

เทศบาลเมือง  
บ้านไผ่



BANPHAI  
MUNICIPALITY

แผนอัตรากำลังพนักงานเทศบาล 3 ปี  
ประจำปีงบประมาณ พ.ศ. 2555-2557  
(รอบที่ 4)

เทศบาลเมืองบ้านไผ่  
อำเภอบ้านไผ่ จังหวัดขอนแก่น

งานการเจ้าหน้าที่  
ฝ่ายอำนวยการ สำนักปลัดเทศบาล  
<http://www.banphaicity.go.th>  
Tel 0-4327-2661 ต่อ 42 Fax 0-4327-2762

# คำนำ

เทศบาลเมืองบ้านไผ่ ได้มีการจัดทำแผนอัตรากำลังพนักงานเทศบาล 3 ปี ประจำปีงบประมาณ พ.ศ. 2555 - 2557 (รอบที่ 4) โดยมีโครงสร้างการแบ่งงานและระบบงานที่เหมาะสมไม่ซ้ำซ้อน มีการกำหนดตำแหน่ง การจัดอัตรากำลัง โครงสร้างให้เหมาะสมกับอำนาจหน้าที่เทศบาล ตามพระราชบัญญัติเทศบาล พ.ศ. 2496 และแก้ไขเพิ่มเติม และตามพระราชบัญญัติกำหนดแผนและขั้นตอนการกระจายอำนาจให้องค์กรปกครองส่วนท้องถิ่น พ.ศ. 2542 อีกทั้งเพื่อให้คณะกรรมการพนักงานเทศบาลจังหวัดขอนแก่น (ก.ท.จังหวัดขอนแก่น) ตรวจสอบการกำหนดตำแหน่งและการใช้ตำแหน่งพนักงานเทศบาลให้เหมาะสม

เทศบาลเมืองบ้านไผ่ จึงได้มีการวางแผนอัตรากำลังพนักงานเทศบาล ใช้ประกอบในการจัดสรรงบประมาณและบรรจุแต่งตั้งพนักงานเทศบาล เพื่อให้การบริหารงานของเทศบาลเกิดประโยชน์ต่อประชาชน เกิดผลสัมฤทธิ์ต่อภารกิจตามอำนาจหน้าที่ มีประสิทธิภาพ มีความคุ้มค่า สามารถลดขั้นตอนการปฏิบัติงาน และมีการลดภารกิจและยุบเลิกหน่วยงานที่ไม่จำเป็น การปฏิบัติภารกิจสามารถตอบสนองความต้องการของประชาชนได้เป็นอย่างดี

1. แผนอัตรากำลังเทศบาลเมืองบ้านไผ่ 3 ปี ประจำปีงบประมาณ พ.ศ. 2555 - 2557

2. แผนอัตรากำลังเทศบาลเมืองบ้านไผ่ ประจำปีงบประมาณ พ.ศ. 2555 - 2557 **เทศบาลเมืองบ้านไผ่**

3. แผนอัตรากำลังเทศบาลเมืองบ้านไผ่ ประจำปีงบประมาณ พ.ศ. 2555 - 2557

4. แผนอัตรากำลังเทศบาลเมืองบ้านไผ่ ประจำปีงบประมาณ พ.ศ. 2555 - 2557

5. แผนอัตรากำลังเทศบาลเมืองบ้านไผ่ ประจำปีงบประมาณ พ.ศ. 2555 - 2557

## สารบัญ

1. บทบาทเทศบาลเมืองบ้านไผ่ เรื่อง บทบาทและแผนโครงสร้างเทศบาลเมืองบ้านไผ่ ประจำปีงบประมาณ พ.ศ. 2555 - 2557
2. บทบาทเทศบาลเมืองบ้านไผ่ เรื่อง อัตรากำลังพนักงานเทศบาลเมืองบ้านไผ่ ประจำปีงบประมาณ พ.ศ. 2555 - 2557
3. คำนำเทศบาลเมืองบ้านไผ่ ปี 2555-2557 ฉบับที่ 3 ตุลาคม 2554 เรื่อง การจัดอัตรากำลังเทศบาลเมืองบ้านไผ่ ประจำปีงบประมาณ พ.ศ. 2555 - 2557
4. บทบาทเทศบาลเมืองบ้านไผ่ เรื่อง อัตรากำลังเทศบาลเมืองบ้านไผ่ ประจำปีงบประมาณ พ.ศ. 2555 - 2557

# สารบัญ

|  | หน้า |
|--|------|
| 1. หลักการและเหตุผล  | 1    |
| 2. วัตถุประสงค์  | 1    |
| 3. ขอบเขตและแนวทางในการจัดทำแผนอัตรากำลัง 3 ปี                       | 2    |
| 4. สภาพปัญหาของพื้นที่และความต้องการของประชาชน                       | 2    |
| 5. ภารกิจอำนาจหน้าที่ของเทศบาล                                       | 7    |
| 6. ภารกิจหลักและภารกิจรองที่เทศบาลจะดำเนินการ                        | 9    |
| 7. สรุปปัญหาและแนวทางในกำหนดโครงสร้างส่วนราชการและกรอบอัตรากำลัง     | 9    |
| 8. โครงสร้างการกำหนดส่วนราชการ                                       | 10   |
| 9. ภาระค่าใช้จ่ายเกี่ยวกับเงินเดือนและประโยชน์ตอบแทนอื่น             | 22   |
| 10. แผนภูมิโครงสร้างการแบ่งส่วนราชการตามแผนอัตรากำลัง 3 ปี           | 36   |
| 11. บัญชีจัดคนลงสู่ตำแหน่งและการกำหนดเลขที่ตำแหน่งในส่วนราชการ       | 45   |
| 12. แนวทางการพัฒนาพนักงานเทศบาล ลูกจ้างประจำ และพนักงานจ้างของเทศบาล | 60   |
| 13. ประกาศคุณธรรม จริยธรรม ของพนักงานและลูกจ้างเทศบาลเมืองบ้านไผ่    | 64   |

## ภาคผนวก

1. ประกาศเทศบาลเมืองบ้านไผ่ เรื่อง ประกาศกำหนดโครงสร้างส่วนราชการ การแบ่งส่วนราชการ และอำนาจหน้าที่ความรับผิดชอบของส่วนราชการของเทศบาล ลงวันที่ 3 ตุลาคม 2554
2. ประกาศเทศบาลเมืองบ้านไผ่ เรื่อง กำหนดตำแหน่งพนักงานเทศบาลและลูกจ้างประจำ ลงวันที่ 3 ตุลาคม 2554
3. คำสั่งเทศบาลเมืองบ้านไผ่ ที่ 648/2554 ลงวันที่ 3 ตุลาคม 2554 เรื่อง การจัดบุคลากร ลงสู่ตำแหน่งตามแผนอัตรากำลัง 3 ปี ของเทศบาล ประจำปีงบประมาณ พ.ศ. 2555-2557
4. สรุปรายละเอียดการคั้งงบประมาณรายจ่ายประจำปี 2555 ที่ได้รับอนุมัติจากผู้ว่าราชการ จังหวัดขอนแก่น

.....



ประกาศเทศบาลเทศบาลเมืองบ้านไผ่

เรื่อง การใช้แผนอัตรากำลังพนักงานเทศบาล 3 ปีของเทศบาล ประจำปีงบประมาณ พ.ศ. 2555-2557

ด้วยเทศบาลเมืองบ้านไผ่ ได้รายงานขอความเห็นชอบแผนอัตรากำลังพนักงานเทศบาล 3 ปี (2555-2557) รอบที่ 4 จากคณะกรรมการพนักงานเทศบาลจังหวัดขอนแก่น

บัดนี้ คณะกรรมการพนักงานเทศบาลจังหวัดขอนแก่น (ก.ท.จ.ขอนแก่น) ในการประชุม ครั้งที่ 9/2554 เมื่อวันที่ 15 กันยายน 2554 เห็นชอบให้เทศบาลเทศบาลเมืองบ้านไผ่ ประกาศใช้แผนอัตรากำลัง 3 ปีของเทศบาล ประจำปีงบประมาณ พ.ศ. 2555-2557 เพื่อเป็นกรอบในการกำหนดตำแหน่งและการใช้ตำแหน่งพนักงานเทศบาล ซึ่งแจ้งให้เทศบาลทราบแล้ว ตามหนังสือจังหวัดขอนแก่น ด่วนที่สุด ที่ ขก 0037.2/1466 ลงวันที่ 11 ตุลาคม 2554

อาศัยอำนาจตามความในมาตรา 23 วรรคท้าย ประกอบกับมาตรา 15 แห่งพระราชบัญญัติระเบียบบริหารงานบุคคลส่วนท้องถิ่น พ.ศ. 2542 ข้อ 14,18,251,252,253 และ 254 แห่งประกาศ ก.ท.จ.ขอนแก่น เรื่อง หลักเกณฑ์และเงื่อนไขเกี่ยวกับการบริหารงานบุคคลของเทศบาล ลงวันที่ 25 พฤศจิกายน พ.ศ. 2545 และแก้ไขเพิ่มเติม เทศบาลเมืองบ้านไผ่ จึงประกาศใช้แผนอัตรากำลัง 3 ปีของเทศบาล ประจำปีงบประมาณ พ.ศ. 2555-2557

ทั้งนี้ ตั้งแต่วันที่ 1 ตุลาคม พ.ศ. 2554 ถึงวันที่ 30 กันยายน พ.ศ. 2557

ประกาศ ณ วันที่ 3 เดือน ตุลาคม พ.ศ. 2554

(นายลิขิต กสิกิจวรกุล)

นายกเทศมนตรีเมืองบ้านไผ่

## 1. หลักการและเหตุผล

1.1 ประกาศคณะกรรมการกลางข้าราชการหรือพนักงานส่วนท้องถิ่น (ก.กลาง) เรื่อง มาตรฐานทั่วไปเกี่ยวกับอัตราตำแหน่งกำหนดให้คณะกรรมการกลางข้าราชการหรือพนักงานส่วนท้องถิ่น (ก.จังหวัด) กำหนดตำแหน่งข้าราชการหรือพนักงานส่วนท้องถิ่น ว่าจะมีตำแหน่งใด ระดับใด อยู่ในส่วนราชการใด จำนวนเท่าใด ให้คำนึงถึงภาระหน้าที่ความรับผิดชอบ ลักษณะงานที่ต้องปฏิบัติ ความยากและคุณภาพของงาน ปริมาณ ตลอดจนทั้งภาระค่าใช้จ่ายของเทศบาลที่จะต้องจ่ายในด้านบุคคล โดยให้เทศบาล จัดทำแผน อัตรากำลังของข้าราชการหรือพนักงานส่วนท้องถิ่น เพื่อใช้ในการกำหนดตำแหน่งโดยความเห็นชอบของ คณะกรรมการกลางข้าราชการหรือพนักงานส่วนท้องถิ่น (ก.กลาง) ทั้งนี้ ให้เป็นไปตามหลักเกณฑ์และวิธีการ ที่คณะกรรมการกลางข้าราชการหรือพนักงานส่วนท้องถิ่น (ก.กลาง) กำหนด

1.2 คณะกรรมการกลางข้าราชการ หรือพนักงานส่วนท้องถิ่น (ก.กลาง) ได้มีมติเห็นชอบ ประกาศกำหนดการกำหนดตำแหน่งข้าราชการหรือพนักงานส่วนท้องถิ่น โดยกำหนดแนวทางให้เทศบาล จัดทำแผนอัตรากำลังขององค์กรปกครองส่วนท้องถิ่น เพื่อเป็นกรอบในการกำหนดตำแหน่งและการใช้ ตำแหน่งข้าราชการหรือพนักงานส่วนท้องถิ่น โดยให้เสนอให้คณะกรรมการข้าราชการหรือพนักงานส่วน ท้องถิ่น (ก.จังหวัด) พิจารณาให้ความเห็นชอบ โดยได้กำหนดให้เทศบาลแต่งตั้งคณะกรรมการจัดทำแผน อัตรากำลัง วิเคราะห์อำนาจหน้าที่และภารกิจของเทศบาล วิเคราะห์ความต้องการกำลังคน วิเคราะห์การ วางแผนการใช้กำลังคน จัดทำกรอบอัตรากำลัง และกำหนดหลักเกณฑ์แลเงื่อนไข ในการกำหนดตำแหน่ง ข้าราชการหรือพนักงานส่วนท้องถิ่นตามแผนอัตรากำลัง 3 ปี

1.3 จากหลักการและเหตุผลดังกล่าว เทศบาลจึงได้จัดทำแผนอัตรากำลัง 3 ปี สำหรับ ปีงบประมาณ พ.ศ. 2555 – 2557 ขึ้น

## 2. วัตถุประสงค์

2.1 เพื่อให้เทศบาล มีโครงสร้างการแบ่งงานและระบบงานที่เหมาะสมไม่ซ้ำซ้อน

2.2 เพื่อให้เทศบาล มีการกำหนดตำแหน่ง การจัดอัตรากำลัง โครงสร้างให้เหมาะสมกับ อำนาจหน้าที่ของเทศบาลตาม พระราชบัญญัติเทศบาล พ.ศ. 2496 และฉบับแก้ไขเพิ่มเติมและตาม พระราชบัญญัติกำหนดแผนและขั้นตอนการกระจายอำนาจให้แก่องค์กรปกครองส่วนท้องถิ่น พ.ศ. 2542

2.3 เพื่อให้คณะกรรมการข้าราชการหรือพนักงานส่วนท้องถิ่น (ก.จังหวัด) สามารถ ตรวจสอบการกำหนดตำแหน่งและการใช้ตำแหน่งพนักงานเทศบาลว่าถูกต้องเหมาะสมหรือไม่

2.4 เพื่อเป็นแนวทางในการดำเนินการวางแผนการใช้อัตรากำลัง การพัฒนาบุคลากรของ เทศบาล

2.5 เพื่อให้เทศบาล สามารถวางแผนอัตรากำลัง ในการบรรจุแต่งตั้งข้าราชการ เพื่อให้การบริหารงานของเทศบาลเกิดประโยชน์ต่อประชาชนเกิดผลสัมฤทธิ์ต่อภารกิจตามอำนาจหน้าที่ มีประสิทธิภาพมีความคุ้มค่า สามารถลดขั้นตอนการปฏิบัติงาน และมีการลดภารกิจและยุบเลิกหน่วยงานที่ไม่จำเป็น การปฏิบัติภารกิจสามารถตอบสนองความต้องการของประชาชนได้เป็นอย่างดี

2.6 เพื่อให้เทศบาล สามารถควบคุมภาระค่าใช้จ่ายด้านการบริหารงานบุคคลให้เป็นไปตามที่กฎหมายกำหนด

### 3. ขอบเขตและแนวทางในการจัดทำแผนอัตรากำลัง 3 ปี

3.1 วิเคราะห์ภารกิจ อำนาจหน้าที่ความรับผิดชอบของเทศบาล ตามพระราชบัญญัติเทศบาล พ.ศ. 2496 และตามพระราชบัญญัติกำหนดแผนขั้นตอนการกระจายอำนาจให้แก่องค์กรปกครองส่วนท้องถิ่น พ.ศ. 2542 ตลอดจนกฎหมายอื่น ให้สอดคล้องกับแผนพัฒนาเศรษฐกิจและสังคมแห่งชาติ แผนพัฒนาจังหวัด แผนพัฒนาอำเภอ นโยบายของรัฐบาล นโยบายของผู้บริหาร และสภาพปัญหาของเทศบาล

3.2 กำหนดโครงสร้างการแบ่งส่วนราชการภายในและการจัดระบบงาน เพื่อรองรับภารกิจตามอำนาจหน้าที่ความรับผิดชอบ ให้สามารถแก้ปัญหาของเทศบาลได้อย่างมีประสิทธิภาพ

3.3 กำหนดตำแหน่งในสายงานต่าง ๆ จำนวนตำแหน่ง และระดับตำแหน่งให้เหมาะสมกับภาระหน้าที่ความรับผิดชอบ ปริมาณงานและคุณภาพของงาน รวมทั้งสร้างความก้าวหน้าในสายอาชีพของกลุ่มงานต่าง ๆ

3.4 จัดทำกรอบอัตรากำลัง 3 ปี โดยภาระค่าใช้จ่ายด้านการบริหารงานบุคคลต้องไม่เกินร้อยละสี่สิบของงบประมาณรายจ่าย

3.5 ให้พนักงานเทศบาลทุกคน ได้รับการพัฒนาความรู้ความสามารถอย่างน้อยปีละ

1 ครั้ง

### 4. สภาพปัญหาของพื้นที่และความต้องการของประชาชน

#### 1. ด้านโครงสร้างพื้นฐาน

⇒ ปัญหาการระบายน้ำ ระบบการระบายน้ำและการวางท่อระบายน้ำของเทศบาลยังไม่ได้มาตรฐาน เกิดปัญหาการระบายน้ำไม่ทัน เมื่อฝนตกในช่วงฤดูฝนรวมทั้งสาเหตุจากการอุดตันของท่อระบายน้ำโดยทั่วไป ในการก่อสร้างถนนของเทศบาลบางแห่งระดับของถนนและท่อระบายน้ำสูงกว่าระดับของพื้นดินโดยทั่วไปของประชาชนที่ใช้ปลูกบ้านเรือน ทำให้ได้รับความเดือดร้อนเสียหายไม่สามารถระบายน้ำออกจากบ้านเรือนได้ ทำให้เกิดน้ำท่วมขัง ซึ่งสภาพดังกล่าวของถนนได้กลายเป็นทำนบและฝายกั้นน้ำซึ่งเป็น

สาเหตุทำให้น้ำท่วมขังเป็นเวลานาน ซึ่งปัญหาดังกล่าวเป็นเพราะการก่อสร้างระบบระบายน้ำยังไม่เสร็จสมบูรณ์ทั้งระบบ

⇒ **ปัญหาถนนและท่อระบายน้ำ ผิดจรรยา ไม่ได้มาตรฐาน** ถนนสายหลักโดยทั่วไปมีสภาพของถนนตามซอยต่าง ๆ ผิดจรรยา มีความคับแคบไม่สะดวกในการสัญจรไป – มา และส่วนใหญ่ไม่มีท่อระบายน้ำ ถนนบางสายผิวการจราจรขรุขระเป็นหลุมเป็นบ่อ และบางแห่งมีสภาพเป็นถนนลูกรังและดินทราย การเชื่อมต่อของท่อระบายน้ำยังไม่สมบูรณ์ เพราะถนนบางสายมีท่อระบายน้ำ บางสายไม่มีท่อระบายน้ำ ทำให้เกิดปัญหาน้ำท่วมขังในฤดูฝน เพราะการระบายน้ำและการไหลเวียนของน้ำไม่สะดวก และมีการอุดตันของท่อระบายน้ำ ท่อระบายน้ำไม่ได้มาตรฐานและชำรุดเสียหาย

⇒ **ปัญหาไฟฟ้าสาธารณะไม่เพียงพอ** การขยายเขตไฟฟ้าสาธารณะและการติดตั้งไฟฟ้าสาธารณะไม่ทั่วถึง ทำให้แสงสว่างไม่เพียงพอตามถนน ตรอก ซอย บางแห่งจะมีมืดมาก และมีกิ่งโคมไฟที่ชำรุดเสียหาย ยังไม่ได้รับการแก้ไขซ่อมแซม ประชาชนรู้สึกไม่ปลอดภัยในการสัญจรไปมาเวลากลางคืนและความไม่ปลอดภัยในชีวิตและทรัพย์สิน

⇒ **ปัญหาน้ำประปาไม่เพียงพอ** ในปัจจุบันการให้บริการน้ำประปาในเขตเทศบาลยังไม่ทั่วถึง ยังมีบางส่วนของชุมชนยังไม่มีน้ำประปาใช้เพื่อการอุปโภคบริโภค ในช่วงฤดูร้อนจะเดือดร้อนมาก เพราะขาดแคลนน้ำ เช่น ชุมชนสมประสงค์พัฒนา ชุมชนคุ้มจัดสรร

⇒ **ปัญหาการพัฒนาแหล่งน้ำในเขตเทศบาล** เนื่องจากในช่วงหน้าฝนได้มีปริมาณน้ำมาก การตื่นเงินของลำห้วย หนอง บึง ต่าง ๆ ทำให้เกิดการระบายน้ำไม่ได้สะดวกและทำให้ปริมาณน้ำแห้งขอดอย่างรวดเร็วหลังน้ำลด ทำให้ไม่สามารถเก็บกักน้ำได้เพียงพอกับการเกษตรกรรม ประมง

## 2. ด้านการพัฒนาสิ่งแวดล้อมและทรัพยากรธรรมชาติ

⇒ **ปัญหาเรื่องถังขยะไม่เพียงพอ** มีการทิ้งขยะไม่เป็นที่ เพราะไม่มีถังขยะ ประชาชนได้นำขยะมากองตามพื้นดิน ทำให้เศษขยะปลิวกระจายทั่วไป ถังขยะที่มีอยู่เดิมไม่เพียงพอกับความต้องการ และมีขนาดเล็ก ไม่เพียงพอกับปริมาณขยะในแต่ละวัน ซึ่งเป็นสาเหตุทำให้ขยะล้นถังมากองที่พื้นดิน ทำให้ขยะปลิวกระจายเต็มพื้นดินและสกปรก

⇒ **ปัญหาเรื่องขยะตกค้าง** เนื่องจากถนนตามตรอก ซอย ในเขตเทศบาลจะคับแคบ บางส่วนรถขยะเข้าไปไม่ได้ ทำให้มีขยะตกค้าง บางแห่งรถเก็บของเทศบาล ไม่เข้าไปเก็บทุกวัน ทำให้ขยะล้นถัง หล่นลงตามพื้น ในขณะที่งานเก็บขยะเจ้าหน้าที่เก็บขยะของเทศบาล ไม่เก็บขยะที่หล่นอยู่ตามพื้นดินให้หมด

⇒ **ปัญหาการขาดจิตสำนึก** ประชาชนโดยทั่วไป ผู้ประกอบการยังขาดจิตสำนึกในเรื่องสิ่งแวดล้อม การทิ้งขยะ การระบายน้ำเสียลงสู่ลำห้วยสาธารณะ การรักษาความเป็นระเบียบเรียบร้อยของชุมชน

⇒ **ปัญหาการระบายน้ำเสีย** สภาพถนนตามตรอก ซอย ส่วนใหญ่ไม่มีท่อระบายน้ำ การระบายน้ำจะปล่อยให้เป็นไปตามธรรมชาติ ตามร่องระบายน้ำที่เป็นดิน ซึ่งทำให้การระบายน้ำไม่ดีเท่าที่ควร น้ำเสียจากบ้านเรือนจะไหลออกมารวมกัน ซึ่งถ้าน้ำเสียดังกล่าวไม่สามารถระบายได้ จะทำให้เกิดน้ำขังและเป็นน้ำเสีย เน่า และส่งกลิ่นเหม็น สร้างความเดือดร้อนให้ประชาชนอย่างมาก

⇒ **ปัญหามลภาวะ** ในเขตเทศบาลมีการทำอุตสาหกรรมขนาดกลาง และขนาดเล็กหลายประเภทที่ส่งผลกระทบต่อสิ่งแวดล้อม และเป็นปัญหาด้านมลภาวะ เช่น การทำฟาร์มสุกร โรงงานแป้งมัน โรงสีข้าว โรงงานทำปลาร้า ปลาทูล และโรงงานทำผลไม้ดอง โรงงานทำขนมจีน โรงงานเหล่านี้จะปล่อยน้ำเสียลงสู่ลำรางระบายน้ำสาธารณะ ทำให้น้ำเสียและมีกลิ่นเหม็น

### 3. ด้านเศรษฐกิจ

⇒ **ปัญหาการส่งเสริมอาชีพ** มีประชาชนตามชุมชนต่าง ๆ จำนวนมากที่รายได้ไม่เพียงพอต่อการเลี้ยงชีพยังมีผู้ว่างงาน และการว่างงานหลังฤดูการเก็บเกี่ยว ซึ่งเทศบาลได้เข้าไปช่วยเหลือโดยการส่งเสริมอาชีพ เพื่อเพิ่มพูนรายได้ให้แก่ประชาชนเหล่านี้ แต่ก็ไม่ประสบผลสำเร็จมากนัก สาเหตุส่วนหนึ่งมาจากการบริหารจัดการของกลุ่มอาชีพ ไม่มีประสิทธิภาพ การรวมกลุ่มไม่มีความเข้มแข็งอย่างเพียงพอ ขาดความโปร่งใสและความสามัคคี ขาดตลาดรองรับสินค้าที่ได้จากการผลิตของชุมชน หรือสินค้า OTOP หน่วยงานภาครัฐยังไม่สามารถส่งเสริมอาชีพที่เหมาะสมได้ สินค้าหรือผลิตภัณฑ์บางส่วนไม่มีคุณภาพและไม่ได้มาตรฐาน ทำให้มีปัญหาด้านการตลาด และแรงงานมีปัญหาในตลาดการแข่งขันทั้งในและต่างประเทศ เนื่องจากแรงงานชาติฝีมือและทักษะ

⇒ **ปัญหาขาดกองทุนเพื่อการส่งเสริมอาชีพและรายได้** ประชาชนโดยทั่วไปตามชุมชนต่าง ๆ โดยเฉพาะในชุมชนแออัด จะมีสภาพความยากจน ว่างงาน จึงมีความต้องการให้มีการจัดตั้งกองทุน เพื่อช่วยเหลือประชาชนในกลุ่มผู้ที่ด้อยโอกาสหรือมีปัญหา แต่ขาดแหล่งเงินที่จะขอรับการสนับสนุน เพื่อเอามาจัดตั้งกองทุน เช่น กองทุนส่งเสริมอาชีพ กองทุนเพื่อการกุศล ซึ่งยังไม่เพียงพอกับความต้องการของประชาชน

⇒ **ปัญหาการบริหารจัดการกองทุน** นโยบายรัฐบาลได้มุ่งเน้นให้ความสำคัญการกระจายรายได้ให้กับประชาชน โดยมีการจัดตั้งกองทุนในการประกอบอาชีพ ส่งเสริมอาชีพ เพื่อเพิ่มพูนรายได้ของประชาชนส่วนใหญ่ของประเทศไทย โดยเฉพาะกลุ่มผู้ด้อยโอกาส คือ กองทุนชุมชนเมือง 1 ล้านบาท โดยมีวัตถุประสงค์ เพื่อสร้างรายได้ที่มีระบบต่อเนื่องและยั่งยืน และยังมีกองทุนประเภทอื่น ๆ ที่เกิดมามากมาย เช่น กองทุนออมทรัพย์ กองทุนสัจจะออมทรัพย์ กองทุนส่งเสริมอาชีพ หรือกองทุนสงเคราะห์ชุมชนกองทุนบ้านมั่นคง ซึ่งบางส่วนเกิดขึ้นมาจากการรวมตัวของคนในชุมชน แล้วตั้งเป็นเงินกองทุนหรือกองทุนที่มีหน่วยงานอื่น ๆ ให้การสนับสนุน เมื่อมีการจัดตั้งกองทุนต่าง ๆ ขึ้นมาและการแต่งตั้งคณะกรรมการด้านต่าง ๆ ขึ้นมาบริหารกองทุน ซึ่งปัญหาที่พบคือการขาดความรู้ประสบการณ์ ในการบริหารจัดการต่าง ๆ เช่น ด้านการบัญชี ด้านการแนะนำส่งเสริมอาชีพ หรือฝึกอาชีพที่เหมาะสม เกิดทักษะและความรู้ของประชาชน ในการให้เงินกองทุนไปลงทุน เกิดระบบพรรคพวกและอื่น ๆ เกิดการคอร์รัปชัน ขาดความสามัคคีที่ส่งผลให้การบริหารเงินกองทุน ไม่มีประสิทธิภาพ ไม่โปร่งใส มีการนำเงินกองทุนไปใช้อย่างไม่ถูกต้อง ไม่เป็นไปตามวัตถุประสงค์และเป้าหมายของโครงการหรือกิจกรรมที่ยื่นคำขอไว้ และกิจกรรมที่ลงทุนไม่ก่อให้เกิดประโยชน์ไม่เกิดอาชีพที่



ก่อให้เกิดรายได้อย่างต่อเนื่องและยั่งยืน ประชาชนส่วนใหญ่คิดเฉพาะการเป็นผู้รับเงินจากกองทุนเพียงฝ่ายเดียว โดยคิดว่ารัฐบาลหรือหน่วยงานภาครัฐจะต้องเป็นผู้ให้ตลอดเวลา ขาดจิตสำนึกในการใช้เงินกองทุนอย่างถูกต้อง ขาดวินัย ขาดความซื่อสัตย์ ขาดคุณธรรม ขาดการพัฒนา ในระบบของการพึ่งพาตนเองที่พอเพียง เหมาะสม บริหารโครงการเงินกองทุน ในระยะสั้นจะเกิดปัญหากับสมาชิกในกองทุนเอง เช่น ปัญหาด้านการชำระหนี้คืน เงินกองทุน ปัญหาการว่างงาน การขาดอาชีพและรายได้ในโครงการนี้ เมื่อการบริหารโครงการขาดประสิทธิภาพ จึงส่งผลกระทบต่อภาพรวมของการพัฒนาเศรษฐกิจสังคมของประเทศอย่างแน่นอนในอนาคต

#### 4. ด้านสังคม

⇒ **ปัญหาขาดสถานที่ออกกำลังกาย** ประชาชนโดยทั่วไปและเยาวชนขาดสนามกีฬา สำหรับการออกกำลังกาย และสวนสาธารณะสำหรับการพักผ่อนหย่อนใจและทำกิจกรรมนันทนาการต่างๆ

ปัจจุบันภายในเขตเทศบาลมีชุมชนหนาแน่นมากขึ้น โดยเฉพาะเน้นในหมู่เยาวชนที่ต้องการสถานที่ออกกำลังกาย เพื่อลดปัญหาการมั่วสุมยาเสพติด และลดภาวะความเครียดของประชาชนและเพื่อการส่งเสริมสุขภาพ ที่ดินภายในเขตเทศบาลที่เหมาะสมสำหรับก่อสร้างสาธารณะ ภายในเขตชุมชนหรือเขตเมืองราคาแพงและหายาก

⇒ **ปัญหาประชาชนที่ยากจนไม่มีที่อยู่อาศัยเป็นของตนเอง** ประชาชนตามชุมชนต่าง ๆ ไม่มีที่อยู่อาศัยเป็นของตนเองใช้พื้นที่ของการรถไฟและที่สาธารณะบางแห่งปลูกสร้างที่อยู่อาศัยแบบชั่วคราว สร้างปัญหาในการจัดระเบียบชุมชนขาดความไม่เป็นระเบียบเรียบร้อยของบ้านเมือง และปัญหาการให้บริการด้านต่าง ๆ อาทิ ด้านสาธารณสุข ปลอดภัย สาธารณูปการ การศึกษาด้านสาธารณสุข เป็นต้น ซึ่งเกิดจากปัญหาความยากจนและการอพยพเข้ามาหางานทำในพื้นที่เขตเมือง

⇒ **ปัญหาเด็ก เยาวชน ขาดการอบรมสั่งสอน** สังคมไทยในปัจจุบันมีความหลากหลายทางวัฒนธรรมและค่านิยมมาก เนื่องจากระบบเศรษฐกิจ สังคม การเมืองของประเทศ ทำให้หันมานิยมทางด้านวัตถุมากขึ้น และการรับเอาวัฒนธรรมของชาติมาใช้อย่างแพร่หลาย ปัญหาส่วนใหญ่เกิดจากการขาดการอบรมและสร้างจิตสำนึกในการตระหนักถึงความเป็นคนไทย ค่านิยมแบบคนไทย ความหลากหลายของวัฒนธรรม สังคมที่เกิดขึ้นในประเทศไทย โดยขาดมาตรการการป้องกันที่เข้มแข็ง การปรับเปลี่ยนเพื่อเข้าสู่โลกในยุคโลกาภิวัตน์หรือโลกไร้พรมแดน เยาวชนบางส่วนต้องออกจากสถานศึกษา เสียอนาคตและติดยาเสพติด

⇒ **ปัญหายาเสพติด** ได้มีการแพร่ระบาดของยาเสพติดไปตามชุมชนต่าง ๆ มากยิ่งขึ้น ทั้งผู้ติดยาเสพติดและผู้ขายทั้งในโรงเรียนและตามชุมชน ประชาชนทั่วไป ซึ่งปัญหาดังกล่าวเกิดจากสภาพเศรษฐกิจ โดยทั่วไปตกต่ำลง การขาดจิตสำนึก ขาดคุณธรรม จริยธรรม เกิดปัญหาการว่างงาน ค่านิยม ประชาชนยากจนลงหารายได้ไม่เพียงพอเลี้ยงครอบครัว อาชีพขายยาเสพติดเป็นอาชีพที่มีรายได้ดีถึงจะมีความเสี่ยงสูงก็ตาม แต่ประชาชนบางกลุ่มทำเพื่อแก้ปัญหาความยากจนของครอบครัว ซึ่งปัญหาด้านนี้ยังมีสถานการณ์ที่น่าไว้วางใจ ประชาชนโดยทั่วไปหน่วยงาน ภาครัฐ และเอกชนจะต้องเฝ้าระวังป้องกันและปราบปรามกันต่อไป และสร้างจิตสำนึกให้ได้ผล ส่วนสาเหตุของปัญหาการติดยาเสพติดนั้นเกิดจาก

ความเครียดและภาวะกดดันจากสภาพสังคม เศรษฐกิจ ครอบครัว ที่ทำงาน เพื่อนซี้จุง ผู้ค้ายาเสพติดซี้จุงและ เกิดความอยากทดลองเสพ แก้ปัญหาของตนเองไม่ได้ หาทางออกไม่ได้เลยหันมาพึ่งยาเสพติด

⇒ **ปัญหาไข้เลือดออก** เป็นโรคที่สามารถป้องกันได้ แต่การป้องกันไม่ให้มีุงลายไม่สามารถทำได้ โดยเฉพาะในฤดูฝนจะมีน้ำขัง กลายเป็นแหล่งเพาะพันธุ์ยุงลายและยุงชนิดต่าง ๆ ด้วย บ้านเรือนของประชาชนไม่มีมิดชิด ยุงสามารถเข้าไปในบ้านเรือนได้ตลอดเวลา โดยเฉพาะตามชุมชนต่าง ๆ ปัญหาต่าง ๆ มักเกิดจากมีน้ำขังตามแหล่งต่าง ๆ ทำให้ยุงลายขยายจำนวนได้อย่างรวดเร็ว เป็นอันตรายแก่ประชาชน ขาดการป้องกันอย่างถูกวิธี เช่น การทำลายแหล่งเพาะพันธุ์ยุงและการพ่นยาฆ่ายุง

⇒ **ปัญหาการขาดสถานที่อ่านหนังสือของชุมชน** ตามชุมชนต่าง ๆ ไม่มีแหล่งความรู้ที่จะได้รับ ข้อมูลข่าวสารของทางราชการ และด้านต่าง ๆ เนื่องจากขาดสถานที่เป็นศูนย์รวมของประชาชน เพื่อใช้ในการพบปะสังสรรค์ แลกเปลี่ยนความรู้ ความคิดเห็น การอ่านหนังสือพิมพ์ และข้อมูลข่าวสารอื่น ๆ ของทางราชการ การขาดงบประมาณจากหน่วยงานในการสนับสนุนในการก่อสร้างศาลากลางชุมชน

⇒ **ปัญหาด้านการศึกษา** ประชาชนบางส่วนตามชุมชนต่าง ๆ มีการศึกษาน้อยและไม่นิยมส่งบุตรหลานให้มีการศึกษาสูงขึ้น เพราะยากจนมีรายได้น้อยไม่เพียงพอที่จะส่งบุตรหลานให้มีการศึกษาในระดับสูงได้ ประชาชนที่มีการศึกษาน้อย ทำให้หางานทำยาก ขาดประสบการณ์ ความรู้และขาดทักษะฝีมือในการทำงาน ขาดสถานศึกษาที่เหมาะสม โรงเรียนตั้งอยู่ห่างไกลจากชุมชน ลำบากทั้งต่อเด็กนักเรียนและผู้ปกครองในการเดินทางมาเรียน และรับ-ส่งบุตรหลาน ซึ่งปัญหาดังกล่าวเกิดจากการไม่เห็นความจำเป็นด้านการศึกษา ทำให้บ้านเมืองขาดการพัฒนาที่ถูกต้อง ความยากจนและการว่างงาน ทักษะคิดและค่านิยมของแต่ละครอบครัว การขาดแรงจูงใจด้านการศึกษา ขาดการสนับสนุนและส่งเสริมในการเพิ่มพูนความรู้และการพัฒนาฝีมือทักษะที่มีคุณภาพในการทำงานจากหน่วยงานที่เกี่ยวข้อง

⇒ **ปัญหาประชาชนขาดการดูแลด้านการควบคุมการก่อสร้าง** ประชาชนขาดความเข้าใจในระเบียบของทางราชการ โดยจะทำการต่อเติมอาคารบ้านเรือนเองโดยไม่ได้ขออนุญาตของทางราชการ ในการตรวจสอบแบบแปลนการก่อสร้างและต่อเติม รวมทั้งการควบคุมการก่อสร้างและเป็นสาเหตุในการสร้างความเดือดร้อนรำคาญให้กับบ้านข้างเคียง และไม่มีความปลอดภัย เนื่องจากหน่วยงานของรัฐขาดการประชาสัมพันธ์ให้กับประชาชนได้รับทราบเกี่ยวกับการขออนุญาตก่อสร้างและต่อเติมอาคารการขาดความรู้ ความเข้าใจของประชาชน

## 5. ด้านพัฒนาการเมืองการบริหาร

⇒ **ปัญหาตู้โทรศัพท์สาธารณะตามชุมชนไม่เพียงพอ** ตามชุมชนต่าง ๆ ส่วนมากไม่มีตู้โทรศัพท์สาธารณะ เพื่อใช้ในการติดต่อสื่อสารการแจ้งเหตุร้ายหรือเหตุฉุกเฉินโดยเฉพาะเวลากลางคืน ต้องเดินทางเข้ามาใช้บริการตู้สาธารณะในตัวเมือง ซึ่งบางชุมชนจะอยู่ห่างไกลไม่ได้รับความสะดวก ซึ่งปัญหาดังกล่าวจากหน่วยงานรับผิดชอบไม่ได้ไปติดตั้งตู้โทรศัพท์สาธารณะ การขาดแคลนงบประมาณของหน่วยงานรับผิดชอบ ความยากจนของประชาชนที่ทำให้ไม่สามารถติดตั้งโทรศัพท์ตามบ้านเรือนได้

⇒ **ปัญหาการขาดเครื่องมือเครื่องใช้ในการบริหารงานของชุมชน** ชุมชนต่าง ๆ ในเขตเทศบาล ทั้ง 26 ชุมชน ได้มีการบริหารชุมชนในรูปแบบของคณะกรรมการชุมชน ซึ่งทำงานเพื่อประโยชน์ของส่วนร่วม และเพื่อการพัฒนาท้องถิ่นของตนเอง แต่ชุมชนมีปัญหาด้านการขาดเครื่องมือเครื่องใช้ และอุปกรณ์ในการทำงาน เช่น เครื่องใช้สำนักงาน ศาลาอเนกประสงค์ ที่ทำการชุมชน หอกระจายข่าว และค่าตอบแทนในการทำงาน หน่วยงานที่เกี่ยวข้องไม่สามารถสนับสนุนงบประมาณได้ เนื่องจากข้อจำกัดด้านระเบียบฯ

⇒ **ปัญหาความไม่ปลอดภัยในชีวิตและทรัพย์สิน** ตามชุมชนต่าง ๆ จะมีการลักขโมย การจี้ต และ ทำให้ประชาชนได้รับความเดือดร้อนในการเฝ้าระวังทรัพย์สินเพิ่มมากขึ้นกว่าเดิม ส่วนมากจะมาจากกลุ่มผู้ติดยาเสพติด และมีการเล่นการพนันตามชุมชนต่าง ๆ เพิ่มมากขึ้น โดยเฉพาะในงานสวดอภิธรรมศพในเวลากลางคืนซึ่งปัญหานี้เกิดจากการติดยาเสพติดของเยาวชนและประชาชนโดยทั่วไป การมั่วสุมเล่นการพนัน ความยากจน และการว่างงานทำให้เกิดความอดอยากและไม่มีเงินในการประทังชีวิต

## 5. ภารกิจอำนาจหน้าที่ของเทศบาล

### 5.1 ด้านโครงสร้างพื้นฐาน มีภารกิจที่เกี่ยวข้อง ดังนี้

- (1) การจัดและดูแลสถานีขนส่งทางบกและทางน้ำ
- (2) การสร้างและบำรุงรักษาทางบกและทางน้ำที่เชื่อมต่อระหว่างองค์กรปกครองส่วนท้องถิ่นอื่น
- (3) การขนส่งมวลชนและการวินาศกรรมจราจร
- (4) การสาธารณูปการ
- (5) การจัดให้มีและการบำรุงทางน้ำและทางบก
- (6) การจัดให้มีและบำรุงทางระบายน้ำ
- (7) การจัดให้มีน้ำสะอาดหรือการประปา
- (8) การจัดให้มีตลาด ท่าเทียบเรือการประปา
- (9) การจัดให้มีและการบำรุงการไฟฟ้าหรือแสงสว่างโดยวิธีอื่น

### 5.2 ด้านส่งเสริมคุณภาพชีวิต มีภารกิจที่เกี่ยวข้อง ดังนี้

- (1) การจัดการศึกษา
- (2) การจัดให้มีโรงพยาบาลจังหวัด การรักษาพยาบาล การป้องกันและควบคุมโรคติดต่อ
- (3) การป้องกัน การบำบัดโรค และการจัดตั้งและบำรุงสถานพยาบาล
- (4) การสังคมสงเคราะห์ และการพัฒนาคุณภาพชีวิตเด็ก สตรี คนชรา และผู้ด้อยโอกาส
- (5) การรักษาความสะอาดของถนน ทางเดิน และที่สาธารณะ
- (6) การจัดให้มีโรงฆ่าสัตว์
- (7) การจัดให้มีสุสานและฌาปนสถาน
- (8) การจัดให้มีการบำรุงสถานที่สำหรับนันทกีฬา การพักผ่อนหย่อนใจ สวนสาธารณะ สวนสัตว์ ตลอดจนสถานที่ประชุมอบรมราษฎร
- (9) การบำรุงและส่งเสริมการทำมาหากินของราษฎร

### 5.3 ด้านการจัดระเบียบชุมชน สังคม และการรักษาความสงบเรียบร้อย มีภารกิจที่เกี่ยวข้องดังนี้

- (1) การส่งเสริมประชาธิปไตย ความเสมอภาพ และสิทธิเสรีภาพของประชาชน
- (2) การป้องกันและบรรเทาสาธารณภัย
- (3) การจัดให้มีระบบรักษาความสงบเรียบร้อยในจังหวัด
- (4) การรักษาความสงบเรียบร้อยและศีลธรรมอันดีของประชาชนในเขตเทศบาล

### 5.4 ด้านการวางแผน การส่งเสริมการลงทุน พาณิชยกรรมและการท่องเที่ยว มีภารกิจที่เกี่ยวข้อง ดังนี้

- (1) การจัดทำแผนพัฒนาองค์การบริหารส่วนจังหวัด และประสานการจัดทำแผนพัฒนาจังหวัดตามระเบียบที่คณะรัฐมนตรีกำหนด
- (2) การจัดตั้งและดูแลตลาดกลาง
- (3) การส่งเสริมการท่องเที่ยว
- (4) การพาณิชย์ การส่งเสริมการลงทุนและการทำกิจกรรมไม่ว่าจะดำเนินการเองหรือร่วมกับบุคคลอื่นหรือจากสหการ

### 5.5 ด้านการบริหารจัดการและการอนุรักษ์ทรัพยากรธรรมชาติและสิ่งแวดล้อม มีภารกิจที่เกี่ยวข้อง ดังนี้

- (1) การคุ้มครอง ดูแลและบำรุงรักษาป่าไม้ ที่ดิน ทรัพยากรธรรมชาติและสิ่งแวดล้อม
- (2) การจัดตั้งและการดูแลระบบบำบัดน้ำเสียรวม
- (3) การกำจัดมูลฝอยและสิ่งปฏิกูลรวม
- (4) การกำจัดมูลฝอยและสิ่งปฏิกูล
- (5) การจัดการสิ่งแวดล้อมและมลพิษต่าง ๆ

### 5.6 ด้านการศาสนา ศิลปวัฒนธรรม จารีตประเพณี และภูมิปัญญาท้องถิ่น มีภารกิจที่เกี่ยวข้อง ดังนี้

- (1) การจัดการศึกษา
- (2) การบำรุงรักษาศิลปะ จารีตประเพณี ภูมิปัญญาท้องถิ่น และวัฒนธรรมอันดีของท้องถิ่น
- (3) การส่งเสริมการกีฬา จารีตประเพณี และวัฒนธรรมอันดีงามของท้องถิ่น
- (4) การจัดให้มีพิพิธภัณฑ์และหอจดหมายเหตุ
- (5) การศึกษา การทำนุบำรุงศาสนา และการส่งเสริมวัฒนธรรม

### 5.7 ด้านการบริหารจัดการและการสนับสนุนการปฏิบัติการกิจของส่วนราชการและองค์กรปกครองส่วนท้องถิ่น มีภารกิจที่เกี่ยวข้อง ดังนี้

- (1) สนับสนุนสภาเทศบาลและองค์กรปกครองส่วนท้องถิ่นอื่นในการพัฒนาท้องถิ่นสนับสนุน หรือช่วยเหลือส่วนราชการหรือองค์กรปกครองส่วนท้องถิ่นอื่นในการพัฒนาท้องถิ่น
- (2) ประสานและให้ความร่วมมือในการปฏิบัติหน้าที่ของสภาเทศบาลและองค์กรปกครองส่วนท้องถิ่น
- (3) การแบ่งสรรเงินซึ่งตามกฎหมายและจะต้องแบ่งให้แก่สภาเทศบาลและองค์กรปกครองส่วนท้องถิ่น

(4) การให้บริการแก่เอกชน ส่วนราชการ หน่วยงานของรัฐ รัฐวิสาหกิจ หรือองค์กรปกครองส่วนท้องถิ่นอื่น

## 6. ภารกิจหลักและภารกิจรองที่เทศบาลจะดำเนินการ

เทศบาลได้วิเคราะห์ภารกิจอำนาจหน้าที่ของเทศบาลตามพระราชบัญญัติเทศบาล พ.ศ. 2496 และพระราชบัญญัติกำหนดแผนและขั้นตอนการกระจายอำนาจให้แก่องค์กรปกครองส่วนท้องถิ่น พ.ศ. 2542

### ภารกิจหลัก

1. การดูแลคุณภาพชีวิตของประชาชนในด้านการสาธารณสุข การสวัสดิการสงเคราะห์ และการพัฒนาเศรษฐกิจของชุมชน
2. การพัฒนาด้านโครงสร้างพื้นฐานในเรื่องระบบระบายน้ำในลักษณะภาพรวมทั้งระบบ
3. การพัฒนาสิ่งแวดล้อมและทรัพยากรธรรมชาติ เพิ่มพื้นที่สีเขียวปรับปรุงภูมิทัศน์แหล่งน้ำ
4. การพัฒนาสังคมในด้านการส่งเสริมให้เด็กเยาวชนและประชาชนได้ออกกำลังกายสร้างความสามัคคี และห่างไกลจากยาเสพติด
5. การจัดการศึกษาให้ครอบคลุมทั่วถึงเด็กทั้งก่อนวัยเรียนและในวัยเรียน และเพิ่มมาตรฐานการศึกษา
6. ด้านการป้องกันและบรรเทาสาธารณภัยการจัดการจัดความเป็นระเบียบเรียบร้อยของบ้านเมือง

### ภารกิจรอง

1. การฟื้นฟูวัฒนธรรมและประเพณีท้องถิ่น
2. การสนับสนุนและส่งเสริมศักยภาพกลุ่มอาชีพ
3. ด้านการวางแผนการส่งเสริมการลงทุน
4. การพัฒนาการเมืองและการบริหาร

## 7. สรุปปัญหาและแนวทางในการกำหนดโครงสร้างส่วนราชการและกรอบอัตรากำลัง

เทศบาลกำหนดโครงสร้างการแบ่งส่วนราชการออกเป็น 7 กอง ได้แก่ สำนักปลัดเทศบาล กองวิชาการและแผนงาน กองคลัง กองช่าง กองสาธารณสุขและสิ่งแวดล้อม กองการศึกษา และ กองสวัสดิการสังคม กำหนดกรอบอัตรากำลังทั้งสิ้น 184 อัตรา แต่เนื่องจากที่ผ่านมามองค์กรปกครองส่วนท้องถิ่นมีภารกิจและปริมาณงานที่เพิ่มขึ้นจำนวนมากในส่วนราชการ และมีจำนวนบุคลากรที่มีอยู่ไม่เพียงพอต่อการปฏิบัติการกิจให้สำเร็จลุล่วงได้อย่างมีประสิทธิภาพและประสิทธิผล ดังนั้น จึงต้องมีความจำเป็นในการปรับปรุงและยุบเลิกตำแหน่งในบางตำแหน่ง เพื่อรองรับปริมาณงานและแก้ไขปัญหาการบริหารงานภายในส่วนราชการขององค์กรปกครองส่วนท้องถิ่นต่อไป

## 8. โครงสร้างการกำหนดส่วนราชการ

8.1 เทศบาลได้กำหนดโครงสร้างส่วนราชการเพื่อแก้ปัญหาและรองรับการดำเนินการตามภารกิจหลักและภารกิจรอง ให้บรรลุผล จึงกำหนดโครงสร้างส่วนราชการดังนี้

ตารางแสดงโครงสร้างตามแผนอัตรากำลังปัจจุบันและแผนอัตรากำลังใหม่

|   | โครงสร้างตามแผนอัตรากำลังปัจจุบัน               |   | โครงสร้างตามแผนอัตรากำลังใหม่                   | หมายเหตุ |
|---|---|---|---|----------|
| 1 | <b>สำนักปลัดเทศบาล</b>                          | 1 | <b>สำนักปลัดเทศบาล</b>                          |          |
|   | <b>1.1 ฝ่ายอำนวยการ</b>                         |   | <b>1.1 ฝ่ายอำนวยการ</b>                         |          |
|   | 1.2.1 งานกรเจ้าหน้าที                           |   | 1.1.1 งานกรเจ้าหน้าที                           |          |
|   | 1.2.2 งานศูนย์บริการร่วมและรับเรื่องราวจองทุกขั |   | 1.1.2 งานศูนย์บริการร่วมและรับเรื่องราวจองทุกขั |          |
|   | <b>1.2 ฝ่ายปกครอง</b>                           |   | <b>1.2 ฝ่ายปกครอง</b>                           |          |
|   | 1.3.1 งานทะเบียนราษฎร                           |   | 1.2.1 งานทะเบียนราษฎร                           |          |
|   | 1.3.2 งานบัตรประจำตัวประชาชน                    |   | 1.2.2 งานบัตรประจำตัวประชาชน                    |          |
|   | <b>1.3 ฝ่ายบริหารงานทั่วไป</b>                  |   | <b>1.3 ฝ่ายบริหารงานทั่วไป</b>                  |          |
|   | 1.1.1 งานธุรการ                                 |   | 1.3.1 งานธุรการ                                 |          |
|   | 1.1.2 งานสารบรรณ                                |   | 1.3.2 งานสารบรรณ                                |          |
|   | <b>1.4 ฝ่ายป้องกันและรักษาความสงบ</b>           |   | <b>1.4 ฝ่ายป้องกันและรักษาความสงบ</b>           |          |
|   | 1.4.1 งานป้องกันและบรรเทาสาธารณภยั              |   | 1.4.1 งานป้องกันและบรรเทาสาธารณภยั              |          |
|   | 1.4.2 งานรักษาความสงบ                           |   | 1.4.2 งานรักษาความสงบ                           |          |
|   |   |   |   |          |
| 2 | <b>กองคลัง</b>                                  | 2 | <b>กองคลัง</b>                                  |          |
|   | <b>2.1 ฝ่ายบริหารงานคลัง</b>                    |   | <b>2.1 ฝ่ายบริหารงานคลัง</b>                    |          |
|   | 2.1.1 งานพัสดุและทรัพย์สิน                      |   | 2.1.1 งานพัสดุและทรัพย์สิน                      |          |
|   | 2.1.2 งานการเงินและบัญชี                        |   | 2.1.2 งานการเงินและบัญชี                        |          |
|   | 2.1.3 งานสถิติการคลัง                           |   | 2.1.3 งานสถิติการคลัง                           |          |
|   | <b>2.2 ฝ่ายพัฒนารายได้</b>                      |   | <b>2.2 ฝ่ายพัฒนารายได้</b>                      |          |
|   | 2.2.1 งานพัฒนารายได้                            |   | 2.2.1 งานพัฒนารายได้                            |          |
|   | 2.2.2 งานผลประโยชน์และกิจการพาณิชย์             |   | 2.2.2 งานผลประโยชน์และกิจการพาณิชย์             |          |
|   | 2.2.3 งานแผนที่ภาษีและทะเบียนทรัพย์สิน          |   | 2.2.3 งานแผนที่ภาษีและทะเบียนทรัพย์สิน          |          |
|   | <b>2.3 ฝ่ายบริหารงานทั่วไป</b>                  |   | <b>2.3 ฝ่ายบริหารงานทั่วไป</b>                  |          |
|   | 2.3.1 งานธุรการ                                 |   | 2.3.1 งานธุรการ                                 |          |
|   | 2.3.2 งานการเงินและบัญชี                        |   | 2.3.2 งานการเงินและบัญชี                        |          |
|   |   |   |   |          |

|   | โครงสร้างตามแผนอัตรากำลังใหม่           |   | โครงสร้างตามแผนอัตรากำลังใหม่           | หมายเหตุ |
|---|---|---|---|----------|
| 3 | <b>กองช่าง</b>                          | 3 | <b>กองช่าง</b>                          |          |
|   | <b>3.1 ฝ่ายแบบแผนและก่อสร้าง</b>        |   | <b>3.1 ฝ่ายแบบแผนและก่อสร้าง</b>        |          |
|   | 3.1.1 งานวิศวกรรม                       |   | 3.1.1 งานวิศวกรรม                       |          |
|   | 3.1.2 งานสถาปัตยกรรม                    |   | 3.1.2 งานสถาปัตยกรรม                    |          |
|   | <b>3.2 ฝ่ายการโยธา</b>                  |   | <b>3.2 ฝ่ายการโยธา</b>                  |          |
|   | 3.2.1 งานสาธารณูปโภค                    |   | 3.2.1 งานสาธารณูปโภค                    |          |
|   | 3.2.2 งานสวนสาธารณะ                     |   | 3.2.2 งานสวนสาธารณะ                     |          |
|   | 3.2.3 งานศูนย์เครื่องจักรกล             |   | 3.2.3 งานศูนย์เครื่องจักรกล             |          |
|   | 3.2.4 งานจัดสถานที่และการไฟฟ้าสาธารณะ   |   | 3.2.4 งานจัดสถานที่และการไฟฟ้าสาธารณะ   |          |
|   | <b>3.3 ฝ่ายช่างสุขาภิบาล</b>            |   | <b>3.3 ฝ่ายช่างสุขาภิบาล</b>            |          |
|   | 3.3.1 งานกำจัดขยะมูลฝอยและสิ่งปฏิกูล    |   | 3.3.1 งานกำจัดขยะมูลฝอยและสิ่งปฏิกูล    |          |
|   | 3.3.2 งานควบคุมและตรวจสอบบำบัดน้ำเสีย   |   | 3.3.2 งานควบคุมและตรวจสอบบำบัดน้ำเสีย   |          |
|   | <b>3.4 งานธุรการ</b>                    |   | <b>3.4 งานธุรการ</b>                    |          |
|   |   |   |   |          |
| 4 | <b>กองสาธารณสุขและสิ่งแวดล้อม</b>       | 4 | <b>กองสาธารณสุขและสิ่งแวดล้อม</b>       |          |
|   | <b>4.1 ฝ่ายบริหารงานสาธารณสุข</b>       |   | <b>4.1 ฝ่ายบริหารงานสาธารณสุข</b>       |          |
|   | 4.1.1 งานสุขาภิบาลและอนามัยสิ่งแวดล้อม  |   | 4.1.1 งานสุขาภิบาลและอนามัยสิ่งแวดล้อม  |          |
|   | 4.1.2 งานศูนย์บริการสาธารณสุข           |   | 4.1.2 งานศูนย์บริการสาธารณสุข           |          |
|   | 4.1.3 งานรักษาความสะอาด                 |   | 4.1.3 งานรักษาความสะอาด                 |          |
|   | <b>4.2 ฝ่ายบริการสาธารณสุข</b>          |   | <b>4.2 ฝ่ายบริการสาธารณสุข</b>          |          |
|   | 4.2.1 งานส่งเสริมสุขภาพ                 |   | 4.2.1 งานส่งเสริมสุขภาพ                 |          |
|   | 4.2.2 งานป้องกันและควบคุมโรคติดต่อ      |   | 4.2.2 งานป้องกันและควบคุมโรคติดต่อ      |          |
|   | 4.2.3 งานสัตวแพทย์                      |   | 4.2.3 งานสัตวแพทย์                      |          |
|   | <b>4.3 ฝ่ายบริหารงานทั่วไป</b>          |   | <b>4.3 ฝ่ายบริหารงานทั่วไป</b>          |          |
|   | 4.3.1 งานธุรการ                         |   | 4.3.1 งานธุรการ                         |          |
|   |   |   |   |          |
| 5 | <b>กองวิชาการและแผนงาน</b>              | 5 | <b>กองวิชาการและแผนงาน</b>              |          |
|   | <b>5.1 ฝ่ายแผนงานและงบประมาณ</b>        |   | <b>5.1 ฝ่ายแผนงานและงบประมาณ</b>        |          |
|   | 5.1.1 งานวิเคราะห์นโยบายและแผน          |   | 5.1.1 งานวิเคราะห์นโยบายและแผน          |          |
|   | 5.1.2 งานจัดทำงบประมาณ                  |   | 5.1.2 งานจัดทำงบประมาณ                  |          |
|   | <b>5.2 ฝ่ายบริการและเผยแพร่วิชาการ</b>  |   | <b>5.2 ฝ่ายบริการและเผยแพร่วิชาการ</b>  |          |
|   | 5.2.1 งานบริการและเผยแพร่วิชาการ        |   | 5.2.1 งานบริการและเผยแพร่วิชาการ        |          |
|   | 5.2.2 งานบริการข้อมูลข่าวสารทางท้องถิ่น |   | 5.2.2 งานบริการข้อมูลข่าวสารทางท้องถิ่น |          |
|   | <b>5.3 งานนิติการ</b>                   |   | <b>5.3 งานนิติการ</b>                   |          |
|   | <b>5.4 งานธุรการ</b>                    |   | <b>5.4 งานธุรการ</b>                    |          |

|   | โครงสร้างตามแผนอัตรากำลังใหม่                     |   | โครงสร้างตามแผนอัตรากำลังใหม่                     | หมายเหตุ |
|---|---|---|---|----------|
| 6 | <b>กองการศึกษา</b>                                | 6 | <b>กองการศึกษา</b>                                |          |
|   | <b>6.1 ฝ่ายแผนงานและโครงการ</b>                   |   | <b>6.1 ฝ่ายแผนงานและโครงการ</b>                   |          |
|   | 6.1.1 งานแผนงานและโครงการ                         |   | 6.1.1 งานแผนงานและโครงการ                         |          |
|   | 6.1.2 งานระบบสารสนเทศ                             |   | 6.1.2 งานระบบสารสนเทศ                             |          |
|   | 6.1.3 งานงบประมาณ                                 |   | 6.1.3 งานงบประมาณ                                 |          |
|   | 6.2.4 งานธุรการ                                   |   | 6.2.4 งานธุรการ                                   |          |
|   | <b>6.2 ฝ่ายบริหารการศึกษา</b>                     |   | <b>6.2 ฝ่ายบริหารการศึกษา</b>                     |          |
|   | 6.2.1 งานกรรณการเจ้าหน้าที่                       |   | 6.2.1 งานกรรณการเจ้าหน้าที่                       |          |
|   | 6.2.2 งานการศึกษาปฐมวัย                           |   | 6.2.2 งานการศึกษาปฐมวัย                           |          |
|   | 6.2.2.1 ศูนย์พัฒนาเด็กเล็ก 1                      |   | 6.2.2.1 ศูนย์พัฒนาเด็กเล็ก 1                      |          |
|   | 6.2.2.2 ศูนย์พัฒนาเด็กเล็ก 2                      |   | 6.2.2.2 ศูนย์พัฒนาเด็กเล็ก 2                      |          |
|   | 6.2.2.3 ศูนย์พัฒนาเด็กเล็ก 3                      |   | 6.2.2.3 ศูนย์พัฒนาเด็กเล็ก 3                      |          |
|   | 6.2.3 งานโรงเรียน                                 |   | 6.2.3 งานโรงเรียน                                 |          |
|   | 6.2.3.1 โรงเรียนเทศบาลบ้านไผ่                     |   | 6.2.3.1 โรงเรียนเทศบาลบ้านไผ่                     |          |
|   | 6.2.3.2 โรงเรียนเทศบาล 2 (อนุบาลสาธิต)            |   | 6.2.3.2 โรงเรียนเทศบาล 2 (อนุบาลสาธิต)            |          |
|   | 6.2.4 งานกิจการนักเรียน                           |   | 6.2.4 งานกิจการนักเรียน                           |          |
|   | <b>6.3 ฝ่ายส่งเสริมการศึกษา ศาสนา และวัฒนธรรม</b> |   | <b>6.3 ฝ่ายส่งเสริมการศึกษา ศาสนา และวัฒนธรรม</b> |          |
|   | 6.3.1 งานการศึกษานอกระบบและตามอัธยาศัย            |   | 6.3.1 งานการศึกษานอกระบบและตามอัธยาศัย            |          |
|   | 6.3.2 งานกิจกรรมเด็กและเยาวชน                     |   | 6.3.2 งานกิจกรรมเด็กและเยาวชน                     |          |
|   | 6.3.3 งานกีฬาและนันทนาการ                         |   | 6.3.3 งานกีฬาและนันทนาการ                         |          |
|   | 6.3.4 งานกิจการศาสนา                              |   | 6.3.4 งานกิจการศาสนา                              |          |
|   | 6.3.5 งานส่งเสริมประเพณี ศิลปวัฒนธรรม             |   | 6.3.5 งานส่งเสริมประเพณี ศิลปวัฒนธรรม             |          |
|   | <b>6.9 หน่วยศึกษานิเทศก์</b>                      |   | <b>6.9 หน่วยศึกษานิเทศก์</b>                      |          |
|   |   |   |   |          |
| 7 | <b>กองสวัสดิการสังคม</b>                          | 7 | <b>กองสวัสดิการสังคม</b>                          |          |
|   | <b>7.1 ฝ่ายสังคมสงเคราะห์</b>                     |   | <b>7.1 ฝ่ายสังคมสงเคราะห์</b>                     |          |
|   | 7.1.1 งานสังคมสงเคราะห์                           |   | 7.1.1 งานสังคมสงเคราะห์                           |          |
|   | <b>7.2 ฝ่ายพัฒนาชุมชน</b>                         |   | <b>7.2 ฝ่ายพัฒนาชุมชน</b>                         |          |
|   | 7.2.1 งานส่งเสริมอาชีพ และแก้ไขปัญหาความยากจน     |   | 7.2.1 งานพัฒนาชุมชน (เปลี่ยนชื่อ)                 |          |
|   | 7.2.2 งานสำรวจข้อมูลพื้นฐานและส่งเสริมความ        |   | 7.2.2 งานส่งเสริมและสวัสดิการสังคม (เปลี่ยนชื่อ)  |          |
|   | เข้มแข็งภาคประชาชน                                |   |   |          |
|   | <b>7.3 งานธุรการ</b>                              |   | <b>7.3 งานธุรการ</b>                              |          |
|   |   |   |   |          |
| 8 | <b>หน่วยตรวจสอบภายใน</b>                          | 8 | <b>หน่วยตรวจสอบภายใน</b>                          |          |
|   | 8.1 งานตรวจสอบภายใน                               |   | 8.1 งานตรวจสอบภายใน                               |          |



## 8.2 การวิเคราะห์การกำหนดตำแหน่ง

เทศบาลวิเคราะห์การกำหนดตำแหน่งจากภารกิจที่จะดำเนินการในแต่ละส่วนราชการในอนาคต 3 ปี ซึ่งเป็นตัวสะท้อนให้เห็นว่าปริมาณงานในแต่ละส่วนราชการมีเท่าใด เพื่อนำมาวิเคราะห์ว่าจะใช้ตำแหน่งใด จำนวนเท่าใด ในส่วนราชการใด ในระยะเวลา 3 ปี ข้างหน้า จึงจะเหมาะสมกับภารกิจ และปริมาณงาน และเพื่อให้คุ้มค่าต่อการใช้จ่ายงบประมาณ ขององค์กรปกครองส่วนท้องถิ่น และเพื่อให้การบริหารงานขององค์กรปกครองส่วนท้องถิ่นเป็นไปอย่างมีประสิทธิภาพ ประสิทธิผล โดยนำผลการวิเคราะห์ตำแหน่งมากรอกข้อมูลลงในกรอบอัตรากำลัง 3 ปี ดังนี้

### กรอบอัตรากำลัง 3 ปี (2555 - 2557)

| ที่ | โครงสร้างตามแผนอัตรากำลังใหม่<br>(2555-2557)      | กรอบอัตรา<br>กำลังเดิม | อัตราตำแหน่งที่คาดว่าจะต้องใช้<br>ในช่วงระยะเวลา 3 ปีข้างหน้า |      |      | เพิ่ม/ลด |      |      | หมายเหตุ |
|-----|---|------------------------|---|------|------|----------|------|------|----------|
|     |   |                        | 2555  | 2556 | 2557 | 2555     | 2556 | 2557 |          |
| 1   | ปลัดเทศบาล (นบพ.เทศบาล 9) (1)                     | 1                      | 1   | 1    | 1    | -        | -    | -    |          |
| 2   | รองปลัดเทศบาล (นบพ.เทศบาล 8) (1)                  | 1                      | 1   | 1    | 1    | -        | -    | -    |          |
| 3   | รองปลัดเทศบาล (นบพ.เทศบาล 7) (1)                  | 1                      | 1   | 1    | 1    | -        | -    | -    |          |
| 4   | <b>หน่วยตรวจสอบภายใน</b>                          |                        |   |      |      |          |      |      |          |
|     | จนท.ตรวจสอบภายใน 3-5/6ว (1)                       | 1                      | 1   | 1    | 1    | -        | -    | -    |          |
| 5   | <b>สำนักปลัดเทศบาล</b>                            |                        |   |      |      |          |      |      |          |
|     | 5.1 หน.สป (นบพ.ทั่วไป 8) (1)                      | 1                      | 1   | 1    | 1    | -        | -    | -    |          |
|     | <b>ฝ่ายอำนวยการ</b>                               |                        |   |      |      |          |      |      |          |
|     | 5.2 หน.ฝ่ายอำนวยการ (นบพ.ทั่วไป 7) (1)            | 1                      | 1   | 1    | 1    | -        | -    | -    |          |
|     | <b>งานการเจ้าหน้าที่</b>                          |                        |   |      |      |          |      |      |          |
|     | 5.3 บุคลากร 3-5/6ว (1)                            | 1                      | 1   | 1    | 1    | -        | -    | -    |          |
|     | <b>งานศูนย์บริการร่วมและรับเรื่องราวร้องทุกข์</b> |                        |   |      |      |          |      |      |          |
|     | -   |                        |   |      |      |          |      |      |          |
|     | <b>ฝ่ายปกครอง</b>                                 |                        |   |      |      |          |      |      |          |
|     | 5.4 หน.ฝ่ายปกครอง (นบพ.ทั่วไป 7) (1)              | 1                      | 1   | 1    | 1    | -        | -    | -    |          |
|     | <b>งานทะเบียนราษฎร</b>                            |                        |   |      |      |          |      |      |          |
|     | 5.5 จพง.ทะเบียน 6ว (1)                            | 1                      | 1   | 1    | 1    | -        | -    | -    |          |
|     | 5.6 จพง.ทะเบียน 2-4/5 (2)                         | 2                      | 2   | 2    | 2    | -        | -    | -    |          |
|     | 5.7 จบท.ทะเบียนและบัตร 3-5/6ว (1)                 | 1                      | 1   | 1    | 1    | -        | -    | -    |          |
|     | 5.8 นักการ (ลป) (1)                               | 1                      | 1   | 1    | 1    | -        | -    | -    |          |
|     | <b>งานบัตรประจำตัวประชาชน</b>                     |                        |   |      |      |          |      |      |          |
|     | 5.9 จบท.ทะเบียนและบัตร 7ว (1)                     | 1                      | 1   | 1    | 1    | -        | -    | -    |          |
|     | 5.10 จนท.ทะเบียน 5 (1)                            | 1                      | 1   | 1    | 1    | -        | -    | -    |          |
|     | 5.11 นักการ (ลป) (1)                              | 1                      | 1   | 1    | 1    | -        | -    | -    |          |

-2-

| ที่ | โครงสร้างตามแผนอัตรากำลังใหม่<br>(2555-2557)             | กรอบอัตรากำลังเดิม | อัตราตำแหน่งที่คาดว่าจะต้องใช้<br>ในช่วงระยะเวลา 3 ปีข้างหน้า |      |      | เพิ่ม/ลด |      |      | หมายเหตุ |
|-----|--|--------------------|---|------|------|----------|------|------|----------|
|     |  |                    | 2555  | 2556 | 2557 | 2555     | 2556 | 2557 |          |
|     | <b>ฝ่ายป้องกันและรักษาความสงบ</b>                        |                    |   |      |      |          |      |      |          |
|     | 5.12 ทน.ฝ่ายป้องกันและรักษาความสงบ<br>(นบพ.ทั่วไป 7) (1) | 1                  | 1   | 1    | 1    | -        | -    | -    |          |
|     | <b>งานป้องกันและบรรเทาสาธารณภัย</b>                      |                    |   |      |      |          |      |      |          |
|     | 5.13 จพง.ป้องกันฯ 6ว (1)                                 | 1                  | 1   | 1    | 1    | -        | -    | -    |          |
|     | 5.14 จพง.ป้องกันฯ 2-4/5 (2)                              | 2                  | 2   | 2    | 2    | -        | -    | -    |          |
|     | 5.15 พนักงานขับรถยนต์ (ลป) (4)                           | 4                  | 4   | 4    | 4    | -        | -    | -    |          |
|     | 5.16 พนักงานดับเพลิง (ลป) (2)                            | 2                  | 2   | 2    | 2    | -        | -    | -    |          |
|     | <b>งานรักษาความสงบ</b>                                   |                    |   |      |      |          |      |      |          |
|     | 5.17 จพง.เทศกิจ 3-5/6ว (1)                               | 1                  | 1   | 1    | 1    | -        | -    | -    |          |
|     | 5.18 จนท.เทศกิจ 1-3/4 (1)                                | 1                  | 1   | 1    | 1    | -        | -    | -    |          |
|     | 5.19 พนักงานขับรถยนต์ (ลป) (2)                           | 2                  | 2   | 2    | 2    | -        | -    | -    |          |
|     | 5.20 พนักงานดับเพลิง (ลป) (1)                            | 1                  | 1   | 1    | 1    | -        | -    | -    |          |
|     | <b>ฝ่ายบริหารงานทั่วไป</b>                               |                    |   |      |      |          |      |      |          |
|     | 5.21 ทน.ฝ่ายบริหารงานทั่วไป<br>(นบพ.ทั่วไป 6) (1)        | 1                  | 1   | 1    | 1    | -        | -    | -    |          |
|     | <b>งานธุรการ</b>   |                    |   |      |      |          |      |      |          |
|     | 5.22 จพง.ธุรการ 2-4/5 (1)                                | 1                  | 1   | 1    | 1    | -        | -    | -    |          |
|     | 5.23 จนท.ธุรการ 1-3/4 (1)                                | 1                  | 1   | 1    | 1    | -        | -    | -    |          |
|     | -  |                    |   |      |      |          |      |      |          |
|     | 5.24 จนท.บริหารงานทั่วไป 3-5/6ว (1)                      | 1                  | 1   | 1    | 1    | -        | -    | -    |          |
|     | 5.25 พนักงานขับรถยนต์ (ลป) (2)                           | 2                  | 2   | 2    | 2    | -        | -    | -    |          |
|     | 5.26 นักการ (ลป) (1)                                     | 1                  | 1   | 1    | 1    | -        | -    | -    |          |
|     | <b>งานสารบรรณ</b>  |                    |   |      |      |          |      |      |          |
|     | -  |                    |   |      |      |          |      |      |          |
| 6   | <b>กองคลัง</b>   |                    |   |      |      |          |      |      |          |
|     | 6.1 ผอ.กองคลัง (นบพ.การคลัง 8) (1)                       | 1                  | 1   | 1    | 1    | -        | -    | -    |          |
|     | <b>ฝ่ายบริหารงานคลัง</b>                                 |                    |   |      |      |          |      |      |          |
|     | 6.2 ทน.ฝ่ายบริหารงานคลัง<br>(นบพ.การคลัง 7) (1)          | 1                  | 1   | 1    | 1    | -        | -    | -    |          |



-4-

| ที่      | โครงสร้างตามแผนอัตรากำลังใหม่<br>(2555-2557)           | กรอบอัตรากำลังเดิม | อัตราตำแหน่งที่คาดว่าจะต้องใช้<br>ในช่วงระยะเวลา 3 ปีข้างหน้า |      |      | เพิ่ม/ลด |      |      | หมายเหตุ |
|----------|--|--------------------|---|------|------|----------|------|------|----------|
|          |  |                    | 2555  | 2556 | 2557 | 2555     | 2556 | 2557 |          |
| <b>7</b> | <b>กองช่าง</b>   |                    |   |      |      |          |      |      |          |
|          | 7.1 ผอ.กองช่าง (นบห.ช่าง 8) (1)                        | 1                  | 1   | 1    | 1    | -        | -    | -    |          |
|          | <b>ฝ่ายแบบแผนและก่อสร้าง</b>                           |                    |   |      |      |          |      |      |          |
|          | 7.2 ทน.ฝ่ายแบบแผนและก่อสร้าง<br>(นบห.ช่าง 7) (1)       | 1                  | 1   | 1    | 1    | -        | -    | -    |          |
|          | <b>งานวิศวกรรม</b>                                     |                    |   |      |      |          |      |      |          |
|          | 7.3 วิศวกรโยธา 3-5/6ว (1)                              | 1                  | 1   | 1    | 1    | -        | -    | -    |          |
|          | 7.4 นายช่างโยธา 2-4/5 (1)                              | 1                  | 1   | 1    | 1    | -        | -    | -    |          |
|          | <b>งานสถาปัตยกรรม</b>                                  |                    |   |      |      |          |      |      |          |
|          | 7.5 จนท.ธุรการ 5 (1)                                   | 1                  | 1   | 1    | 1    | -        | -    | -    |          |
|          | <b>ฝ่ายการโยธา</b>                                     |                    |   |      |      |          |      |      |          |
|          | 7.6 ทน.ฝ่ายการโยธา (นบห.ช่าง 7) (1)                    | 1                  | 1   | 1    | 1    | -        | -    | -    |          |
|          | <b>งานสาธารณูปโภค</b>                                  |                    |   |      |      |          |      |      |          |
|          | 7.7 พนักงานขับรถยนต์ (ลป) (2)                          | 2                  | 2   | 2    | 2    | -        | -    | -    |          |
|          | 7.8 พนักงานขับเครื่องจักรกล(ลป)(3)                     | 3                  | 3   | 3    | 3    | -        | -    | -    |          |
|          | 7.9 คนงาน (ลป) (1)                                     | 1                  | 1   | 1    | 1    | -        | -    | -    |          |
|          | <b>งานศูนย์เครื่องจักรกล</b>                           |                    |   |      |      |          |      |      |          |
|          | -  |                    |   |      |      |          |      |      |          |
|          | <b>งานสวนสาธารณะ</b>                                   |                    |   |      |      |          |      |      |          |
|          | 7.10 จพง.สวนสาธารณะ 6ว (1)                             | 1                  | 1   | 1    | 1    | -        | -    | -    |          |
|          | <b>งานจัดสถานที่และการไฟฟ้าสาธารณะ</b>                 |                    |   |      |      |          |      |      |          |
|          | 7.11 ช่างโยธา 5 (1)                                    | 1                  | 1   | 1    | 1    | -        | -    | -    |          |
|          | 7.12 ผช.ช่างไฟฟ้า (ลป) (2)                             | 2                  | 2   | 2    | 2    | -        | -    | -    |          |
|          | 7.13 พนักงานขับรถยนต์ (ลป) (4)                         | 4                  | 4   | 4    | 4    | -        | -    | -    |          |
|          | 7.14 ผช.ช่างไม้ (ลป) (3)                               | 3                  | 3   | 3    | 3    | -        | -    | -    |          |
|          | 7.15 คนงาน (ลป) (3)                                    | 3                  | 3   | 3    | 3    | -        | -    | -    |          |
|          | <b>ฝ่ายช่างสุขาภิบาล</b>                               |                    |   |      |      |          |      |      |          |
|          | 7.16 ทน.ฝ่ายช่างสุขาภิบาล<br>(นบห.ช่างสุขาภิบาล 6) (1) | 1                  | 1   | 1    | 1    | -        | -    | -    |          |

-5-

| ที่      | โครงสร้างตามแผนอัตรากำลังใหม่<br>(2555-2557)               | กรอบอัตรากำลังเดิม | อัตราตำแหน่งที่คาดว่าจะต้องใช้<br>ในช่วงระยะเวลา 3 ปีข้างหน้า |      |      | เพิ่ม/ลด |      |      | หมายเหตุ |
|----------|--|--------------------|---|------|------|----------|------|------|----------|
|          |  |                    | 2555  | 2556 | 2557 | 2555     | 2556 | 2557 |          |
|          | <b>งานกำจัดขยะมูลฝอยและสิ่งปฏิกูล</b>                      |                    |   |      |      |          |      |      |          |
|          | 7.17 วิศวกรสุขาภิบาล 3-5/6ว (1)                            | 1                  | 1   | 1    | 1    | -        | -    | -    |          |
|          | <b>งานควบคุมและตรวจสอบบำบัดน้ำเสีย</b>                     |                    |   |      |      |          |      |      |          |
|          | 7.18 พนักงานขับรถยนต์ (ลป) (1)                             | 1                  | 1   | 1    | 1    | -        | -    | -    |          |
|          | 7.19 คนงาน (ลป) (2)  | 2                  | 2   | 2    | 2    | -        | -    | -    |          |
|          | <b>งานธุรการ</b>   |                    |   |      |      |          |      |      |          |
|          | 7.20 จพง.ธุรการ 6ว (1)                                     | 1                  | 1   | 1    | 1    | -        | -    | -    |          |
|          | 7.21 จพง.ธุรการ 2-4/5/6ว (1)                               | 1                  | 1   | 1    | 1    | -        | -    | -    |          |
| <b>8</b> | <b>กองสาธารณสุขและสิ่งแวดล้อม</b>                          |                    |   |      |      |          |      |      |          |
|          | 8.1 ผอ.กองสาธารณสุขและสิ่งแวดล้อม<br>(นบพ.สาธารณสุข 8) (1) | 1                  | 1   | 1    | 1    | -        | -    | -    |          |
|          | <b>ฝ่ายบริหารสาธารณสุข</b>                                 |                    |   |      |      |          |      |      |          |
|          | 8.2 ทน.ฝ่ายบริหารงานสาธารณสุข<br>(นบพ.สาธารณสุข 7) (1)     | 1                  | 1   | 1    | 1    | -        | -    | -    |          |
|          | <b>งานสุขาภิบาลอนามัยสิ่งแวดล้อม</b>                       |                    |   |      |      |          |      |      |          |
|          | 8.3 นวช.สุขาภิบาล 3-5/6ว (1)                               | 1                  | 1   | 1    | 1    | -        | -    | -    |          |
|          | <b>งานศูนย์บริการสาธารณสุข</b>                             |                    |   |      |      |          |      |      |          |
|          | 8.4 พยาบาลวิชาชีพ 7วช (1)                                  | 1                  | 1   | 1    | 1    | -        | -    | -    |          |
|          | <b>งานรักษาความสะอาด</b>                                   |                    |   |      |      |          |      |      |          |
|          | 8.5 นวช.สุขาภิบาล 3-5/6ว (1)                               | 1                  | 1   | 1    | 1    | -        | -    | -    |          |
|          | 8.6 คนงาน (ลป) (9)   | 9                  | 9   | 9    | 9    | -        | -    | -    |          |
|          | 8.7 พนักงานขับรถยนต์ (ลป) (13)                             | 13                 | 13  | 13   | 13   | -        | -    | -    |          |
|          | 8.8 พชร.ขับเครื่องจักรกล (ลป) (1)                          | 1                  | 1   | 1    | 1    | -        | -    | -    |          |
|          | <b>ฝ่ายบริการสาธารณสุข</b>                                 |                    |   |      |      |          |      |      |          |
|          | 8.9 ทน.ฝ่ายบริการสาธารณสุข<br>(นบพ.สาธารณสุข 7) (1)        | 1                  | 1   | 1    | 1    | -        | -    | -    |          |
|          | <b>งานส่งเสริมสุขภาพ</b>                                   |                    |   |      |      |          |      |      |          |
|          | -  |                    |   |      |      |          |      |      |          |
|          | <b>งานสัตวแพทย์</b>  |                    |   |      |      |          |      |      |          |
|          | 8.10 สัตวแพทย์ 7ว (1)                                      | 1                  | 1   | 1    | 1    | -        | -    | -    |          |

-6-

| ที่      | โครงสร้างตามแผนอัตรากำลังใหม่<br>(2555-2557)             | กรอบอัตรากำลังเดิม | อัตราตำแหน่งที่คาดว่าจะต้องใช้<br>ในช่วงระยะเวลา 3 ปีข้างหน้า |      |      | เพิ่ม/ลด |      |      | หมายเหตุ |
|----------|--|--------------------|---|------|------|----------|------|------|----------|
|          |  |                    | 2555  | 2556 | 2557 | 2555     | 2556 | 2557 |          |
|          | <b>งานป้องกันและควบคุมโรคติดต่อ</b>                      |                    |   |      |      |          |      |      |          |
|          | 8.11 จพง.สาธารณสุขชุมชน 2-4/5 (1)                        | 1                  | 1   | 1    | 1    | -        | -    | -    |          |
|          | <b>ฝ่ายบริหารงานทั่วไป</b>                               |                    |   |      |      |          |      |      |          |
|          | 8.12 หน.ฝ่ายบริหารงานทั่วไป<br>(นบห.ทั่วไป 7) (1)        | 1                  | 1   | 1    | 1    | -        | -    | -    |          |
|          | <b>งานธุรการ</b>   |                    |   |      |      |          |      |      |          |
|          | 8.13 จพง.ธุรการ 2-4/5 (1)                                | 1                  | 1   | 1    | 1    | -        | -    | -    |          |
|          | 8.14 พนักงานขับรถยนต์ (สป) (1)                           | 1                  | 1   | 1    | 1    | -        | -    | -    |          |
|          | 8.15 นักการ (สป) (1)                                     | 1                  | 1   | 1    | 1    | -        | -    | -    |          |
| <b>9</b> | <b>กองวิชาการและแผนงาน</b>                               |                    |   |      |      |          |      |      |          |
|          | 9.1 ผอ.กองวิชาการฯ (นบห.ทั่วไป 8) (1)                    | 1                  | 1   | 1    | 1    | -        | -    | -    |          |
|          | <b>ฝ่ายแผนงานและงบประมาณ</b>                             |                    |   |      |      |          |      |      |          |
|          | 9.2 หน.ฝ่ายแผนงานและงบประมาณ<br>(นบห.ทั่วไป 6) (1)       | 1                  | 1   | 1    | 1    | -        | -    | -    |          |
|          | <b>งานวิเคราะห์นโยบายและแผน</b>                          |                    |   |      |      |          |      |      |          |
|          | 9.3 จนท.วิเคราะห์นโยบายและแผน<br>3-5/6ว (1)              | 1                  | 1   | 1    | 1    | -        | -    | -    |          |
|          | <b>งานจัดทำงบประมาณ</b>                                  |                    |   |      |      |          |      |      |          |
|          | -  |                    |   |      |      |          |      |      |          |
|          | <b>ฝ่ายบริการและเผยแพร่วิชาการ</b>                       |                    |   |      |      |          |      |      |          |
|          | 9.4 หน.ฝ่ายบริการและเผยแพร่วิชาการ<br>(นบห.ทั่วไป 6) (1) | 1                  | 1   | 1    | 1    | -        | -    | -    |          |
|          | <b>งานบริการและเผยแพร่วิชาการ</b>                        |                    |   |      |      |          |      |      |          |
|          | 9.5 จนท.ระบบงานคอมพิวเตอร์ 3-5/6ว (1)                    | 1                  | 1   | 1    | 1    | -        | -    | -    |          |
|          | <b>งานบริการข้อมูลข่าวสารทางท้องถิ่น</b>                 |                    |   |      |      |          |      |      |          |
|          | -  |                    |   |      |      |          |      |      |          |
|          | <b>งานนิติการ</b>  |                    |   |      |      |          |      |      |          |
|          | 9.6 นิติกร 3-5/6ว (1)                                    | 1                  | 1   | 1    | 1    | -        | -    | -    |          |
|          | <b>งานธุรการ</b>   |                    |   |      |      |          |      |      |          |
|          | 9.7 จพง.ธุรการ 2-4/5 (1)                                 | 1                  | 1   | 1    | 1    | -        | -    | -    |          |
|          | 9.8 พนักงานขับรถยนต์ (สป) (1)                            | 1                  | 1   | 1    | 1    | -        | -    | -    |          |

-7-

| ที่       | โครงสร้างตามแผนอัตรากำลังใหม่<br>(2555-2557)         | กรอบอัตรากำลังเดิม | อัตราตำแหน่งที่คาดว่าจะต้องใช้<br>ในช่วงระยะเวลา 3 ปีข้างหน้า |      |      | เพิ่ม/ลด |      |      | หมายเหตุ |
|-----------|--|--------------------|---|------|------|----------|------|------|----------|
|           |  |                    | 2555  | 2556 | 2557 | 2555     | 2556 | 2557 |          |
| <b>10</b> | <b>กองการศึกษา</b>                                   |                    |   |      |      |          |      |      |          |
|           | 10.1 ผอ.กองการศึกษา<br>(นบพ.การศึกษา 8) (1)          | 1                  | 1   | 1    | 1    | -        | -    | -    |          |
|           | <b>ฝ่ายแผนงานและโครงการ</b>                          |                    |   |      |      |          |      |      |          |
|           | 10.2 ทน.ฝ่ายแผนงานและโครงการ<br>(นบพ.การศึกษา 6) (1) | 1                  | 1   | 1    | 1    | -        | -    | -    |          |
|           | <b>งานแผนงานและโครงการ</b>                           |                    |   |      |      |          |      |      |          |
|           | 10.3 นวช.การศึกษา 3-5/6ว (1)                         | 1                  | 1   | 1    | 1    | -        | -    | -    |          |
|           | <b>งานระบบสารสนเทศ</b>                               |                    |   |      |      |          |      |      |          |
|           | -  |                    |   |      |      |          |      |      |          |
|           | <b>งานงบประมาณ</b>                                   |                    |   |      |      |          |      |      |          |
|           | 10.4 จพง.การเงินและบัญชี 6ว(1)                       | 1                  | 1   | 1    | 1    | -        | -    | -    |          |
|           | <b>งานธุรการ</b>                                     |                    |   |      |      |          |      |      |          |
|           | 10.5 จพง.ธุรการ 6ว (1)                               | 1                  | 1   | 1    | 1    | -        | -    | -    |          |
|           | 10.6 จพง.ธุรการ 2-4/5 (1)                            | 1                  | 1   | 1    | 1    | -        | -    | -    |          |
|           | 10.7 นักการ (ลป) (1)                                 | 1                  | 1   | 1    | 1    | -        | -    | -    |          |
|           | <b>ฝ่ายบริหารการศึกษา</b>                            |                    |   |      |      |          |      |      |          |
|           | 10.8 ทน.ฝ่ายบริหารการศึกษา<br>(นบพ.การศึกษา 6) (1)   | 1                  | 1   | 1    | 1    | -        | -    | -    |          |
|           | <b>งานการเจ้าหน้าที่</b>                             |                    |   |      |      |          |      |      |          |
|           | 10.9 นวช.การศึกษา 3-5/6ว (1)                         | 1                  | 1   | 1    | 1    | -        | -    | -    |          |
|           | <b>งานกิจการนักเรียน</b>                             |                    |   |      |      |          |      |      |          |
|           | -  |                    |   |      |      |          |      |      |          |
|           | <b>งานการศึกษาปฐมวัย</b>                             |                    |   |      |      |          |      |      |          |
|           | <b>ศูนย์พัฒนาเด็กเล็ก 1</b>                          |                    |   |      |      |          |      |      |          |
|           | 10.10 ครูผู้ดูแลเด็ก (1)                             | 1                  | 1   | 1    | 1    | -        | -    | -    |          |
|           | <b>ศูนย์พัฒนาเด็กเล็ก 2</b>                          |                    |   |      |      |          |      |      |          |
|           | 10.11 ครูผู้ดูแลเด็ก (2)                             | 2                  | 2   | 2    | 2    | -        | -    | -    |          |
|           | <b>ศูนย์พัฒนาเด็กเล็ก 3</b>                          |                    |   |      |      |          |      |      |          |
|           | 10.12 ครูผู้ดูแลเด็ก (1)                             | 1                  | 1   | 1    | 1    | -        | -    | -    |          |





-9-

| ที่ | โครงสร้างตามแผนอัตรากำลังใหม่<br>(2555-2557)             | กรอบอัตรากำลังเดิม | อัตราตำแหน่งที่คาดว่าจะต้องใช้<br>ในช่วงระยะเวลา 3 ปีข้างหน้า |            |            | เพิ่ม/ลด |          |          | หมายเหตุ |
|-----|--|--------------------|---|------------|------------|----------|----------|----------|----------|
|     |  |                    | 2555  | 2556       | 2557       | 2555     | 2556     | 2557     |          |
|     | <b>กองสวัสดิการสังคม</b>                                 |                    |   |            |            |          |          |          |          |
|     | 11.1 ผอ.กองสวัสดิการสังคม<br>(นบห.สวัสดิการสังคม 8) (1)  | 1                  | 1   | 1          | 1          | -        | -        | -        |          |
|     | <b>ฝ่ายสังคมสงเคราะห์</b>                                |                    |   |            |            |          |          |          |          |
|     | 11.2 ทน.ฝ่ายสังคมสงเคราะห์<br>(นบห.สวัสดิการสังคม 7) (1) | 1                  | 1   | 1          | 1          | -        | -        | -        |          |
|     | <b>งานสังคมสงเคราะห์</b>                                 |                    |   |            |            |          |          |          |          |
|     | 11.3 นักพัฒนาชุมชน 3-5/6ว (1)                            | 1                  | 1   | 1          | 1          | -        | -        | -        |          |
|     | <b>ฝ่ายพัฒนาชุมชน</b>                                    |                    |   |            |            |          |          |          |          |
|     | 11.4 ทน.ฝ่ายพัฒนาชุมชน<br>(นบห.สวัสดิการสังคม 6) (1)     | 1                  | 1   | 1          | 1          | -        | -        | -        |          |
|     | <b>งานพัฒนาชุมชน (เปลี่ยนชื่อ)</b>                       |                    |   |            |            |          |          |          |          |
|     | 11.5 นักพัฒนาชุมชน 3-5/6ว (1)                            | 1                  | 1   | 1          | 1          | -        | -        | -        |          |
|     | <b>งานส่งเสริมและสวัสดิการสังคม (เปลี่ยนชื่อ)</b>        |                    |   |            |            |          |          |          |          |
|     | 11.6 นักพัฒนาชุมชน 3-5/6ว (1)                            | 1                  | 1   | 1          | 1          | -        | -        | -        |          |
|     | <b>งานธุรการ</b>   |                    |   |            |            |          |          |          |          |
|     | 11.7 จพง.ธุรการ 2-4/5 (1)                                | 1                  | 1   | 1          | 1          | -        | -        | -        |          |
|     | <b>รวม</b>   | <b>184</b>         | <b>184</b>  | <b>184</b> | <b>184</b> | <b>-</b> | <b>-</b> | <b>-</b> |          |

9. ภาระค่าใช้จ่ายเกี่ยวกับเงินเดือนและประโยชน์ตอบแทนอื่น

(เทศบาลเมืองบ้านไผ่ อำเภอบ้านไผ่ จังหวัดขอนแก่น)

(ตามมติ ก.ท.จ.)

ข้อ 9.1 แบบวิเคราะห์ค่าใช้จ่ายเกี่ยวกับเงินเดือน ค่าจ้าง และประโยชน์ตอบแทนอื่นตามแผนอัตรากำลัง 3 ปี (2555 - 2557) รอบที่ 4

| ที่ | สังกัด/ตำแหน่งและสายงาน                           | เลขที่ตำแหน่ง | ระดับ | เงินเดือน/<br>ค่าจ้าง | จำนวน<br>ทั้งหมด | จำนวนที่มีอยู่ (1) |           | กำลังคนที่ต้องการเพิ่ม |      |      | ภาระค่าใช้จ่ายที่ต้องการเพิ่มขึ้น (2) |        |        | ค่าใช้จ่ายรวม(3) |         |         |
|-----|---|---------------|-------|-----------------------|------------------|--------------------|-----------|------------------------|------|------|---------------------------------------|--------|--------|------------------|---------|---------|
|     |   |               |       |                       |                  | คน                 | จำนวนเงิน | 2555                   | 2556 | 2557 | 2555                                  | 2556   | 2557   | 2555             | 2556    | 2557    |
| 1   | ปลัดเทศบาล (นบพ.เทศบาล)                           | 00-0101-001   | 9     | 59,870                | 1                | 1                  | 718,440   | -                      | -    | -    | 23,160                                | 26,582 | 30,125 | 741,600          | 768,182 | 798,307 |
| 2   | รองปลัดเทศบาล (นบพ.เทศบาล)                        | 00-0101-002   | 8     | 31,900                | 1                | 1                  | 382,800   | -                      | -    | -    | 14,880                                | 15,480 | 15,960 | 397,680          | 413,160 | 429,120 |
| 3   | รองปลัดเทศบาล (นบพ.เทศบาล)                        | 00-0101-003   | 7     | -                     | 1                | -                  | -         | 1                      | -    | -    | 320,580                               | 12,120 | 12,120 | 320,580          | 332,700 | 344,820 |
|     | <b>สำนักปลัดเทศบาล</b>                            |               |       |                       |                  |                    |           |                        |      |      |                                       |        |        | -                | -       | -       |
| 4   | หัวหน้าสำนักปลัดเทศบาล(นบพ.ทั่วไป)                | 01-0102-002   | 8     | 43,300                | 1                | 1                  | 519,600   | -                      | -    | -    | 19,560                                | 19,560 | 19,680 | 539,160          | 558,720 | 578,400 |
|     | <b>ฝ่ายอำนวยการ</b>                               |               |       |                       |                  |                    |           |                        |      |      |                                       |        |        | -                | -       | -       |
| 5   | หัวหน้าฝ่ายอำนวยการ(นบพ.ทั่วไป)                   | 01-0102-004   | 7     | 31,880                | 1                | 1                  | 382,560   | -                      | -    | -    | 13,440                                | 13,320 | 13,320 | 396,000          | 409,320 | 422,640 |
|     | <b>งานการเจ้าหน้าที่</b>                          |               |       |                       |                  |                    |           |                        |      |      |                                       |        |        | -                | -       | -       |
| 6   | บุคลากร   | 01-0212-002   | 5     | 11,000                |                  |                    | 132,000   |                        |      |      | 7,440                                 | 7,440  | 7,200  | 139,440          | 146,880 | 154,080 |
|     | <b>งานศูนย์บริการร่วมและรับเรื่องราวร้องทุกข์</b> |               |       |                       |                  |                    |           |                        |      |      |                                       |        |        | -                | -       | -       |
|     | -   |               |       |                       |                  |                    |           |                        |      |      |                                       |        |        | -                | -       | -       |
|     | <b>ฝ่ายปกครอง</b>                                 |               |       |                       |                  |                    |           |                        |      |      |                                       |        |        | -                | -       | -       |
| 7   | หัวหน้าฝ่ายปกครอง (นบพ.ทั่วไป)                    | 01-0102-003   | 7     | 22,620                | 1                | 1                  | 271,440   | -                      | -    | -    | 11,160                                | 11,280 | 11,760 | 282,600          | 293,880 | 305,640 |
|     | <b>งานทะเบียนราษฎร</b>                            |               |       |                       |                  |                    |           |                        |      |      |                                       |        |        | -                | -       | -       |
| 8   | เจ้าพนักงานทะเบียน                                | 01-0214-001   | 6ว    | 20,780                | 1                | 1                  | 249,360   | -                      | -    | -    | 10,080                                | 10,440 | 10,560 | 259,440          | 269,880 | 280,440 |
| 9   | เจ้าพนักงานทะเบียน                                | 01-0214-003   | 5     | 15,610                | 1                | 1                  | 187,320   | -                      | -    | -    | 7,560                                 | 7,680  | 8,040  | 194,880          | 202,560 | 210,600 |
| 10  | เจ้าหน้าที่บริหารงานทะเบียนและบัตร                | 01-0215-002   | 5     | 12,240                | 1                | 1                  | 146,880   | -                      | -    | -    | 7,200                                 | 7,560  | 7,200  | 154,080          | 161,640 | 168,840 |
| 11  | เจ้าพนักงานทะเบียน                                | 01-0214-002   | 5     | 11,920                | 1                | 1                  | 143,040   | -                      | -    | -    | 7,320                                 | 7,560  | 7,320  | 150,360          | 157,920 | 165,240 |
| 12  | ลูกจ้างประจำ (นักการ)                             | ล 001         | -     | 13,070                | 1                | 1                  | 156,840   | -                      | -    | -    | 6,274                                 | 6,274  | 6,274  | 163,114          | 163,114 | 163,114 |
|     | <b>งานบัตรประจำตัวประชาชน</b>                     |               |       |                       |                  |                    |           |                        |      |      |                                       |        |        | -                | -       | -       |
| 13  | เจ้าหน้าที่บริหารงานทะเบียนและบัตร                | 01-0215-001   | 7ว    | 19,410                | 1                | 1                  | 232,920   | -                      | -    | -    | 10,920                                | 11,040 | 11,160 | 243,840          | 254,880 | 266,040 |
| 14  | เจ้าหน้าที่ทะเบียน                                | 01-0213-001   | 5     | 12,840                | 1                | 1                  | 154,080   | -                      | -    | -    | 7,560                                 | 7,200  | 7,320  | 161,640          | 168,840 | 176,160 |
| 15  | ลูกจ้างประจำ (นักการ)                             | ล 002         | -     | 13,070                | 1                | 1                  | 156,840   | -                      | -    | -    | 6,274                                 | 6,274  | 6,274  | 163,114          | 163,114 | 163,114 |
|     | <b>ฝ่ายป้องกันและรักษาความสงบ</b>                 |               |       |                       |                  |                    |           |                        |      |      |                                       |        |        | -                | -       | -       |
| 16  | หัวหน้าฝ่ายป้องกันฯ (นบพ.ทั่วไป)                  | 01-0102-004   | 7     | 26,460                | 1                | 1                  | 317,520   | -                      | -    | -    | 12,240                                | 12,960 | 13,440 | 329,760          | 342,720 | 356,160 |
|     | <b>งานป้องกันและบรรเทาสาธารณภัย</b>               |               |       |                       |                  |                    |           |                        |      |      |                                       |        |        | -                | -       | -       |
| 17  | เจ้าพนักงานป้องกันฯ                               | 01-0222-001   | 5     | 16,240                | 1                | 1                  | 194,880   | -                      | -    | -    | 7,680                                 | 8,040  | 8,160  | 202,560          | 210,600 | 218,760 |
| 18  | เจ้าพนักงานป้องกันฯ                               | 01-0222-002   | 6ว    | 16,570                | 1                | 1                  | 198,840   | -                      | -    | -    | 8,880                                 | 9,000  | 9,000  | 207,720          | 216,720 | 225,720 |

5,047,568

5,234,830

5,427,195

| ที่ | สังกัด/ตำแหน่งและสายงาน                | เลขที่ตำแหน่ง | ระดับ | เงินเดือน/<br>ค่าจ้าง | จำนวน<br>ทั้งหมด | จำนวนที่มีอยู่ (1) |           | กำลังคนที่ต้องการเพิ่ม |      |      | ภาระค่าใช้จ่ายที่ต้องการเพิ่มขึ้น (2) |        |        | ค่าใช้จ่ายรวม(3) |         |         |
|-----|--|---------------|-------|-----------------------|------------------|--------------------|-----------|------------------------|------|------|---------------------------------------|--------|--------|------------------|---------|---------|
|     |  |               |       |                       |                  | คน                 | จำนวนเงิน | 2555                   | 2556 | 2557 | 2555                                  | 2556   | 2557   | 2555             | 2556    | 2557    |
|     | <b>เจ้าพนักงานป้องกันฯ</b>             | 01-0222-003   | 2-4/5 | ยุบ                   |                  |                    |           |                        |      |      |                                       |        |        |                  |         |         |
| 19  | เจ้าพนักงานป้องกันฯ                    | 01-0222-004   | 4     | 15,440                | 1                | 1                  | 185,280   | -                      | -    | -    | 7,080                                 | 7,440  | 7,440  | 192,360          | 199,800 | 207,240 |
| 20  | ลูกจ้างประจำ (พนักงานขับรถยนต์)        | ล 006         | -     | 16,030                | 1                | 1                  | 192,360   | -                      | -    | -    | 7,694                                 | 7,694  | 7,694  | 200,054          | 200,054 | 200,054 |
| 21  | ลูกจ้างประจำ (พนักงานขับรถยนต์)        | ล 007         | -     | 14,310                | 1                | 1                  | 171,720   | -                      | -    | -    | 6,480                                 | 7,080  | 7,080  | 178,200          | 185,280 | 192,360 |
| 22  | ลูกจ้างประจำ (พนักงานขับรถยนต์)        | ล 008         | -     | 12,090                | 1                | 1                  | 145,080   | -                      | -    | -    | 5,640                                 | 6,120  | 8,280  | 150,720          | 156,840 | 165,120 |
| 23  | ลูกจ้างประจำ (พนักงานขับรถยนต์)        | ล 009         | -     | 10,540                | 1                | 1                  | 126,480   | -                      | -    | -    | 5,160                                 | 5,160  | 5,520  | 131,640          | 136,800 | 142,320 |
| 24  | ลูกจ้างประจำ (พนักงานดับเพลิง)         | ล 010         | -     | 15,720                | 1                | 1                  | 188,640   | -                      | -    | -    | 7,567                                 | 7,694  | 7,694  | 196,207          | 203,902 | 203,902 |
| 25  | ลูกจ้างประจำ (พนักงานดับเพลิง)         | ล 011         | -     | 16,030                | 1                | 1                  | 192,360   | -                      | -    | -    | 7,694                                 | 7,694  | 7,694  | 200,054          | 200,054 | 200,054 |
|     | <b>งานรักษาความสงบ</b>                 |               |       |                       |                  |                    | -         |                        |      |      |                                       |        |        | -                | -       | -       |
| 26  | เจ้าพนักงานเทศกิจ                      | 01-0224-001   | 5     | 19,300                | 1                | 1                  | 231,600   | -                      | -    | -    | 8,880                                 | 8,760  | 8,760  | 240,480          | 249,240 | 258,000 |
| 27  | เจ้าหน้าที่เทศกิจ                      | 01-0223-001   | 4     | 10,440                | 1                | 1                  | 125,280   | -                      | -    | -    | 6,120                                 | 6,000  | 6,120  | 131,400          | 137,400 | 143,520 |
| 28  | ลูกจ้างประจำ (พนักงานขับรถยนต์)        | ล 012         | -     | 11,400                | 1                | 1                  | 136,800   | -                      | -    | -    | 5,520                                 | 5,640  | 5,760  | 142,320          | 147,960 | 153,720 |
| 29  | ลูกจ้างประจำ (พนักงานขับรถยนต์)        | ล 013         | -     | 14,850                | 1                | 1                  | 178,200   | -                      | -    | -    | 7,080                                 | 7,080  | 7,694  | 185,280          | 192,360 | 200,054 |
| 30  | ลูกจ้างประจำ (พนักงานดับเพลิง)         | ล 014         | -     | 15,140                | 1                | 1                  | 181,680   | -                      | -    | -    | 6,960                                 | 7,567  | 7,694  | 188,640          | 196,207 | 203,902 |
|     | <b>ฝ่ายบริหารงานทั่วไป</b>             |               |       |                       |                  |                    |           |                        |      |      |                                       |        |        | -                | -       | -       |
| 31  | หัวหน้าฝ่ายบริหารงานทั่วไป (นบ.ทั่วไป) | 01-0102-009   | 6     | 24,270                | 1                | 1                  | 291,240   | -                      | -    | -    | 11,040                                | 11,160 | 10,920 | 302,280          | 313,440 | 324,360 |
|     | <b>งานธุรการ</b>                       |               |       |                       |                  |                    |           |                        |      |      |                                       |        |        | -                | -       | -       |
| 32  | เจ้าหน้าที่บริหารงานทั่วไป             | 01-0209-001   | 3     | 9,540                 | 1                | 1                  | 114,480   | -                      | -    | -    | 4,920                                 | 4,800  | 4,920  | 119,400          | 124,200 | 129,120 |
| 33  | เจ้าหน้าที่ธุรการ                      | 01-0211-001   | 4     | 15,720                | 1                | 1                  | 188,640   | -                      | -    | -    | 7,440                                 | 7,440  | 7,320  | 196,080          | 203,520 | 210,840 |
| 34  | เจ้าพนักงานธุรการ                      | 01-0212-011   | 5     | 17,890                | 1                | 1                  | 214,680   | -                      | -    | -    | 8,400                                 | 8,520  | 8,880  | 223,080          | 231,600 | 240,480 |
|     | <b>เจ้าหน้าที่บันทึกข้อมูล</b>         | 01-0206-001   | 1-3/4 | ยุบ                   |                  |                    |           |                        |      |      |                                       |        |        |                  |         |         |
|     | <b>งานสารบรรณ</b>                      |               |       |                       |                  |                    |           |                        |      |      |                                       |        |        |                  |         |         |
|     | -                                      |               |       |                       |                  |                    |           |                        |      |      |                                       |        |        |                  |         |         |
| 35  | ลูกจ้างประจำ (พนักงานขับรถยนต์)        | ล 003         | -     | 16,030                | 1                | 1                  | 192,360   | -                      | -    | -    | 7,694                                 | 7,694  | 7,694  | 200,054          | 200,054 | 200,054 |
| 36  | ลูกจ้างประจำ (พนักงานขับรถยนต์)        | ล 004         | -     | 14,850                | 1                | 1                  | 178,200   | -                      | -    | -    | 7,080                                 | 7,080  | 7,694  | 185,280          | 192,360 | 200,054 |
| 37  | ลูกจ้างประจำ (นักการ)                  | ล 005         | -     | 13,070                | 1                | 1                  | 156,840   | -                      | -    | -    | 6,274                                 | 6,274  | 6,274  | 163,114          | 163,114 | 163,114 |
|     | <b>กองคลัง</b>                         |               |       |                       |                  |                    | -         |                        |      |      |                                       |        |        | -                | -       | -       |
| 38  | ผู้อำนวยการกองคลัง(นบ.งานคลัง)         | 04-0103-001   | 8     | 28,350                | 1                | 1                  | 340,200   | -                      | -    | -    | 13,920                                | 14,160 | 14,520 | 354,120          | 368,280 | 382,800 |
|     | <b>ฝ่ายบริหารงานคลัง</b>               |               |       |                       |                  |                    | -         |                        |      |      |                                       |        |        | -                | -       | -       |
| 39  | ท.ฝ่ายบริหารงานคลัง(นบ.งานคลัง)        | 04-0103-002   | 7     | -                     | 1                | -                  | -         | 1                      | -    | -    | 320,580                               | 12,120 | 12,120 | 320,580          | 332,700 | 344,820 |

4,201,343                      4,335,165                      4,465,888

| ที่ | สังกัด/ตำแหน่งและสายงาน                | เลขที่ตำแหน่ง | ระดับ  | เงินเดือน/<br>ค่าจ้าง | จำนวน<br>ทั้งหมด | จำนวนที่มีอยู่ (1) |           | กำลังคนที่ต้องการเพิ่ม |      |      | ภาระค่าใช้จ่ายที่ต้องการเพิ่มขึ้น (2) |        |        | ค่าใช้จ่ายรวม(3) |         |         |
|-----|--|---------------|--------|-----------------------|------------------|--------------------|-----------|------------------------|------|------|---------------------------------------|--------|--------|------------------|---------|---------|
|     |  |               |        |                       |                  | คน                 | จำนวนเงิน | 2555                   | 2556 | 2557 | 2555                                  | 2556   | 2557   | 2555             | 2556    | 2557    |
|     | งานพัสดุและทรัพย์สิน                   |               |        |                       |                  |                    | -         |                        |      |      |                                       |        |        | -                | -       | -       |
| 40  | เจ้าพนักงานพัสดุ                       | 04-0313-001   | 6ว     | 27,960                | 1                | 1                  | 335,520   | -                      | -    | -    | 10,440                                | 13,862 | 13,862 | 346,560          | 360,422 | 360,422 |
|     | งานการเงินและบัญชี                     |               |        |                       |                  |                    | -         |                        |      |      |                                       |        |        |                  | -       | -       |
| 41  | นักวิชาการเงินและบัญชี                 | 04-0307-001   | 5      | 12,530                | 1                | 1                  | 150,360   | -                      | -    | -    | 7,560                                 | 7,320  | 7,320  | 157,920          | 165,240 | 172,560 |
| 42  | เจ้าหน้าที่การเงินและบัญชี             | 04-0305-001   | 5      | 23,340                | 1                | 1                  | 280,080   | -                      | -    | -    | 11,203                                | 11,203 | 11,203 | 291,283          | 291,283 | 291,283 |
|     | งานสถิติการคลัง                        |               |        |                       |                  |                    | -         |                        |      |      |                                       |        |        |                  | -       | -       |
| 43  | นักวิชาการเงินและบัญชี                 | 04-0307-002   | 5      | 14,680                | 1                | 1                  | 176,160   | -                      | -    | -    | 7,320                                 | 7,560  | 7,560  | 183,480          | 191,040 | 198,600 |
|     | ฝ่ายพัฒนารายได้                        |               |        |                       |                  |                    | -         |                        |      |      |                                       |        |        |                  | -       | -       |
| 44  | หัวหน้าฝ่ายพัฒนารายได้(นบพ.งานคลัง)    | 04-0103-003   | 7      | 24,970                | 1                | 1                  | 299,640   | -                      | -    | -    | 12,000                                | 12,120 | 12,600 | 311,640          | 323,760 | 336,360 |
|     | งานผลประโยชน์และกิจการพาณิชย์          |               |        |                       |                  |                    | -         |                        |      |      |                                       |        |        |                  | -       | -       |
| 45  | เจ้าพนักงานจัดเก็บรายได้               | 04-0309-001   | 4      | 10,440                | 1                | 1                  | 125,280   | -                      | -    | -    | 6,120                                 | 6,000  | 6,120  | 131,400          | 137,400 | 143,520 |
| 46  | เจ้าพนักงานจัดเก็บรายได้               | 04-0309-002   | 6ว     | 25,660                | 1                | 1                  | 307,920   | -                      | -    | -    | 11,040                                | 10,920 | 11,280 | 318,960          | 329,880 | 341,160 |
| 47  | เจ้าพนักงานจัดเก็บรายได้               | 04-0309-003   | 4      | 9,700                 | 1                | 1                  | 116,400   | -                      | -    | -    | 5,880                                 | 6,120  | 6,000  | 122,280          | 128,400 | 134,400 |
|     | งานพัฒนารายได้                         |               |        |                       |                  |                    | -         |                        |      |      |                                       |        |        |                  | -       | -       |
|     | -                                      |               | -      | -                     | -                | -                  | -         | -                      | -    | -    |                                       |        |        |                  | -       | -       |
|     | งานแผนที่ภาษีและทะเบียนทรัพย์สิน       |               |        |                       |                  |                    | -         |                        |      |      |                                       |        |        |                  | -       | -       |
| 48  | เจ้าพนักงานการคลัง                     | 04-0303-001   | 6ว     | 22,490                | 1                | 1                  | 269,880   | -                      | -    | -    | 10,560                                | 10,800 | 11,040 | 280,440          | 291,240 | 302,280 |
| 49  | ลูกจ้างประจำ (ลูกมือช่างแผนที่ภาษี)    | ล016          |        | 11,630                | 1                | 1                  | 139,560   | -                      | -    | -    | 5,520                                 | 5,640  | 6,120  | 145,080          | 150,720 | 156,840 |
|     | ฝ่ายบริหารงานทั่วไป                    |               |        |                       |                  |                    | -         |                        |      |      |                                       |        |        |                  | -       | -       |
| 50  | หน.ฝ่ายบริหารงานทั่วไป(นบพ.งานทั่วไป)  | 01-0102-010   | 6      | 14,300                | 1                | 1                  | 171,600   | -                      | -    | -    | 9,000                                 | 9,000  | 9,240  | 180,600          | 189,600 | 198,840 |
|     | งานการเงินและบัญชี                     |               |        |                       |                  |                    | -         |                        |      |      |                                       |        |        |                  | -       | -       |
|     | นักวิชาการเงินและบัญชี                 | 04-0307-003   | 3-5/6ว | ยุบ                   |                  |                    |           |                        |      |      |                                       |        |        |                  | -       | -       |
|     | งานธุรการ                              |               |        |                       |                  |                    | -         |                        |      |      |                                       |        |        |                  | -       | -       |
| 51  | เจ้าหน้าที่ธุรการ                      | 04-0211-003   | 5      | 18,230                | 1                | 1                  | 218,760   | -                      | -    | -    | 8,640                                 | 8,520  | 8,880  | 227,400          | 235,920 | 244,800 |
| 52  | เจ้าพนักงานธุรการ                      | 08-0212-009   | 5      | 13,470                | 1                | 1                  | 161,640   | -                      | -    | -    | 7,200                                 | 7,320  | 7,320  | 168,840          | 176,160 | 183,480 |
| 53  | ลูกจ้างประจำ (พนักงานขับรถยนต์)        | ล017          |        | 16,030                | 1                | 1                  | 192,360   | -                      | -    | -    | 7,694                                 | 7,694  | 7,694  | 200,054          | 200,054 | 200,054 |
|     | กองช่าง                                |               |        |                       |                  |                    | -         |                        |      |      |                                       |        |        |                  | -       | -       |
| 54  | ผู้อำนวยการกองช่าง(นบพ.ช่าง)           | 05-0104-001   | 8      | 49,830                | 1                | 1                  | 597,960   | -                      | -    | -    | 23,918                                | 23,918 | 23,918 | 621,878          | 621,878 | 621,878 |
|     | ฝ่ายแบบแผนและก่อสร้าง                  |               |        |                       |                  |                    | -         |                        |      |      |                                       |        |        |                  | -       | -       |
| 55  | หน.ฝ่ายแบบแผนและก่อสร้าง<br>(นบพ.ช่าง) | 05-0104-002   | 7      | 27,480                | 1                | 1                  | 329,760   | -                      | -    | -    | 12,960                                | 13,440 | 13,320 | 342,720          | 356,160 | 369,480 |

4,030,535

4,149,157

4,255,957

| ที่ | สังกัด/ตำแหน่งและสายงาน                | เลขที่ตำแหน่ง | ระดับ  | เงินเดือน/<br>ค่าจ้าง | จำนวน<br>ทั้งหมด | จำนวนที่มีอยู่ (1) |           | กำลังคนที่ต้องการเพิ่ม |      |      | ภาระค่าใช้จ่ายที่ต้องการเพิ่มขึ้น (2) |        |        | ค่าใช้จ่ายรวม(3) |         |         |
|-----|--|---------------|--------|-----------------------|------------------|--------------------|-----------|------------------------|------|------|---------------------------------------|--------|--------|------------------|---------|---------|
|     |  |               |        |                       |                  | คน                 | จำนวนเงิน | 2555                   | 2556 | 2557 | 2555                                  | 2556   | 2557   | 2555             | 2556    | 2557    |
|     | <b>งานวิศวกรรม</b>                     |               |        |                       |                  |                    |           |                        |      |      |                                       |        |        |                  |         |         |
| 56  | วิศวกรโยธา                             | 05-0515-001   | 3-5/6ว | -                     | 1                | -                  | -         | 1                      | -    | -    | 223,980                               | 7,860  | 7,860  | 223,980          | 231,840 | 239,700 |
| 57  | นายช่างโยธา                            | 05-0503-001   | 5      | 16,240                | 1                | 1                  | 194,880   | -                      | -    | -    | 7,680                                 | 8,040  | 8,160  | 202,560          | 210,600 | 218,760 |
|     | <b>งานสถาปัตยกรรม</b>                  |               |        |                       |                  |                    | -         |                        |      |      |                                       |        |        | -                | -       | -       |
| 58  | เจ้าหน้าที่ธุรการ                      | 05-0211-004   | 5      | 23,340                | 1                | 1                  | 280,080   | -                      | -    | -    | 11,203                                | 11,203 | 11,203 | 291,283          | 291,283 | 291,283 |
|     | <b>ฝ่ายการโยธา</b>                     |               |        |                       |                  |                    | -         |                        |      |      |                                       |        |        | -                | -       | -       |
| 59  | หน.ฝ่ายการโยธา (นบท.ช่าง)              | 05-0104-003   | 7      | 34,680                | 1                | 1                  | 416,160   | -                      | -    | -    | 14,933                                | 16,906 | 16,906 | 431,093          | 447,999 | 464,905 |
|     | <b>งานสาธารณูปโภค</b>                  |               |        |                       |                  |                    |           |                        |      |      |                                       |        |        |                  |         |         |
| 60  | ลูกจ้างประจำ (พนักงานขับรถยนต์)        | ล018          | -      | 14,030                | 1                | 1                  | 168,360   | -                      | -    | -    | 6,480                                 | 6,840  | 6,960  | 174,840          | 181,680 | 188,640 |
| 61  | ลูกจ้างประจำ (พนักงานขับรถยนต์)        | ล019          | -      | 13,760                | 1                | 1                  | 165,120   | -                      | -    | -    | 6,600                                 | 6,480  | 7,080  | 171,720          | 178,200 | 185,280 |
| 62  | ลูกจ้างประจำ (พนักงานขับเครื่องจักรกล) | ล020          | -      | 18,190                | 1                | 1                  | 218,280   | -                      | -    | -    | 7,200                                 | 8,304  | 9,168  | 225,480          | 233,784 | 242,952 |
| 63  | ลูกจ้างประจำ (พนักงานขับเครื่องจักรกล) | ล021          | -      | 15,720                | 1                | 1                  | 188,640   | -                      | -    | -    | 7,440                                 | 7,440  | 7,320  | 196,080          | 203,520 | 210,840 |
| 64  | ลูกจ้างประจำ (พนักงานขับเครื่องจักรกล) | ล022          | -      | 12,560                | 1                | 1                  | 150,720   | -                      | -    | -    | 6,120                                 | 8,280  | 6,600  | 156,840          | 165,120 | 171,720 |
| 65  | ลูกจ้างประจำ (คนงาน)                   | ล023          | -      | 13,070                | 1                | 1                  | 156,840   | -                      | -    | -    | 6,274                                 | 6,274  | 6,274  | 163,114          | 163,114 | 163,114 |
|     | <b>งานศูนย์เครื่องจักรกล</b>           |               |        |                       |                  |                    | -         |                        |      |      |                                       |        |        | -                | -       | -       |
|     | -                                      |               |        |                       |                  |                    | -         |                        |      |      |                                       |        |        |                  |         |         |
|     | <b>งานสวนสาธารณะ</b>                   |               |        |                       |                  |                    |           |                        |      |      |                                       |        |        |                  |         |         |
| 66  | เจ้าพนักงานสวนสาธารณะ                  | 05-0706-001   | 6ว     | 21,190                | 1                | 1                  | 254,280   | -                      | -    | -    | 10,200                                | 10,560 | 10,800 | 264,480          | 275,040 | 285,840 |
|     | <b>งานจัดสถานที่และกาไฟฟ้าสาธารณะ</b>  |               |        |                       |                  |                    | -         |                        |      |      |                                       |        |        |                  |         |         |
| 67  | ช่างโยธา                               | 05-0502-001   | 5      | 22,600                | 1                | 1                  | 271,200   | -                      | -    | -    | 8,880                                 | 11,203 | 11,203 | 280,080          | 291,283 | 291,283 |
| 68  | ลูกจ้างประจำ (ผู้ช่วยช่างไฟฟ้า)        | ล024          | -      | 14,850                | 1                | 1                  | 178,200   | -                      | -    | -    | 7,128                                 | 7,128  | 7,128  | 185,328          | 185,328 | 185,328 |
| 69  | ลูกจ้างประจำ (ผู้ช่วยช่างไฟฟ้า)        | ล025          | -      | 14,850                | 1                | 1                  | 178,200   | -                      | -    | -    | 7,128                                 | 7,128  | 7,128  | 185,328          | 185,328 | 185,328 |
| 70  | ลูกจ้างประจำ (พนักงานขับรถยนต์)        | ล026          | -      | 16,030                | 1                | 1                  | 192,360   | -                      | -    | -    | 7,694                                 | 7,694  | 7,694  | 200,054          | 200,054 | 200,054 |
| 71  | ลูกจ้างประจำ (ผู้ช่วยช่างไม้)          | ล027          | -      | 14,850                | 1                | 1                  | 178,200   | -                      | -    | -    | 7,128                                 | 7,128  | 7,128  | 185,328          | 185,328 | 185,328 |
| 72  | ลูกจ้างประจำ (ผู้ช่วยช่างไม้)          | ล028          | -      | 14,850                | 1                | 1                  | 178,200   | -                      | -    | -    | 7,128                                 | 7,128  | 7,128  | 185,328          | 185,328 | 185,328 |
| 73  | ลูกจ้างประจำ (ผู้ช่วยช่างไม้)          | ล029          | -      | 14,310                | 1                | 1                  | 171,720   | -                      | -    | -    | 6,480                                 | 7,080  | 7,080  | 178,200          | 185,280 | 192,360 |
| 74  | ลูกจ้างประจำ (คนงาน)                   | ล030          | -      | 13,070                | 1                | 1                  | 156,840   | -                      | -    | -    | 6,274                                 | 6,274  | 6,274  | 163,114          | 163,114 | 163,114 |
| 75  | ลูกจ้างประจำ (คนงาน)                   | ล031          | -      | 13,070                | 1                | 1                  | 156,840   | -                      | -    | -    | 6,274                                 | 6,274  | 6,274  | 163,114          | 163,114 | 163,114 |
| 76  | ลูกจ้างประจำ (คนงาน)                   | ล032          | -      | 13,070                | 1                | 1                  | 156,840   | -                      | -    | -    | 6,274                                 | 6,274  | 6,274  | 163,114          | 163,114 | 163,114 |
| 77  | ลูกจ้างประจำ (พนักงานขับรถยนต์)        | ล033          | -      | 10,970                | 1                | 1                  | 131,640   | -                      | -    | -    | 5,160                                 | 5,520  | 5,640  | 136,800          | 142,320 | 147,960 |

4,527,258 4,631,771 4,725,345

| ที่ | สังกัด/ตำแหน่งและสายงาน                            | เลขที่ตำแหน่ง | ระดับ | เงินเดือน/<br>ค่าจ้าง | จำนวน<br>ทั้งหมด | จำนวนที่มีอยู่ (1) |           | กำลังคนที่ต้องการเพิ่ม |      |      | ภาระค่าใช้จ่ายที่ต้องการเพิ่มขึ้น (2) |        |        | ค่าใช้จ่ายรวม(3) |         |         |
|-----|--|---------------|-------|-----------------------|------------------|--------------------|-----------|------------------------|------|------|---------------------------------------|--------|--------|------------------|---------|---------|
|     |  |               |       |                       |                  | คน                 | จำนวนเงิน | 2555                   | 2556 | 2557 | 2555                                  | 2556   | 2557   | 2555             | 2556    | 2557    |
| 78  | ลูกจ้างประจำ (พนักงานขับรถยนต์)                    | ล034          | -     | 10,970                | 1                | 1                  | 131,640   | -                      | -    | -    | 5,160                                 | 5,520  | 5,640  | 136,800          | 142,320 | 147,960 |
| 79  | ลูกจ้างประจำ (พนักงานขับรถยนต์)                    | ล035          | -     | 10,760                | 1                | 1                  | 129,120   | -                      | -    | -    | 5,040                                 | 5,400  | 5,520  | 134,160          | 139,560 | 145,080 |
|     | <b>ฝ่ายช่างสุขาภิบาล</b>                           |               |       |                       |                  |                    | -         |                        |      |      |                                       |        |        | -                | -       | -       |
| 80  | หน.ฝ่ายช่างสุขาภิบาล<br>(นบห.ช่างสุขาภิบาล) (ว่าง) | 05-0109-001   | 6     | -                     | 1                | -                  | -         | 1                      | -    | -    | 262,260                               | 10,020 | 10,020 | 262,260          | 272,280 | 282,300 |
|     | <b>งานกำจัดขยะมูลฝอยและสิ่งปฏิกูล</b>              |               |       |                       |                  |                    | -         |                        |      |      |                                       |        |        | -                | -       | -       |
| 81  | วิศวกรสุขาภิบาล                                    | 05-0516-001   | 6ว    | 16,920                | 1                | 1                  | 203,040   | -                      | -    | -    | 9,240                                 | 9,000  | 9,120  | 212,280          | 221,280 | 230,400 |
| 82  | ลูกจ้างประจำ (คนงาน)                               | ล036          | -     | 13,070                | 1                | 1                  | 156,840   | -                      | -    | -    | 6,274                                 | 6,274  | 6,274  | 163,114          | 163,114 | 163,114 |
| 83  | ลูกจ้างประจำ (คนงาน)                               | ล037          | -     | 13,070                | 1                | 1                  | 156,840   | -                      | -    | -    | 6,274                                 | 6,274  | 6,274  | 163,114          | 163,114 | 163,114 |
| 84  | ลูกจ้างประจำ (พนักงานขับรถยนต์)                    | ล038          | -     | 15,140                | 1                | 1                  | 181,680   | -                      | -    | -    | 6,960                                 | 7,567  | 7,694  | 188,640          | 196,207 | 203,902 |
|     | <b>งานธุรการ</b>                                   |               |       |                       |                  |                    | -         |                        |      |      |                                       |        |        | -                | -       | -       |
| 85  | เจ้าพนักงานธุรการ                                  | 05-0212-003   | 6ว    | 23,820                | 1                | 1                  | 285,840   | -                      | -    | -    | 10,920                                | 11,160 | 11,040 | 296,760          | 307,920 | 318,960 |
| 86  | เจ้าพนักงานธุรการ                                  | 05-0211-006   | 3     | 8,740                 | 1                | 1                  | 104,880   | -                      | -    | -    | 4,800                                 | 4,800  | 4,920  | 109,680          | 114,480 | 119,400 |
|     | <b>กองสาธารณสุขและสิ่งแวดล้อม</b>                  |               |       |                       |                  |                    | -         |                        |      |      |                                       |        |        | -                | -       | -       |
| 87  | ผอ.กองสาธารณสุข(นบห.สาธารณสุข)                     | 06-0105-001   | 8     | 46,560                | 1                | 1                  | 558,720   | -                      | -    | -    | 19,680                                | 19,560 | 23,918 | 578,400          | 597,960 | 621,878 |
|     | <b>ฝ่ายบริหารงานสาธารณสุข</b>                      |               |       |                       |                  |                    | -         |                        |      |      |                                       |        |        | -                | -       | -       |
| 88  | หน.ฝ่ายบริหารงานสาธารณสุข<br>(นบห.สาธารณสุข)       | 06-0105-002   | 7     | 24,970                | 1                | 1                  | 299,640   | -                      | -    | -    | 12,000                                | 12,120 | 12,600 | 311,640          | 323,760 | 336,360 |
|     | <b>งานสุขาภิบาลและอนามัยสิ่งแวดล้อม</b>            |               |       |                       |                  |                    | -         |                        |      |      |                                       |        |        | -                | -       | -       |
| 89  | นักวิชาการสุขาภิบาล                                | 06-0406-001   | 5     | 13,160                | 1                | 1                  | 157,920   | -                      | -    | -    | 7,320                                 | 7,320  | 7,440  | 165,240          | 172,560 | 180,000 |
|     | <b>งานศูนย์บริการสาธารณสุข</b>                     |               |       |                       |                  |                    | -         |                        |      |      |                                       |        |        | -                | -       | -       |
| 90  | พยาบาลวิชาชีพ                                      | 06-0413-001   | 7วข   | 22,170                | 1                | 1                  | 266,040   | -                      | -    | -    | 10,920                                | 11,160 | 11,520 | 276,960          | 288,120 | 299,640 |
|     | <b>งานรักษาความสะอาด</b>                           |               |       |                       |                  |                    | -         |                        |      |      |                                       |        |        | -                | -       | -       |
| 91  | นักวิชาการสุขาภิบาล                                | 06-0406-002   | 5     | 11,310                | 1                | 1                  | 135,720   | -                      | -    | -    | 7,320                                 | 7,320  | 7,560  | 143,040          | 150,360 | 157,920 |
| 92  | ลูกจ้างประจำ (คนงาน)                               | ล039          | -     | 13,070                | 1                | 1                  | 156,840   | -                      | -    | -    | 6,274                                 | 6,274  | 6,274  | 163,114          | 163,114 | 163,114 |
| 93  | ลูกจ้างประจำ (คนงาน)                               | ล040          | -     | 13,070                | 1                | 1                  | 156,840   | -                      | -    | -    | 6,274                                 | 6,274  | 6,274  | 163,114          | 163,114 | 163,114 |
| 94  | ลูกจ้างประจำ (คนงาน)                               | ล041          | -     | 13,070                | 1                | 1                  | 156,840   | -                      | -    | -    | 6,274                                 | 6,274  | 6,274  | 163,114          | 163,114 | 163,114 |
| 95  | ลูกจ้างประจำ (คนงาน)                               | ล042          | -     | 13,070                | 1                | 1                  | 156,840   | -                      | -    | -    | 6,274                                 | 6,274  | 6,274  | 163,114          | 163,114 | 163,114 |
| 96  | ลูกจ้างประจำ (คนงาน)                               | ล043          | -     | 13,070                | 1                | 1                  | 156,840   | -                      | -    | -    | 6,274                                 | 6,274  | 6,274  | 163,114          | 163,114 | 163,114 |
| 97  | ลูกจ้างประจำ (คนงาน)                               | ล044          | -     | 13,070                | 1                | 1                  | 156,840   | -                      | -    | -    | 6,274                                 | 6,274  | 6,274  | 163,114          | 163,114 | 163,114 |

4,120,772 4,231,719 4,348,712

| ที่ | สังกัด/ตำแหน่งและสายงาน                | เลขที่ตำแหน่ง | ระดับ | เงินเดือน/<br>ค่าจ้าง | จำนวน<br>ทั้งหมด | จำนวนที่มีอยู่ (1) |           | กำลังคนที่ต้องการเพิ่ม |      |      | ภาระค่าใช้จ่ายที่ต้องการเพิ่มขึ้น (2) |        |        | ค่าใช้จ่ายรวม(3) |         |         |
|-----|--|---------------|-------|-----------------------|------------------|--------------------|-----------|------------------------|------|------|---------------------------------------|--------|--------|------------------|---------|---------|
|     |  |               |       |                       |                  | คน                 | จำนวนเงิน | 2555                   | 2556 | 2557 | 2555                                  | 2556   | 2557   | 2555             | 2556    | 2557    |
| 98  | ลูกจ้างประจำ (คนงาน)                   | ล045          | -     | 13,070                | 1                | 1                  | 156,840   | -                      | -    | -    | 6,274                                 | 6,274  | 6,274  | 163,114          | 163,114 | 163,114 |
| 99  | ลูกจ้างประจำ (พนักงานขับรถยนต์)        | ล046          | -     | 13,310                | 1                | 1                  | 159,720   | -                      | -    | -    | 8,640                                 | 6,480  | 6,840  | 168,360          | 174,840 | 181,680 |
| 100 | ลูกจ้างประจำ (พนักงานขับรถยนต์)        | ล047          | -     | 13,070                | 1                | 1                  | 156,840   | -                      | -    | -    | 8,280                                 | 6,600  | 6,480  | 165,120          | 171,720 | 178,200 |
| 101 | ลูกจ้างประจำ (พนักงานขับรถยนต์)        | ล048          | -     | 12,810                | 1                | 1                  | 153,720   | -                      | -    | -    | 6,000                                 | 8,640  | 6,480  | 159,720          | 168,360 | 174,840 |
| 102 | ลูกจ้างประจำ (พนักงานขับเครื่องจักรกล) | ล049          | -     | 14,570                | 1                | 1                  | 174,840   | -                      | -    | -    | 6,840                                 | 6,960  | 7,440  | 181,680          | 188,640 | 196,080 |
| 103 | ลูกจ้างประจำ (พนักงานขับรถยนต์)        | ล050          | -     | 12,560                | 1                | 1                  | 150,720   | -                      | -    | -    | 6,120                                 | 8,280  | 6,600  | 156,840          | 165,120 | 171,720 |
| 104 | ลูกจ้างประจำ (พนักงานขับรถยนต์)        | ล051          | -     | 12,810                | 1                | 1                  | 153,720   | -                      | -    | -    | 6,000                                 | 8,640  | 6,480  | 159,720          | 168,360 | 174,840 |
| 105 | ลูกจ้างประจำ (พนักงานขับรถยนต์)        | ล052          | -     | 11,180                | 1                | 1                  | 134,160   | -                      | -    | -    | 5,400                                 | 5,520  | 5,640  | 139,560          | 145,080 | 150,720 |
| 106 | ลูกจ้างประจำ (พนักงานขับรถยนต์)        | ล053          | -     | 11,180                | 1                | 1                  | 134,160   | -                      | -    | -    | 5,400                                 | 5,520  | 5,640  | 139,560          | 145,080 | 150,720 |
| 107 | ลูกจ้างประจำ (พนักงานขับรถยนต์)        | ล054          | -     | 11,180                | 1                | 1                  | 134,160   | -                      | -    | -    | 5,400                                 | 5,520  | 5,640  | 139,560          | 145,080 | 150,720 |
| 108 | ลูกจ้างประจำ (พนักงานขับรถยนต์)        | ล055          | -     | 12,090                | 1                | 1                  | 145,080   | -                      | -    | -    | 5,640                                 | 6,120  | 8,280  | 150,720          | 156,840 | 165,120 |
| 109 | ลูกจ้างประจำ (พนักงานขับรถยนต์)        | ล056          | -     | 11,180                | 1                | 1                  | 134,160   | -                      | -    | -    | 5,400                                 | 5,520  | 5,640  | 139,560          | 145,080 | 150,720 |
| 110 | ลูกจ้างประจำ (พนักงานขับรถยนต์)        | ล057          | -     | 10,280                | 1                | 1                  | 123,360   | -                      | -    | -    | 5,760                                 | 5,040  | 5,400  | 129,120          | 134,160 | 139,560 |
|     | <b>ฝ่ายบริการสาธารณสุข</b>             |               |       |                       |                  |                    | -         |                        |      |      |                                       |        |        | -                | -       | -       |
| 111 | หน.ฝ่ายบริการสาธารณสุข                 | 06-0105-003   | 7     | 19,860                | 1                | 1                  | 238,320   | -                      | -    | -    | 11,160                                | 11,040 | 10,920 | 249,480          | 260,520 | 271,440 |
|     | (นบพ.สาธารณสุข)                        |               |       |                       |                  |                    | -         |                        |      |      |                                       |        |        | -                | -       | -       |
|     | งานส่งเสริมสุขภาพ                      |               |       |                       |                  |                    | -         |                        |      |      |                                       |        |        | -                | -       | -       |
|     | -                                      |               | -     |                       | -                | -                  | -         | -                      | -    | -    |                                       |        |        | -                | -       | -       |
|     | งานสัตวแพทย์                           |               |       |                       |                  |                    | -         |                        |      |      |                                       |        |        | -                | -       | -       |
| 112 | สัตวแพทย์                              | 06-0405-001   | 7ว    | 28,030                | 1                | 1                  | 336,360   | -                      | -    | -    | 12,960                                | 13,320 | 13,440 | 349,320          | 362,640 | 376,080 |
|     | งานป้องกันและควบคุมโรคติดต่อ           |               |       |                       |                  |                    | -         |                        |      |      |                                       |        |        | -                | -       | -       |
| 113 | จพง.สาธารณสุขชุมชน                     | 06-0422-001   | 2-4/5 | -                     | 1                | -                  | -         | 1                      | -    | -    | 181,320                               | 6,420  | 6,420  | 181,320          | 187,740 | 194,160 |
|     | <b>ฝ่ายบริหารงานทั่วไป</b>             |               |       |                       |                  |                    | -         |                        |      |      |                                       |        |        |                  |         |         |
| 114 | หน.ฝ่ายบริหารงานทั่วไป (นบพ.ทั่วไป)    | 06-0102-005   | 7     | 24,010                | 1                | 1                  | 288,120   | -                      | -    | -    | 11,520                                | 12,000 | 12,120 | 299,640          | 311,640 | 323,760 |
|     | งานธุรการ                              |               |       |                       |                  |                    | -         |                        |      |      |                                       |        |        | -                | -       | -       |
| 115 | เจ้าพนักงานธุรการ                      | 06-0212-004   | 2     | 8,120                 | 1                | 1                  | 97,440    | -                      | -    | -    | 3,960                                 | 4,200  | 4,200  | 101,400          | 105,600 | 109,800 |
| 116 | ลูกจ้างประจำ (พนักงานขับรถยนต์)        | ล058          | -     | 11,860                | 1                | 1                  | 142,320   | -                      | -    | -    | 5,640                                 | 5,760  | 6,000  | 147,960          | 153,720 | 159,720 |
| 117 | ลูกจ้างประจำ (นักการ)                  | ล059          | -     | 9,710                 | 1                | 1                  | 116,520   | -                      | -    | -    | 4,320                                 | 5,640  | 5,160  | 120,840          | 126,480 | 131,640 |
|     | <b>กองวิชาการและแผนงาน</b>             |               |       |                       |                  |                    | -         |                        |      |      |                                       |        |        | -                | -       | -       |
| 118 | ผอ.กองวิชาการ ฯ (นบพ.ทั่วไป)           | 07-0102-006   | 8     | -                     | 1                | -                  | -         | 1                      | -    | -    | 435,440                               | 16,560 | 16,560 | 435,440          | 452,000 | 468,560 |

3,878,034 4,031,814 4,183,194

| ที่ | สังกัด/ตำแหน่งและสายงาน                   | เลขที่ตำแหน่ง | ระดับ  | เงินเดือน/<br>ค่าจ้าง | จำนวน<br>ทั้งหมด | จำนวนที่มีอยู่ (1) |           | กำลังคนที่ต้องการเพิ่ม |      |      | ภาระค่าใช้จ่ายที่ต้องการเพิ่มขึ้น (2) |        |        | ค่าใช้จ่ายรวม(3) |           |           |
|-----|---|---------------|--------|-----------------------|------------------|--------------------|-----------|------------------------|------|------|---------------------------------------|--------|--------|------------------|-----------|-----------|
|     |   |               |        |                       |                  | คน                 | จำนวนเงิน | 2555                   | 2556 | 2557 | 2555                                  | 2556   | 2557   | 2555             | 2556      | 2557      |
|     | <b>ฝ่ายแผนงานและงบประมาณ</b>              |               |        |                       |                  |                    | -         |                        |      |      |                                       |        |        | -                | -         | -         |
| 119 | หน.ฝ่ายแผนงานฯ (นบห.ทั่วไป)               | 07-0102-007   | 6      | 16,570                | 1                | 1                  | 198,840   | -                      | -    | -    | 8,880                                 | 9,000  | 9,000  | 207,720          | 216,720   | 225,720   |
|     | <b>งานวิเคราะห์นโยบายและแผน</b>           |               |        |                       |                  |                    | -         |                        |      |      |                                       |        |        | -                | -         | -         |
|     | เจ้าหน้าที่วิเคราะห์นโยบายและแผน          | 07-0201-001   | 3-5/6ว | ยุบ                   |                  |                    |           |                        |      |      |                                       |        |        |                  |           |           |
| 120 | เจ้าหน้าที่วิเคราะห์นโยบายและแผน          | 07-0201-002   | 5      | 11,000                | 1                | 1                  | 132,000   | -                      | -    | -    | 7,440                                 | 7,440  | 7,200  | 139,440          | 146,880   | 154,080   |
|     | <b>งานจัดทำงบประมาณ</b>                   |               |        |                       |                  |                    |           |                        |      |      |                                       |        |        |                  |           |           |
|     | -   |               |        |                       |                  |                    |           |                        |      |      |                                       |        |        |                  |           |           |
|     | <b>ฝ่ายบริการและเผยแพร่วิชาการ</b>        |               |        |                       |                  |                    | -         |                        |      |      |                                       |        |        | -                | -         | -         |
| 121 | หน.ฝ่ายบริการฯ (นบห.ทั่วไป)               | 07-0102-008   | 6      | 14,300                | 1                | 1                  | 171,600   | -                      | -    | -    | 9,000                                 | 9,000  | 9,240  | 180,600          | 189,600   | 198,840   |
|     | <b>งานบริการและเผยแพร่วิชาการ</b>         |               |        |                       |                  |                    | -         |                        |      |      |                                       |        |        | -                | -         | -         |
| 122 | เจ้าหน้าที่ระบบงานคอมพิวเตอร์             | 07-0207-001   | 6ว     | 13,530                | 1                | 1                  | 162,360   | -                      | -    | -    | 9,240                                 | 9,000  | 9,000  | 171,600          | 180,600   | 189,600   |
|     | <b>งานบริการข้อมูลข่าวสารทางท้องถิ่น</b>  |               |        |                       |                  |                    | -         |                        |      |      |                                       |        |        | -                | -         | -         |
|     | -   |               |        |                       |                  |                    |           |                        |      |      |                                       |        |        |                  |           |           |
|     | <b>งานนิติการ</b>                         |               |        |                       |                  |                    | -         |                        |      |      |                                       |        |        | -                | -         | -         |
| 123 | นิติกร                                    | 07-0202-001   | 6ว     | 13,530                | 1                | 1                  | 162,360   | -                      | -    | -    | 9,240                                 | 9,000  | 9,000  | 171,600          | 180,600   | 189,600   |
|     | <b>งานธุรการ</b>                          |               |        |                       |                  |                    | -         |                        |      |      |                                       |        |        | -                | -         | -         |
| 124 | เจ้าพนักงานธุรการ                         | 07-0212-005   | 2-4/5  | -                     | 1                | -                  | -         | 1                      | -    | -    | 181,320                               | 6,420  | 6,420  | 181,320          | 187,740   | 194,160   |
| 125 | ลูกจ้างประจำ (พนักงานขับรถยนต์)           | ล015          |        | 10,540                | 1                | 1                  | 126,480   | -                      | -    | -    | 5,160                                 | 5,160  | 5,520  | 131,640          | 136,800   | 142,320   |
|     | <b>กองการศึกษา</b>                        |               |        |                       |                  |                    |           |                        |      |      |                                       |        |        | -                | -         | -         |
| 126 | ผอ.กองการศึกษา (นบห.การศึกษา)             | 08-0108-001   | 8      | 31,900                | 1                | 1                  | 382,800   | -                      | -    | -    | 14,880                                | 15,480 | 15,960 | 397,680          | 413,160   | 429,120   |
|     | <b>ฝ่ายแผนงานและโครงการ</b>               |               |        |                       |                  |                    | -         |                        |      |      |                                       |        |        | -                | -         | -         |
| 127 | หน.ฝ่ายแผนงานและโครงการ<br>(นบห.การศึกษา) | 08-0108-002   | 6      | -                     | 1                | -                  | -         | 1                      | -    | -    | 262,260                               | 10,020 | 10,020 | 262,260          | 272,280   | 282,300   |
|     | <b>งานแผนงานและโครงการ</b>                |               |        |                       |                  |                    | -         |                        |      |      |                                       |        |        | -                | -         | -         |
| 128 | นักวิชาการศึกษา                           | 08-0805-001   | 3      | 9,540                 | 1                | 1                  | 114,480   | -                      | -    | -    | 4,920                                 | 4,800  | 4,920  | 119,400          | 124,200   | 129,120   |
|     | <b>งานระบบสารสนเทศ</b>                    |               |        |                       |                  |                    | -         |                        |      |      |                                       |        |        |                  |           |           |
|     | -   |               |        |                       |                  |                    | -         |                        |      |      |                                       |        |        |                  |           |           |
|     | <b>งานงบประมาณ</b>                        |               |        |                       |                  |                    | -         |                        |      |      |                                       |        |        | -                | -         | -         |
| 129 | เจ้าพนักงานการเงินและบัญชี                | 08-0306-002   | 6ว     | 20,360                | 1                | 1                  | 244,320   | -                      | -    | -    | 9,960                                 | 10,200 | 10,560 | 254,280          | 264,480   | 275,040   |
|     |   |               |        |                       |                  |                    |           |                        |      |      |                                       |        |        | 2,217,540        | 2,313,060 | 2,409,900 |



| ที่ | สังกัด/ตำแหน่งและสายงาน                 | เลขที่ตำแหน่ง | ระดับ      | เงินเดือน/<br>ค่าจ้าง | จำนวน<br>ทั้งหมด | จำนวนที่มีอยู่ (1) |           | กำลังคนที่ต้องการเพิ่ม |      |      | ภาระค่าใช้จ่ายที่ต้องการเพิ่มขึ้น (2) |        |        | ค่าใช้จ่ายรวม(3) |         |         |
|-----|---|---------------|------------|-----------------------|------------------|--------------------|-----------|------------------------|------|------|---------------------------------------|--------|--------|------------------|---------|---------|
|     |   |               |            |                       |                  | คน                 | จำนวนเงิน | 2555                   | 2556 | 2557 | 2555                                  | 2556   | 2557   | 2555             | 2556    | 2557    |
|     | งานธุรการ                               |               |            |                       |                  |                    | -         |                        |      |      |                                       |        |        | -                | -       | -       |
| 130 | เจ้าพนักงานธุรการ                       | 08-0212-006   | 6ว         | 24,270                | 1                | 1                  | 291,240   | -                      | -    | -    | 11,040                                | 11,160 | 10,920 | 302,280          | 313,440 | 324,360 |
| 131 | เจ้าพนักงานธุรการ                       | 08-0212-010   | 3          | 8,540                 | 1                | 1                  | 102,480   | -                      | -    | -    | 4,680                                 | 4,920  | 4,800  | 107,160          | 112,080 | 116,880 |
| 132 | ลูกจ้างประจำ (นักการ)                   | ล060          |            | 13,070                | 1                | 1                  | 156,840   | -                      | -    | -    | 6,274                                 | 6,274  | 6,274  | 163,114          | 163,114 | 163,114 |
|     | ฝ่ายบริหารการศึกษา                      |               |            |                       |                  |                    | -         |                        |      |      |                                       |        |        | -                | -       | -       |
| 133 | หน.ฝ่ายบริหารการศึกษา<br>(นบห.การศึกษา) | 08-0108-003   | 6          | -                     | 1                | -                  | -         | 1                      | -    | -    | 262,260                               | 10,020 | 10,020 | 262,260          | 272,280 | 282,300 |
|     | งานการเจ้าหน้าที่                       |               |            |                       |                  |                    | -         |                        |      |      |                                       |        |        | -                | -       | -       |
| 134 | นักวิชาการศึกษา                         | 08-0805-002   | 5          | 11,920                | 1                | 1                  | 143,040   | -                      | -    | -    | 7,320                                 | 7,560  | 7,320  | 150,360          | 157,920 | 165,240 |
|     | งานกิจการนักเรียน                       |               |            |                       |                  |                    | -         |                        |      |      |                                       |        |        | -                | -       | -       |
|     | -                                       |               |            |                       |                  |                    | -         |                        |      |      |                                       |        |        | -                | -       | -       |
|     | งานการศึกษาปฐมวัย                       |               |            |                       |                  |                    | -         |                        |      |      |                                       |        |        | -                | -       | -       |
|     | ศูนย์พัฒนาเด็กเล็ก 1 (บ้านแก้ง)         |               |            |                       |                  |                    |           |                        |      |      |                                       |        |        |                  |         |         |
| 135 | ครูผู้ดูแลเด็ก                          | 40-2-0018     | ครูผู้ช่วย | 8,340                 | 1                | -                  | -         | เงินอุดหนุน            |      |      | -                                     | -      | -      | -                | -       | -       |
|     | ศูนย์พัฒนาเด็กเล็ก 2                    |               |            |                       |                  |                    |           |                        |      |      |                                       |        |        |                  |         |         |
| 136 | ครูผู้ดูแลเด็ก                          | 40-2-0019     | ครูผู้ช่วย | 8,340                 | 1                | -                  | -         | เงินอุดหนุน            |      |      | -                                     | -      | -      | -                | -       | -       |
| 137 | ครูผู้ดูแลเด็ก                          | 40-2-0020     | ครูผู้ช่วย | 8,340                 | 1                | -                  | -         | เงินอุดหนุน            |      |      | -                                     | -      | -      | -                | -       | -       |
|     | ศูนย์พัฒนาเด็กเล็ก 3 (โนนสว่าง)         |               |            |                       |                  |                    |           |                        |      |      |                                       |        |        |                  |         |         |
| 138 | ครูผู้ดูแลเด็ก                          | 40-2-0021     | ครูผู้ช่วย | 8,340                 | 1                | -                  | -         | เงินอุดหนุน            |      |      | -                                     | -      | -      | -                | -       | -       |
|     | งานโรงเรียน                             |               |            |                       |                  |                    |           |                        |      |      |                                       |        |        | -                | -       | -       |
|     | โรงเรียนเทศบาล                          |               |            |                       |                  |                    | -         |                        |      |      |                                       |        |        |                  |         |         |
| 139 | ผอ.สถานศึกษา                            | 01871-1       | คศ.3       | 43,080                | 1                | 1                  | 516,960   | เงินอุดหนุน            |      |      | -                                     | -      | -      | -                | -       | -       |
| 140 | รอง ผอ.สถานศึกษา                        | 20382-1       | คศ.2       | 19,460                | 1                | 1                  | 233,520   | เงินอุดหนุน            |      |      | -                                     | -      | -      | -                | -       | -       |
| 141 | ครู                                     | 08651-2       | คศ.2       | 24,930                | 1                | 1                  | 299,160   | เงินอุดหนุน            |      |      | -                                     | -      | -      | -                | -       | -       |
| 142 | ครู                                     | 14701-2       | คศ.1       | 11,920                | 1                | 1                  | 143,040   | เงินอุดหนุน            |      |      | -                                     | -      | -      | -                | -       | -       |
| 143 | ครู                                     | 14702-2       | คศ.1       | 14,220                | 1                | 1                  | 170,640   | เงินอุดหนุน            |      |      | -                                     | -      | -      | -                | -       | -       |
| 144 | ครู                                     | 14703-2       | คศ.1       | 12,240                | 1                | 1                  | 146,880   | เงินอุดหนุน            |      |      | -                                     | -      | -      | -                | -       | -       |
| 145 | ครู                                     | 14704-2       | คศ.1       | 11,920                | 1                | 1                  | 143,040   | เงินอุดหนุน            |      |      | -                                     | -      | -      | -                | -       | -       |
| 146 | ครู                                     | 14705-2       | คศ.1       | 12,240                | 1                | 1                  | 146,880   | เงินอุดหนุน            |      |      | -                                     | -      | -      | -                | -       | -       |
| 147 | ครู                                     | 14706-2       | คศ.1       | 10,440                | 1                | 1                  | 125,280   | เงินอุดหนุน            |      |      | -                                     | -      | -      | -                | -       | -       |
| 148 | ครู                                     | 14707-2       | คศ.1       | 11,920                | 1                | 1                  | 143,040   | เงินอุดหนุน            |      |      | -                                     | -      | -      | -                | -       | -       |

985,174

1,018,834

1,051,894

| ที่ | สังกัด/ตำแหน่งและสายงาน                       | เลขที่ตำแหน่ง | ระดับ | เงินเดือน/<br>ค่าจ้าง | จำนวน<br>ทั้งหมด | จำนวนที่มีอยู่ (1) |           | กำลังคนที่ต้องการเพิ่ม |      |      | ภาระค่าใช้จ่ายที่ต้องการเพิ่มขึ้น (2) |        |        | ค่าใช้จ่ายรวม(3) |         |         |
|-----|---|---------------|-------|-----------------------|------------------|--------------------|-----------|------------------------|------|------|---------------------------------------|--------|--------|------------------|---------|---------|
|     |   |               |       |                       |                  | คน                 | จำนวนเงิน | 2555                   | 2556 | 2557 | 2555                                  | 2556   | 2557   | 2555             | 2556    | 2557    |
| 149 | ครู   | 14708-2       | คศ.1  | 11,620                | 1                | 1                  | 139,440   | เงินอุดหนุน            | -    | -    | -                                     | -      | -      | -                | -       |         |
| 150 | ครู   | 14696-2       | คศ.1  | 11,920                | 1                | 1                  | 143,040   | เงินอุดหนุน            | -    | -    | -                                     | -      | -      | -                | -       |         |
| 151 | ครู   | 14697-2       | คศ.1  | 11,620                | 1                | 1                  | 139,440   | เงินอุดหนุน            | -    | -    | -                                     | -      | -      | -                | -       |         |
| 152 | ครู   | 14698-2       | คศ.1  | 12,240                | 1                | 1                  | 146,880   | เงินอุดหนุน            | -    | -    | -                                     | -      | -      | -                | -       |         |
| 153 | ครู   | 14699-2       | คศ.1  | 11,620                | 1                | 1                  | 139,440   | เงินอุดหนุน            | -    | -    | -                                     | -      | -      | -                | -       |         |
| 154 | ครู   | 14709-2       | คศ.1  | 11,920                | 1                | 1                  | 143,040   | เงินอุดหนุน            | -    | -    | -                                     | -      | -      | -                | -       |         |
| 155 | ครู   | 14710-2       | คศ.2  | 21,950                | 1                | 1                  | 263,400   | เงินอุดหนุน            | -    | -    | -                                     | -      | -      | -                | -       |         |
| 156 | ครู   | 14711-2       | คศ.1  | 11,620                | 1                | 1                  | 139,440   | เงินอุดหนุน            | -    | -    | -                                     | -      | -      | -                | -       |         |
| 157 | ครู   | 14712-2       | คศ.1  | 11,620                | 1                | 1                  | 139,440   | เงินอุดหนุน            | -    | -    | -                                     | -      | -      | -                | -       |         |
| 158 | ครู   | 20383-2       | คศ.1  | 17,910                | 1                | 1                  | 214,920   | เงินอุดหนุน            | -    | -    | -                                     | -      | -      | -                | -       |         |
| 159 | ครู   | 20384-2       | คศ.1  | 12,530                | 1                | 1                  | 150,360   | เงินอุดหนุน            | -    | -    | -                                     | -      | -      | -                | -       |         |
| 160 | ครู   | 20385-2       | คศ.1  | 8,340                 | 1                | 1                  | 100,080   | เงินอุดหนุน            | -    | -    | -                                     | -      | -      | -                | -       |         |
| 161 | ครู   | 23956-2       | คศ.1  | 11,620                | 1                | 1                  | 139,440   | เงินอุดหนุน            | -    | -    | -                                     | -      | -      | -                | -       |         |
| 162 | ครู   | 23957-2       | คศ.1  | 11,920                | 1                | 1                  | 143,040   | เงินอุดหนุน            | -    | -    | -                                     | -      | -      | -                | -       |         |
| 163 | ครูผู้ช่วย                                    | 27978-2       | -     | 8,930                 | 1                | 1                  | 107,160   | เงินอุดหนุน            | -    | -    | -                                     | -      | -      | -                | -       |         |
| 164 | ครูผู้ช่วย                                    | 27979-2       | -     | 8,930                 | 1                | 1                  | 107,160   | เงินอุดหนุน            | -    | -    | -                                     | -      | -      | -                | -       |         |
| 165 | ครูผู้ช่วย                                    | 30564-2       | -     | 8,340                 | 1                | 1                  | 100,080   | เงินอุดหนุน            | -    | -    | -                                     | -      | -      | -                | -       |         |
| 166 | ครูผู้ช่วย                                    | 30565-2       | -     | 8,340                 | 1                | 1                  | 100,080   | เงินอุดหนุน            | -    | -    | -                                     | -      | -      | -                | -       |         |
| 167 | ครูผู้ช่วย                                    | 30566-2       | -     | 8,340                 | 1                | 1                  | 100,080   | เงินอุดหนุน            | -    | -    | -                                     | -      | -      | -                | -       |         |
|     | <b>โรงเรียนเทศบาล 2 (อนุบาลสาธิต)</b>         |               |       |                       |                  |                    |           |                        |      |      |                                       |        | -      | -                | -       |         |
| 168 | ผอ.สถานศึกษา                                  | 29453-1       | คศ.3  | 28,810                | 1                | 1                  | 345,720   | เงินอุดหนุน            | -    | -    | -                                     | -      | -      | -                | -       |         |
| 169 | ครู   | 14700-2       | คศ.1  | 12,530                | 1                | 1                  | 150,360   | เงินอุดหนุน            | -    | -    | -                                     | -      | -      | -                | -       |         |
| 170 | ครูผู้ช่วย                                    | 27975-2       | -     | -                     | 1                | -                  | -         | เงินอุดหนุน            | -    | -    | -                                     | -      | -      | -                | -       |         |
| 171 | ครูผู้ช่วย                                    | 27977-2       | -     | 8,930                 | 1                | 1                  | 107,160   | เงินอุดหนุน            | -    | -    | -                                     | -      | -      | -                | -       |         |
| 172 | ครูผู้ช่วย                                    | 30567-2       | -     | 8,340                 | 1                | 1                  | 100,080   | เงินอุดหนุน            | -    | -    | -                                     | -      | -      | -                | -       |         |
| 173 | ครูผู้ช่วย                                    | 27976-2       | -     | 8,540                 | 1                | 1                  | 102,480   | เงินอุดหนุน            | -    | -    | -                                     | -      | -      | -                | -       |         |
| 174 | ครูผู้ช่วย                                    | 29454-2       | -     | 8,540                 | 1                | 1                  | 102,480   | เงินอุดหนุน            | -    | -    | -                                     | -      | -      | -                | -       |         |
|     | <b>ฝ่ายส่งเสริมการศึกษา ศาสนา และวัฒนธรรม</b> |               |       |                       |                  |                    | -         |                        |      |      |                                       |        | -      | -                | -       |         |
| 175 | หน.ฝ่ายส่งเสริมการศึกษา<br>(นบพ.การศึกษา)     | 08-0108-004   | 7     | 24,490                | 1                | 1                  | 293,880   | -                      | -    | -    | 11,760                                | 11,880 | 12,240 | 305,640          | 317,520 | 329,760 |
|     |   |               |       |                       |                  |                    | -         |                        |      |      |                                       |        |        | -                | -       | -       |

305,640

317,520

329,760

| ที่ | สังกัด/ตำแหน่งและสายงาน            | เลขที่ตำแหน่ง | ระดับ | เงินเดือน/<br>ค่าจ้าง | จำนวน<br>ทั้งหมด | จำนวนที่มีอยู่ (1) |           | กำลังคนที่ต้องการเพิ่ม |      |      | ภาระค่าใช้จ่ายที่ต้องการเพิ่มขึ้น (2) |        |        | ค่าใช้จ่ายรวม(3) |         |         |
|-----|------------------------------------|---------------|-------|-----------------------|------------------|--------------------|-----------|------------------------|------|------|---------------------------------------|--------|--------|------------------|---------|---------|
|     |                                    |               |       |                       |                  | คน                 | จำนวนเงิน | 2555                   | 2556 | 2557 | 2555                                  | 2556   | 2557   | 2555             | 2556    | 2557    |
|     | งานการศึกษาอบรมและตาม              |               |       |                       |                  |                    | -         |                        |      |      |                                       |        |        | -                | -       | -       |
|     | อธยาศัย                            |               |       |                       |                  |                    | -         |                        |      |      |                                       |        |        | -                | -       | -       |
|     | -                                  |               | -     | -                     | -                | -                  | -         | -                      | -    | -    |                                       |        |        | -                | -       | -       |
|     | งานกิจการศาสนา                     |               |       |                       |                  |                    | -         |                        |      |      |                                       |        |        | -                | -       | -       |
|     | -                                  |               | -     | -                     | -                | -                  | -         | -                      | -    |      |                                       |        |        | -                | -       | -       |
|     | งานกิจกรรมเด็กและเยาวชน            |               |       |                       |                  |                    | -         |                        |      |      |                                       |        |        | -                | -       | -       |
|     | -                                  |               |       |                       |                  |                    |           |                        |      |      |                                       |        |        |                  |         |         |
|     | งานส่งเสริมประเพณี ศิลปวัฒนธรรม    |               |       |                       |                  |                    | -         |                        |      |      |                                       |        |        | -                | -       | -       |
| 176 | นักวิชาการศึกษา                    | 08-0805-003   | 5     | 12,840                | 1                | 1                  | 154,080   | -                      | -    | -    | 7,560                                 | 7,200  | 7,320  | 161,640          | 168,840 | 176,160 |
|     | งานกีฬาและนันทนาการ                |               |       |                       |                  |                    | -         |                        |      |      |                                       |        |        | -                | -       | -       |
|     | -                                  |               |       |                       |                  |                    | -         |                        |      |      |                                       |        |        | -                | -       | -       |
|     | หน่วยศึกษานิเทศก์                  |               |       |                       |                  |                    | -         |                        |      |      |                                       |        |        | -                | -       | -       |
|     | ศึกษานิเทศก์                       | 08-0801-001   | คศ. 1 | ยูป                   |                  |                    |           |                        |      |      |                                       |        |        |                  |         |         |
|     | กองสวัสดิการสังคม                  |               |       |                       |                  |                    |           |                        |      |      |                                       |        |        |                  |         |         |
| 177 | ผอ.กองสวัสดิการสังคม (ว่าง)        | 11-0106-001   | 8     | -                     | 1                | -                  | -         | 1                      | -    | -    | 435,470                               | 16,560 | 16,560 | 435,470          | 452,030 | 468,590 |
|     | (นบห.สวัสดิการสังคม)               |               |       |                       |                  |                    | -         |                        |      |      |                                       |        |        | -                | -       | -       |
|     | ฝ่ายสังคมสงเคราะห์                 |               |       |                       |                  |                    | -         |                        |      |      |                                       |        |        | -                | -       | -       |
| 178 | หน.ฝ่ายสังคมสงเคราะห์              | 11-0106-002   | 7     | 33,560                | 1                | 1                  | 402,720   | -                      | -    | -    | 13,440                                | 14,933 | 16,906 | 416,160          | 431,093 | 447,999 |
|     | (นบห.สวัสดิการสังคม)               |               |       |                       |                  |                    | -         |                        |      |      |                                       |        |        |                  |         |         |
|     | งานสังคมสงเคราะห์                  |               |       |                       |                  |                    | -         |                        |      |      |                                       |        |        | -                | -       | -       |
| 179 | นักพัฒนาชุมชน                      | 11-0704-001   | 5     | 11,620                | 1                | 1                  | 139,440   | -                      | -    | -    | 7,440                                 | 7,200  | 7,560  | 146,880          | 154,080 | 161,640 |
|     | ฝ่ายพัฒนาชุมชน                     |               |       |                       |                  |                    | -         |                        |      |      |                                       |        |        | -                | -       | -       |
| 180 | หน.ฝ่ายส่งเสริมการพัฒนาชุมชน(ว่าง) | 11-0106-003   | 6     | -                     | 1                | -                  | -         | 1                      | -    | -    | 262,260                               | 10,020 | 10,020 | 262,260          | 272,280 | 282,300 |
|     | (นบห.สวัสดิการสังคม)               |               |       |                       |                  |                    | -         |                        |      |      |                                       |        |        | -                | -       | -       |
|     | งานพัฒนาชุมชน                      |               |       |                       |                  |                    | -         |                        |      |      |                                       |        |        | -                | -       | -       |
| 181 | นักพัฒนาชุมชน                      | 11-0704-002   | 5     | 12,240                | 1                | 1                  | 146,880   | -                      | -    | -    | 7,200                                 | 7,560  | 7,200  | 154,080          | 161,640 | 168,840 |
|     | งานส่งเสริมและสวัสดิการสังคม       |               |       |                       |                  |                    | -         |                        |      |      |                                       |        |        | -                | -       | -       |
| 182 | นักพัฒนาชุมชน                      | 11-0704-003   | 5     | 12,840                | 1                | 1                  | 154,080   | -                      | -    | -    | 7,560                                 | 7,200  | 7,320  | 161,640          | 168,840 | 176,160 |
|     | งานธุรการ                          |               |       |                       |                  |                    | -         |                        |      |      |                                       |        |        | -                | -       | -       |
| 183 | เจ้าพนักงานธุรการ                  | 110212-008    | 4     | 10,950                | 1                | 1                  | 131,400   | -                      | -    | -    | 6,000                                 | 6,120  | 6,120  | 137,400          | 143,520 | 149,640 |
|     |                                    |               |       |                       |                  |                    |           |                        |      |      |                                       |        |        |                  |         |         |

1,875,530

1,952,323

2,031,329

| ที่ | สังกัด/ตำแหน่งและสายงาน                             | เลขที่ตำแหน่ง | ระดับ  | เงินเดือน/<br>ค่าจ้าง | จำนวน<br>ทั้งหมด | จำนวนที่มีอยู่ (1) |           | กำลังคนที่ต้องการเพิ่ม |      |      | ภาระค่าใช้จ่ายที่ต้องการเพิ่มขึ้น (2) |       |            | ค่าใช้จ่ายรวม(3) |            |         |
|-----|---|---------------|--------|-----------------------|------------------|--------------------|-----------|------------------------|------|------|---------------------------------------|-------|------------|------------------|------------|---------|
|     |   |               |        |                       |                  | คน                 | จำนวนเงิน | 2555                   | 2556 | 2557 | 2555                                  | 2556  | 2557       | 2555             | 2556       | 2557    |
|     | หน่วยตรวจสอบภายใน                                   |               |        |                       |                  |                    | -         |                        |      |      |                                       |       | -          | -                | -          |         |
| 184 | เจ้าหน้าที่ตรวจสอบภายใน (ว่าง)                      | 12-0301-001   | 3-5/6ว | -                     | 1                | -                  | -         | 1                      | -    | -    | 223,980                               | 7,860 | 7,860      | 223,980          | 231,840    | 239,700 |
|     |   |               |        |                       |                  |                    |           |                        |      |      |                                       |       | 223,980    | 231,840          | 239,700    |         |
|     | รวม   |               |        |                       |                  |                    |           |                        |      |      |                                       |       | 31,413,374 | 32,448,033       | 33,468,874 |         |
|     | ประมาณการประโยชน์ตอบแทนอื่น ร้อยละ 20               |               |        |                       |                  |                    |           |                        |      |      |                                       |       | 6,282,675  | 6,489,607        | 6,693,775  |         |
|     | ประมาณการประโยชน์ตอบแทนอื่น ร้อยละ 20 (เงินอุดหนุน) |               |        |                       |                  |                    |           |                        |      |      |                                       |       | 1,300,692  | 1,392,128        | 1,463,564  |         |
|     | ค่าจ้างพนักงานจ้าง + สวัสดิการ                      |               |        |                       |                  |                    |           |                        |      |      |                                       |       | 7,795,836  | 8,039,100        | 8,291,820  |         |
|     | ประโยชน์ตอบแทนอื่น (โบนัส)                          |               |        |                       |                  |                    |           |                        |      |      |                                       |       | 100,000    | 100,000          | 100,000    |         |
|     | รวมเป็นค่าใช้จ่ายบุคคลทั้งสิ้น                      |               |        |                       |                  |                    |           |                        |      |      |                                       |       | 46,892,577 | 48,468,868       | 50,018,033 |         |
|     | คิดร้อยละ 40 งบประมาณรายจ่ายประจำปี                 |               |        |                       |                  |                    |           |                        |      |      |                                       |       | 36.92      | 37.28            | 37.61      |         |

|  |   |     |  |             |     |  |  |  |  |  |  |  |               |               |               |
|--|---|-----|--|-------------|-----|--|--|--|--|--|--|--|---------------|---------------|---------------|
|  |   |     |  |             |     |  |  |  |  |  |  |  | 38,996,740.80 | 40,329,767.60 | 41,626,212.80 |
|  | รายจ่ายตามเทศบัญญัติ ปีงบประมาณ พ.ศ. 2555       | รวม |  | 127,000,000 | บาท |  |  |  |  |  |  |  | 21,443,407.00 | 22,557,933.00 | 23,372,148.00 |
|  | ประมาณรายจ่ายตามเทศบัญญัติ ปีงบประมาณ พ.ศ. 2556 | รวม |  | 130,000,000 | บาท |  |  |  |  |  |  |  | 9,969,967.00  | 9,890,100.00  | 10,096,726.00 |
|  | ประมาณรายจ่ายตามเทศบัญญัติ ปีงบประมาณ พ.ศ. 2557 | รวม |  | 133,000,000 | บาท |  |  |  |  |  |  |  | 7,583,366.80  | 7,881,734.60  | 8,157,338.80  |

ยุบ 5 อัตรา ปรับปรุง 1 อัตรา

เอกสารอ้างอิง

ตารางวิเคราะห์ค่าใช้จ่ายประโยชน์ตอบแทนพนักงานครูเทศบาลที่รับเงินอุดหนุน (คิดประโยชน์ตอบแทนอื่น 20% ของเงินเดือนเต็ม)

| ที่ | สังกัด/ตำแหน่งและสายงาน          | เลขที่ตำแหน่ง | ระดับ      | เงินเดือน/<br>ค่าจ้าง | จำนวน<br>ทั้งหมด | จำนวนที่มีอยู่ (1) |           | กำลังคนที่ต้องการเพิ่ม |        |        | ภาระค่าใช้จ่ายที่ต้องการเพิ่มขึ้น (2) |         |         | ค่าใช้จ่ายรวม(3) |      |      |
|-----|----------------------------------|---------------|------------|-----------------------|------------------|--------------------|-----------|------------------------|--------|--------|---------------------------------------|---------|---------|------------------|------|------|
|     |                                  |               |            |                       |                  | คน                 | จำนวนเงิน | 2555                   | 2556   | 2557   | 2555                                  | 2556    | 2557    | 2555             | 2556 | 2557 |
|     | กองการศึกษา<br>งานการศึกษาปฐมวัย |               |            |                       |                  |                    |           |                        |        |        |                                       |         |         |                  |      |      |
|     | ศูนย์พัฒนาเด็กเล็ก 1 (บ้านแก้ง)  |               |            |                       |                  |                    |           |                        |        |        |                                       |         |         |                  |      |      |
| 1   | ครูผู้ดูแลเด็ก                   | 40-2-0018     | ครูผู้ช่วย | 8,340                 | 1                | -                  | -         | เงินอุดหนุน            | 4,800  | 4,800  | 6,720                                 | 104,880 | 109,680 | 116,400          |      |      |
|     | ศูนย์พัฒนาเด็กเล็ก 2             |               |            |                       |                  |                    |           |                        |        |        |                                       |         |         |                  |      |      |
| 2   | ครูผู้ดูแลเด็ก                   | 40-2-0019     | ครูผู้ช่วย | 8,340                 | 1                | -                  | -         | เงินอุดหนุน            | 4,800  | 4,800  | 6,720                                 | 104,880 | 109,680 | 116,400          |      |      |
| 3   | ครูผู้ดูแลเด็ก                   | 40-2-0020     | ครูผู้ช่วย | 8,340                 | 1                | -                  | -         | เงินอุดหนุน            | 4,800  | 4,800  | 6,720                                 | 104,880 | 109,680 | 116,400          |      |      |
|     | ศูนย์พัฒนาเด็กเล็ก 3 (โนนสว่าง)  |               |            |                       |                  |                    |           |                        |        |        |                                       |         |         |                  |      |      |
| 4   | ครูผู้ดูแลเด็ก                   | 40-2-0021     | ครูผู้ช่วย | 8,340                 | 1                | -                  | -         | เงินอุดหนุน            | 4,800  | 4,800  | 6,720                                 | 104,880 | 109,680 | 116,400          |      |      |
|     | โรงเรียนเทศบาลบ้านไผ่            |               |            |                       |                  |                    | -         |                        |        |        |                                       |         |         |                  |      |      |
| 5   | ผอ.สถานศึกษา                     | 01871-1       | คศ.3       | 43,080                | 1                | 1                  | 516,960   | เงินอุดหนุน            | 17,760 | 17,760 | 19,440                                | 534,720 | 552,480 | 571,920          |      |      |
| 6   | รอง ผอ.สถานศึกษา                 | 20382-1       | คศ.2       | 19,460                | 1                | 1                  | 233,520   | เงินอุดหนุน            | 12,120 | 11,880 | 12,000                                | 245,640 | 257,520 | 269,520          |      |      |
| 7   | ครู                              | 08651-2       | คศ.2       | 24,930                | 1                | 1                  | 299,160   | เงินอุดหนุน            | 12,000 | 12,600 | 12,840                                | 311,160 | 323,760 | 336,600          |      |      |
| 8   | ครู                              | 14701-2       | คศ.1       | 11,920                | 1                | 1                  | 143,040   | เงินอุดหนุน            | 7,320  | 20,280 | 9,600                                 | 150,360 | 170,640 | 180,240          |      |      |
| 9   | ครู                              | 14702-2       | คศ.1       | 14,220                | 1                | 1                  | 170,640   | เงินอุดหนุน            | 9,600  | 9,840  | 9,960                                 | 180,240 | 190,080 | 200,040          |      |      |
| 10  | ครู                              | 14703-2       | คศ.1       | 12,240                | 1                | 1                  | 146,880   | เงินอุดหนุน            | 19,440 | 9,120  | 9,840                                 | 166,320 | 175,440 | 185,280          |      |      |
| 11  | ครู                              | 14704-2       | คศ.1       | 11,920                | 1                | 1                  | 143,040   | เงินอุดหนุน            | 7,320  | 20,280 | 9,600                                 | 150,360 | 170,640 | 180,240          |      |      |
| 12  | ครู                              | 14705-2       | คศ.1       | 12,240                | 1                | 1                  | 146,880   | เงินอุดหนุน            | 19,440 | 9,120  | 9,840                                 | 166,320 | 175,440 | 185,280          |      |      |
| 13  | ครู                              | 14706-2       | คศ.1       | 10,440                | 1                | 1                  | 125,280   | เงินอุดหนุน            | 6,720  | 7,440  | 7,440                                 | 132,000 | 139,440 | 146,880          |      |      |
| 14  | ครู                              | 14707-2       | คศ.1       | 11,920                | 1                | 1                  | 143,040   | เงินอุดหนุน            | 7,320  | 20,280 | 9,600                                 | 150,360 | 170,640 | 180,240          |      |      |
| 15  | ครู                              | 14708-2       | คศ.1       | 11,620                | 1                | 1                  | 139,440   | เงินอุดหนุน            | 7,440  | 19,440 | 9,120                                 | 146,880 | 166,320 | 175,440          |      |      |
| 16  | ครู                              | 14696-2       | คศ.1       | 11,920                | 1                | 1                  | 143,040   | เงินอุดหนุน            | 7,320  | 20,280 | 9,600                                 | 150,360 | 170,640 | 180,240          |      |      |
| 17  | ครู                              | 14697-2       | คศ.1       | 11,620                | 1                | 1                  | 139,440   | เงินอุดหนุน            | 7,440  | 14,440 | 9,120                                 | 146,880 | 161,320 | 170,440          |      |      |
| 18  | ครู                              | 14698-2       | คศ.1       | 12,240                | 1                | 1                  | 146,880   | เงินอุดหนุน            | 19,440 | 9,120  | 9,840                                 | 166,320 | 175,440 | 185,280          |      |      |
| 19  | ครู                              | 14699-2       | คศ.1       | 11,620                | 1                | 1                  | 139,440   | เงินอุดหนุน            | 7,440  | 19,440 | 9,120                                 | 146,880 | 166,320 | 175,440          |      |      |
| 20  | ครู                              | 14709-2       | คศ.1       | 11,920                | 1                | 1                  | 143,040   | เงินอุดหนุน            | 7,320  | 20,280 | 9,600                                 | 150,360 | 170,640 | 180,240          |      |      |
| 21  | ครู                              | 14710-2       | คศ.2       | 21,950                | 1                | 1                  | 263,400   | เงินอุดหนุน            | 11,880 | 12,000 | 11,880                                | 275,280 | 287,280 | 299,160          |      |      |
| 22  | ครู                              | 14711-2       | คศ.1       | 11,620                | 1                | 1                  | 139,440   | เงินอุดหนุน            | 7,440  | 19,440 | 9,120                                 | 146,880 | 166,320 | 175,440          |      |      |

3,936,840 4,229,080 4,443,520

| ที่ | สังกัด/ตำแหน่งและสายงาน        | เลขที่ตำแหน่ง | ระดับ | เงินเดือน/<br>ค่าจ้าง | จำนวน<br>ทั้งหมด | จำนวนที่มีอยู่ (1) |           | กำลังคนที่ต้องการเพิ่ม |      |      | ภาระค่าใช้จ่ายที่ต้องการเพิ่มขึ้น (2) |        |           | ค่าใช้จ่ายรวม(3) |           |         |
|-----|--------------------------------|---------------|-------|-----------------------|------------------|--------------------|-----------|------------------------|------|------|---------------------------------------|--------|-----------|------------------|-----------|---------|
|     |                                |               |       |                       |                  | คน                 | จำนวนเงิน | 2555                   | 2556 | 2557 | 2555                                  | 2556   | 2557      | 2555             | 2556      | 2557    |
| 23  | ครู                            | 14712-2       | คศ.1  | 11,620                | 1                | 1                  | 139,440   | เงินอุดหนุน            |      |      | 7,440                                 | 19,440 | 9,120     | 146,880          | 166,320   | 175,440 |
| 24  | ครู                            | 20383-2       | คศ.1  | 17,910                | 1                | 1                  | 214,920   | เงินอุดหนุน            |      |      | 9,360                                 | 9,840  | 9,720     | 224,280          | 234,120   | 243,840 |
| 25  | ครู                            | 20384-2       | คศ.1  | 12,530                | 1                | 1                  | 150,360   | เงินอุดหนุน            |      |      | 20,280                                | 9,600  | 9,840     | 170,640          | 180,240   | 190,080 |
| 26  | ครู                            | 20385-2       | คศ.1  | 8,340                 | 1                | 1                  | 100,080   | เงินอุดหนุน            |      |      | 4,800                                 | 4,800  | 6,720     | 104,880          | 109,680   | 116,400 |
| 27  | ครู                            | 23956-2       | คศ.1  | 11,620                | 1                | 1                  | 139,440   | เงินอุดหนุน            |      |      | 7,440                                 | 19,440 | 9,120     | 146,880          | 166,320   | 175,440 |
| 28  | ครู                            | 23957-2       | คศ.1  | 11,920                | 1                | 1                  | 143,040   | เงินอุดหนุน            |      |      | 7,320                                 | 20,280 | 9,600     | 150,360          | 170,640   | 180,240 |
| 29  | ครูผู้ช่วย                     | 27978-2       | -     | 8,930                 | 1                | 1                  | 107,160   | เงินอุดหนุน            |      |      | 6,120                                 | 6,240  | 5,760     | 113,280          | 119,520   | 125,280 |
| 30  | ครูผู้ช่วย                     | 27979-2       | -     | 8,930                 | 1                | 1                  | 107,160   | เงินอุดหนุน            |      |      | 6,120                                 | 6,240  | 5,760     | 113,280          | 119,520   | 125,280 |
| 31  | ครูผู้ช่วย                     | 30564-2       | -     | 8,340                 | 1                | 1                  | 100,080   | เงินอุดหนุน            |      |      | 4,800                                 | 4,800  | 6,720     | 104,880          | 109,680   | 116,400 |
| 32  | ครูผู้ช่วย                     | 30565-2       | -     | 8,340                 | 1                | 1                  | 100,080   | เงินอุดหนุน            |      |      | 4,800                                 | 4,800  | 6,720     | 104,880          | 109,680   | 116,400 |
| 33  | ครูผู้ช่วย                     | 30566-2       | -     | 8,340                 | 1                | 1                  | 100,080   | เงินอุดหนุน            |      |      | 4,800                                 | 4,800  | 6,720     | 104,880          | 109,680   | 116,400 |
|     | โรงเรียนเทศบาล 2 (อนุบาลสาริต) |               |       |                       |                  |                    |           |                        |      |      |                                       |        | -         | -                | -         |         |
| 34  | ผอ.สถานศึกษา                   | 29453-1       | คศ.3  | 28,810                | 1                | 1                  | 345,720   | เงินอุดหนุน            |      |      | 14,520                                | 14,760 | 15,120    | 360,240          | 375,000   | 390,120 |
| 35  | ครู                            | 14700-2       | คศ.1  | 12,530                | 1                | 1                  | 150,360   | เงินอุดหนุน            |      |      | 20,280                                | 9,600  | 9,840     | 170,640          | 180,240   | 190,080 |
| 36  | ครูผู้ช่วย                     | 27975-2       |       | -                     | 1                | -                  | -         | เงินอุดหนุน            |      |      | 118,140                               | 7,020  | 7,020     | 118,140          | 125,160   | 132,180 |
| 37  | ครูผู้ช่วย                     | 27977-2       |       | 8,930                 | 1                | 1                  | 107,160   | เงินอุดหนุน            |      |      | 6,120                                 | 6,240  | 5,760     | 113,280          | 119,520   | 125,280 |
| 38  | ครูผู้ช่วย                     | 30567-2       |       | 8,340                 | 1                | 1                  | 100,080   | เงินอุดหนุน            |      |      | 4,800                                 | 4,800  | 6,720     | 104,880          | 109,680   | 116,400 |
| 39  | ครูผู้ช่วย                     | 27976-2       |       | 8,540                 | 1                | 1                  | 102,480   | เงินอุดหนุน            |      |      | 4,680                                 | 6,120  | 6,240     | 107,160          | 113,280   | 119,520 |
| 40  | ครูผู้ช่วย                     | 29454-2       |       | 8,540                 | 1                | 1                  | 102,480   | เงินอุดหนุน            |      |      | 4,680                                 | 6,120  | 6,240     | 107,160          | 113,280   | 119,520 |
|     |                                |               |       |                       |                  |                    |           |                        |      |      |                                       |        | 2,566,620 | 2,731,560        | 2,874,300 |         |
|     |                                |               |       |                       |                  |                    |           |                        |      |      |                                       |        | 6,503,460 | 6,960,640        | 7,317,820 |         |
|     | ประโยชน์ตอบแทนอื่น 20%         |               |       |                       |                  |                    |           |                        |      |      |                                       |        | 1,300,692 | 1,392,128        | 1,463,564 |         |

9.2 การระการใช้จ่ายเกี่ยวกับเงินเดือน เงินค่าจ้างประจำ เงินค่าตอบแทนพนักงานจ้าง และประโยชน์ตอบแทนอื่นๆ

| ปี<br>งบประมาณ | ประมาณการ<br>รายรับ | ประมาณการ<br>รายจ่าย | การค่าใช้จ่าย          |                     |                      | ประโยชน์<br>ตอบแทนอื่น | โบนัส | รวมค่าใช้จ่ายทั้งสิ้น | คิดเป็น<br>ร้อยละ |
|----------------|---------------------|----------------------|------------------------|---------------------|----------------------|------------------------|-------|-----------------------|-------------------|
|                |                     |                      | เงินเดือนพนักงานเทศบาล | ค่าจ้างลูกจ้างประจำ | ค่าตอบแทนพนักงานจ้าง |                        |       |                       |                   |
|                |                     |                      |                        |                     |                      |                        |       |                       |                   |
|                |                     |                      |                        |                     |                      |                        |       |                       |                   |
|                |                     |                      |                        |                     |                      |                        |       |                       |                   |

# 10. แผนภูมิโครงสร้างการแบ่งส่วนราชการตามแผนอัตรากำลัง 3 ปี (2555 - 2557)

## โครงสร้างส่วนราชการของเทศบาลเมืองบ้านไผ่

ปลัดเทศบาล  
(นักบริหารงานเทศบาล 9)

รองปลัดเทศบาล  
(นักบริหารงานเทศบาล 8)

รองปลัดเทศบาล  
(นักบริหารงานเทศบาล 7)

หน่วยตรวจสอบภายใน  
- จนท.ตรวจสอบภายใน 3-5/6ว

|  |
|--|
| <p><b>สำนักปลัดเทศบาล</b><br/>(นักบริหารงานทั่วไป 8)</p> <p><b>1. ฝ่ายอำนวยการ</b><br/>- งานการเจ้าหน้าที่<br/>- งานศูนย์บริการร่วมและรับเรื่องร้องทุกข์</p> <p><b>2. ฝ่ายปกครอง</b><br/>- งานทะเบียนราษฎร<br/>- งานบัตรประจำตัวประชาชน</p> <p><b>3. ฝ่ายป้องกันและรักษาความสงบ</b><br/>- งานป้องกันและบรรเทาสาธารณภัย<br/>- งานรักษาความสงบ</p> <p><b>4. ฝ่ายบริหารงานทั่วไป</b><br/>- งานธุรการ<br/>- งานสารบรรณ</p> |
|--|

|  |
|--|
| <p><b>กองคลัง</b><br/>(นักบริหารงานคลัง 8)</p> <p><b>1. ฝ่ายบริหารงานคลัง</b><br/>- งานพัสดุและทรัพย์สิน<br/>- งานการเงินและบัญชี<br/>- งานสถิติการคลัง</p> <p><b>2. ฝ่ายพัฒนารายได้</b><br/>- งานพัฒนารายได้<br/>- งานผลประโยชน์และกิจการพาณิชย์<br/>- งานแผนที่ภาษีและทะเบียนทรัพย์สิน</p> <p><b>3. ฝ่ายบริหารงานทั่วไป</b><br/>- งานธุรการ<br/>- งานการเงินและบัญชี</p> |
|--|

|   |
|---|
| <p><b>กองช่าง</b><br/>(นักบริหารงานช่าง 8)</p> <p><b>1. ฝ่ายแบบแผนและก่อสร้าง</b><br/>- งานวิศวกรรม<br/>- งานสถาปัตยกรรม</p> <p><b>2. ฝ่ายการโยธา</b><br/>- งานสาธารณูปโภค<br/>- งานสวนสาธารณะ<br/>- งานศูนย์เครื่องจักรกล<br/>- งานจัดสถานที่และการไฟฟ้าสาธารณะ</p> <p><b>3. ฝ่ายช่างสุขาภิบาล</b><br/>- งานกำจัดขยะมูลฝอยและสิ่งปฏิกูล<br/>- งานควบคุมและตรวจสอบบำบัดน้ำเสีย</p> <p><b>4. งานธุรการ</b></p> |
|---|

|   |
|---|
| <p><b>กองสาธารณสุขและสิ่งแวดล้อม</b><br/>(นักบริหารงานสาธารณสุข 8)</p> <p><b>1. ฝ่ายบริหารงานสาธารณสุข</b><br/>- งานสุขาภิบาลและอนามัยสิ่งแวดล้อม<br/>- งานศูนย์บริการสาธารณสุข<br/>- งานรักษาความสะอาด</p> <p><b>2. ฝ่ายบริการสาธารณสุข</b><br/>- งานส่งเสริมสุขภาพ<br/>- งานสัตวแพทย์<br/>- งานป้องกันและควบคุมโรคติดต่อ</p> <p><b>3. ฝ่ายบริหารงานทั่วไป</b><br/>- งานธุรการ</p> |
|---|

|  |
|--|
| <p><b>กองวิชาการและแผนงาน</b><br/>(นักบริหารงานทั่วไป 8)</p> <p><b>1. ฝ่ายแผนงานและงบประมาณ</b><br/>- งานวิเคราะห์นโยบายและแผน<br/>- งานจัดทำงบประมาณ</p> <p><b>2. ฝ่ายบริการและเผยแพร่วิชาการ</b><br/>- งานบริการและเผยแพร่วิชาการ<br/>- งานบริการข้อมูลข่าวสารทางท้องถิ่น</p> <p><b>3. งานนิติการ</b></p> <p><b>4. งานธุรการ</b></p> |
|--|

|  |
|--|
| <p><b>กองการศึกษา</b><br/>(นักบริหารงานการศึกษา 8)</p> <p><b>1. ฝ่ายแผนงานและโครงการ</b><br/>- งานแผนงานโครงการ<br/>- งานระบบสารสนเทศ<br/>- งานงบประมาณ<br/>- งานธุรการ</p> <p><b>2. ฝ่ายบริหารการศึกษา</b><br/>- งานการเจ้าหน้าที่<br/>- งานกิจการนักเรียน<br/>- งานการศึกษาปฐมวัย<br/>- ศูนย์พัฒนาเด็กเล็ก 1<br/>- ศูนย์พัฒนาเด็กเล็ก 2<br/>- ศูนย์พัฒนาเด็กเล็ก 3</p> <p><b>3. ฝ่ายส่งเสริมการศึกษา ศาสนา และวัฒนธรรม</b><br/>- งานการศึกษาครอบครัวและตามอัธยาศัย<br/>- งานกิจกรรมเด็กและเยาวชน<br/>- งานกีฬาและนันทนาการ<br/>- งานกิจการศาสนา<br/>- งานส่งเสริมประเพณี ศิลปะวัฒนธรรม</p> <p>- งานโรงเรียน<br/>- โรงเรียนเทศบาลบ้านไผ่<br/>- โรงเรียนเทศบาล 2 (อนุบาลสาธิต)</p> |
|--|

|  |
|--|
| <p><b>กองสวัสดิการสังคม</b><br/>(นักบริหารงานสวัสดิการสังคม 8)</p> <p><b>1. ฝ่ายสังคมสงเคราะห์</b><br/>- งานสังคมสงเคราะห์</p> <p><b>2. ฝ่ายพัฒนาชุมชน</b><br/>- งานพัฒนาชุมชน<br/>- งานส่งเสริมและสวัสดิการสังคม</p> <p><b>3. งานธุรการ</b></p> |
|--|



# โครงสร้างการบริหารงานสำนักปลัดเทศบาล

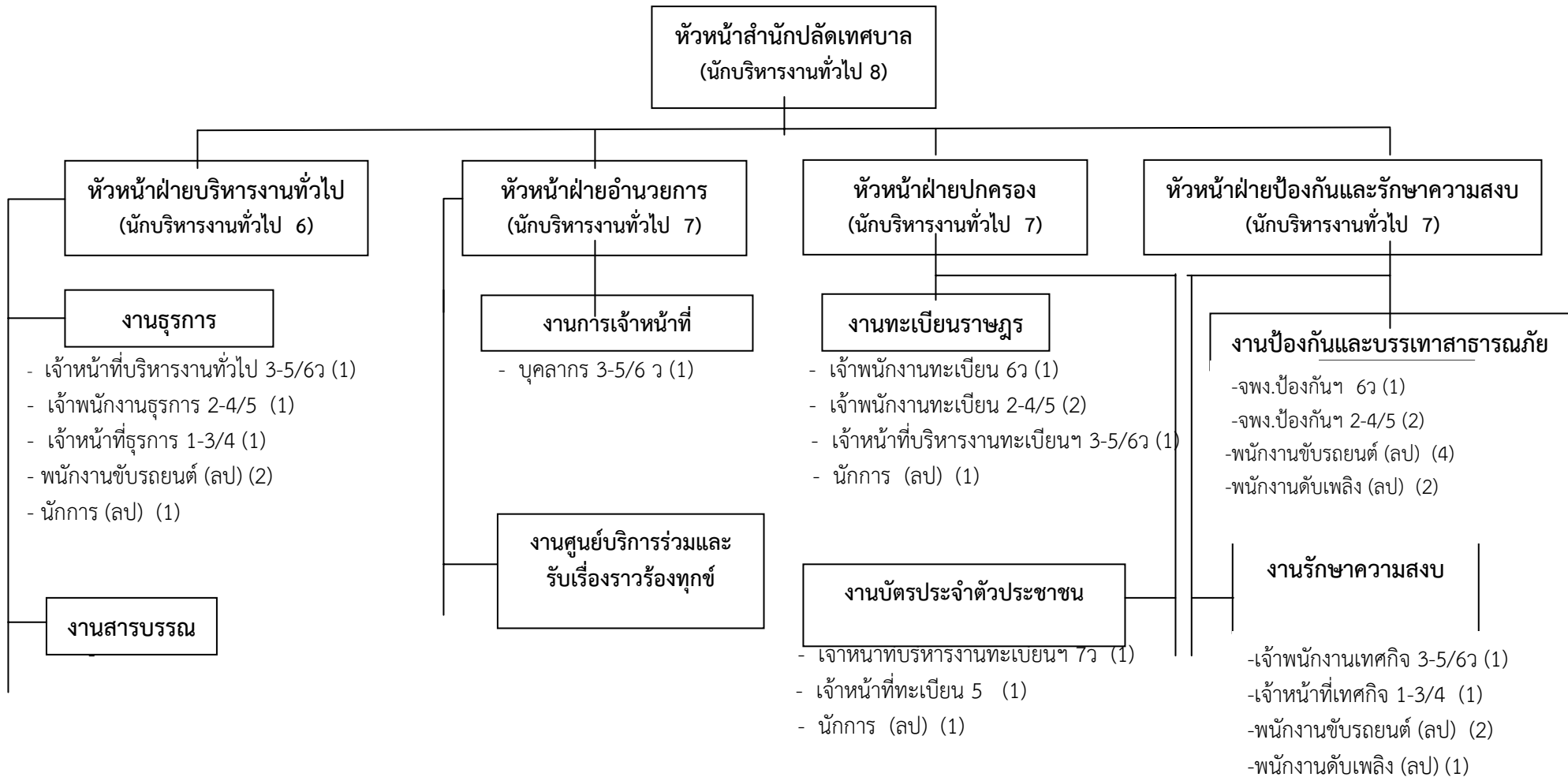

|       |   |   |    |   |    |   |   |   |   |   |                    |
|-------|---|---|----|---|----|---|---|---|---|---|--------------------|
| ระดับ | 8 | 7 | 7ว | 6 | 6ว | 5 | 4 | 3 | 2 | 1 | ลูกจ้างบ . . . . . |
| จำนวน | 1 | 3 | 1  | 1 | 2  | 7 | 3 | 1 | - | - | 14                 |

## โครงสร้างการบริหารงานกองคลัง

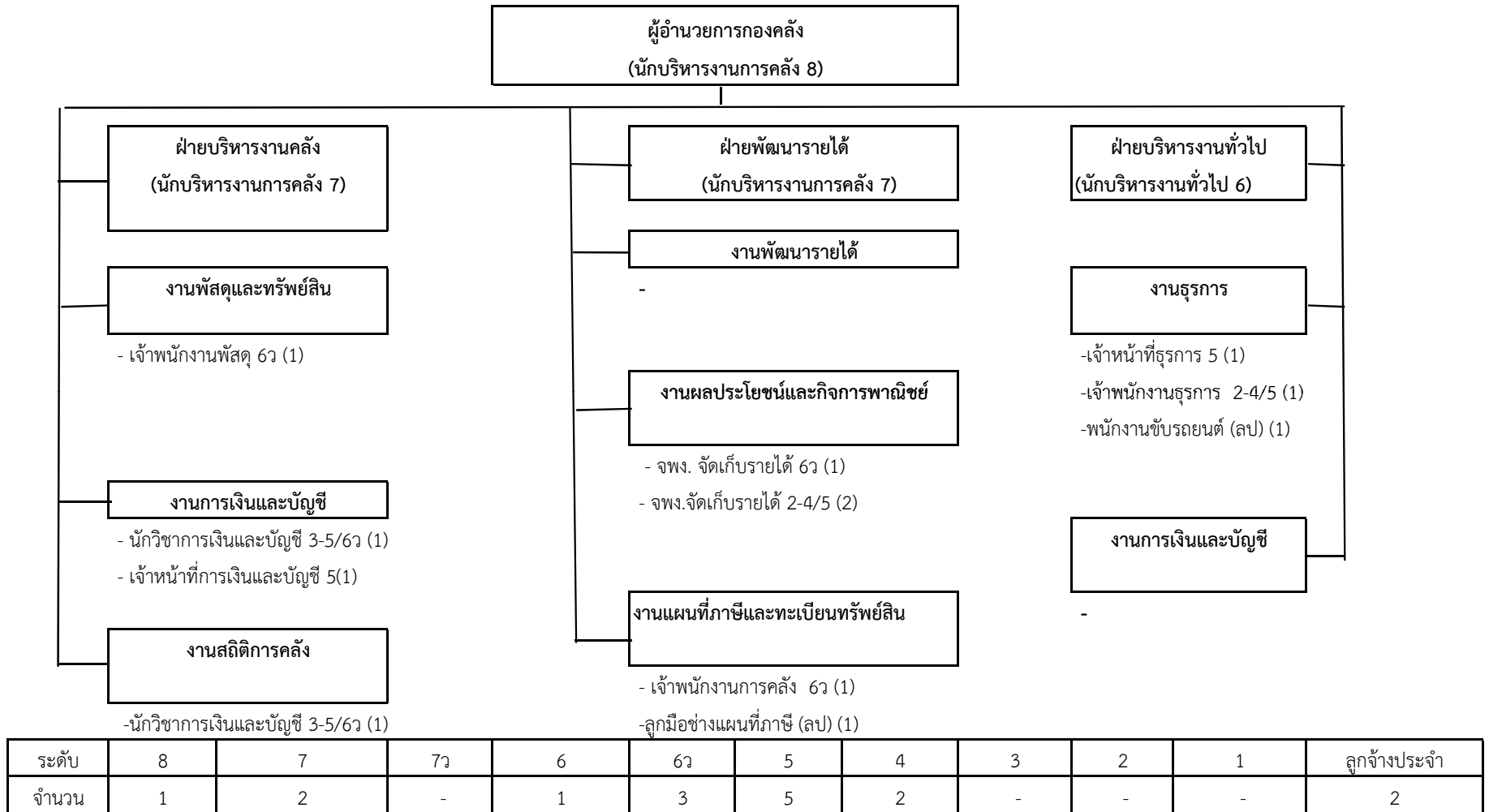

## โครงสร้างการบริหารงานกองช่าง

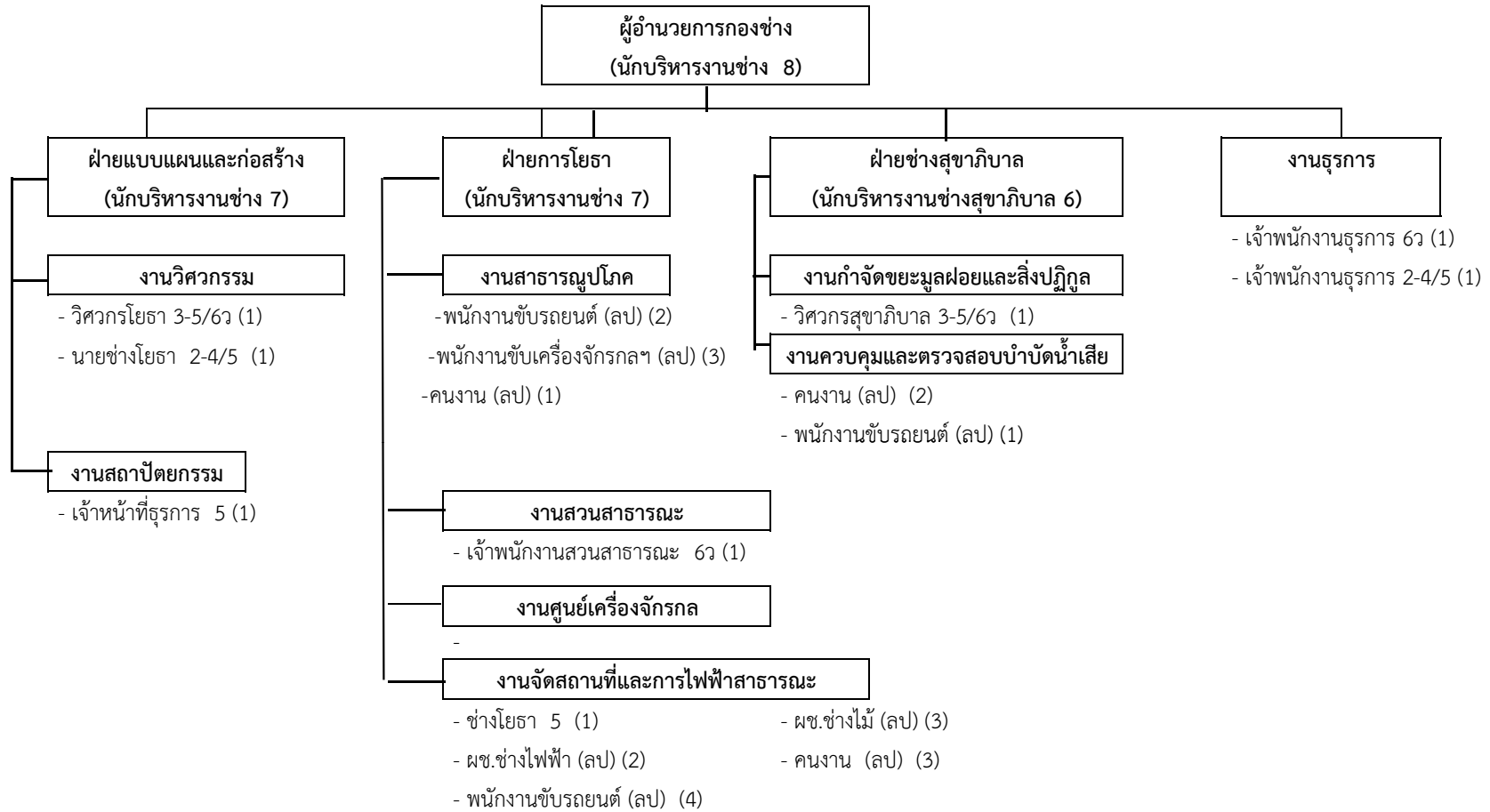

|       |   |   |    |   |    |   |   |   |   |   |              |
|-------|---|---|----|---|----|---|---|---|---|---|--------------|
| ระดับ | 8 | 7 | 7ว | 6 | 6ว | 5 | 4 | 3 | 2 | 1 | ลูกจ้างประจำ |
| จำนวน | 1 | 2 | -  | 1 | 2  | 3 | - | 3 | - | - | 21           |

โครงสร้างการบริหารงานกองสาธารณสุขและสิ่งแวดล้อม

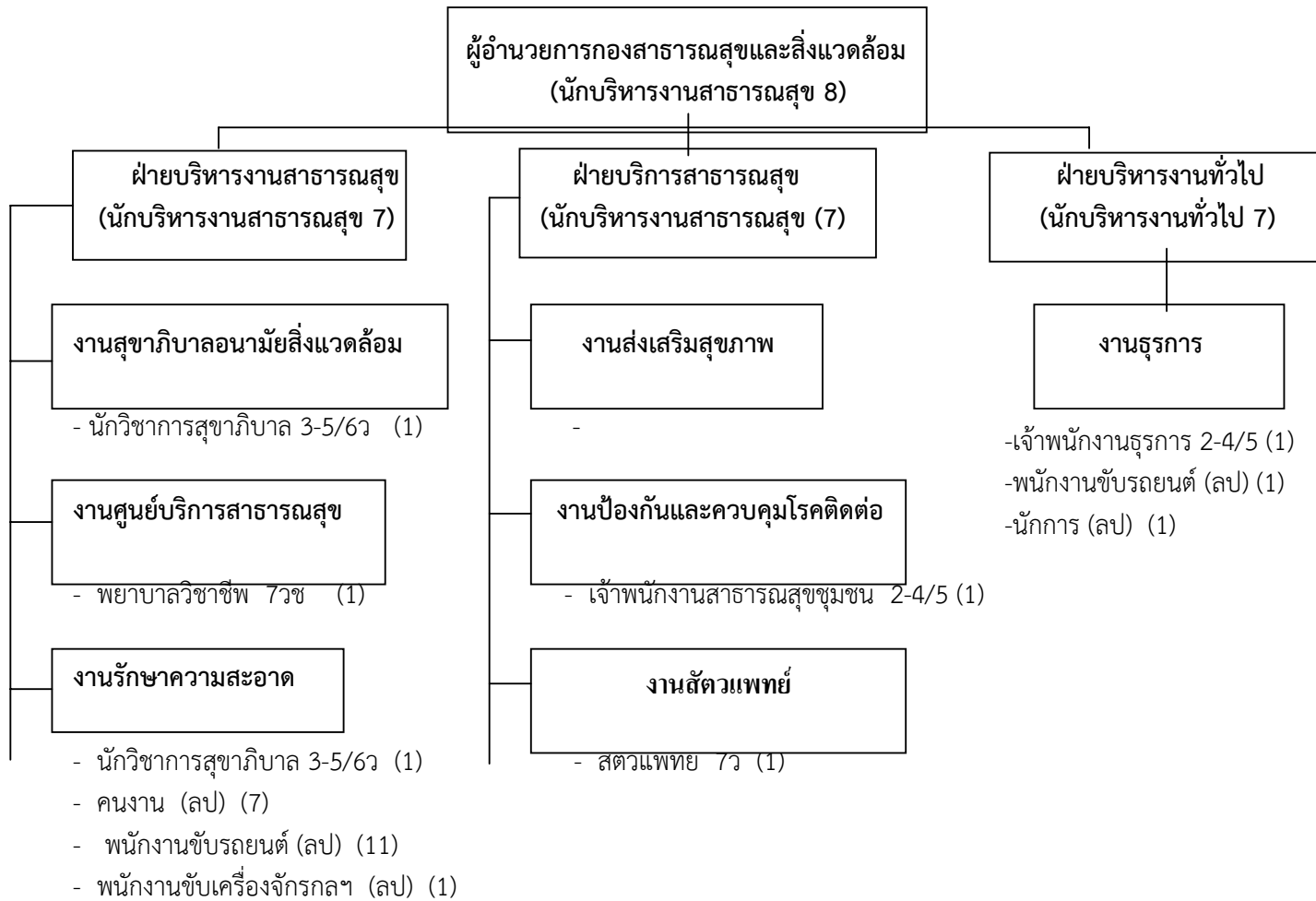

| ระดับ | 8 | 7 | 7ว/7วช | 6 | 6ว | 5 | 4 | 3 | 2 | 1 | ลูกจ้างประจำ |
|-------|---|---|--------|---|----|---|---|---|---|---|--------------|
| จำนวน | 1 | 3 | 2      | - | -  | 1 | - | 2 | 1 | - | 21           |

โครงสร้างการบริหารงานกองวิชาการและแผนงาน

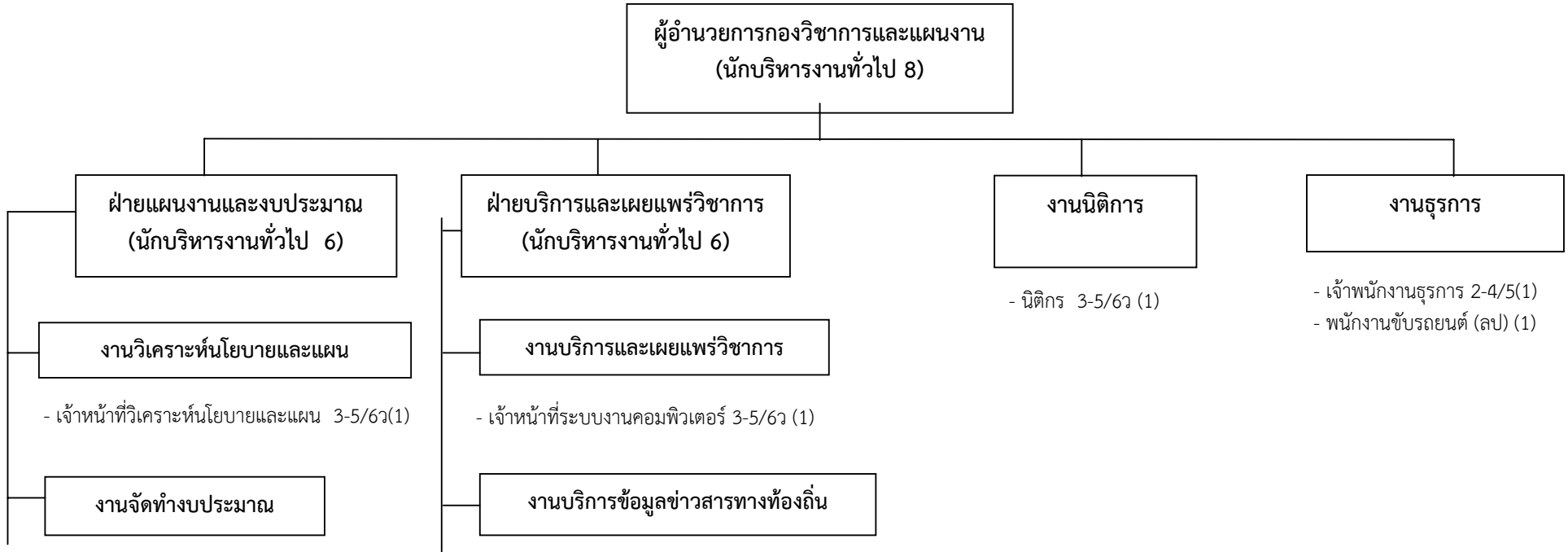

|       |   |   |    |   |    |   |   |   |   |   |              |
|-------|---|---|----|---|----|---|---|---|---|---|--------------|
| ระดับ | 8 | 7 | 7ว | 6 | 6ว | ๕ | 4 | 3 | 2 | 1 | ลูกจ้างประจำ |
| จำนวน | 1 | - | -  | 2 | 2  | 1 | - | 1 | - | - | 1            |

## โครงสร้างการบริหารงานกองการศึกษา

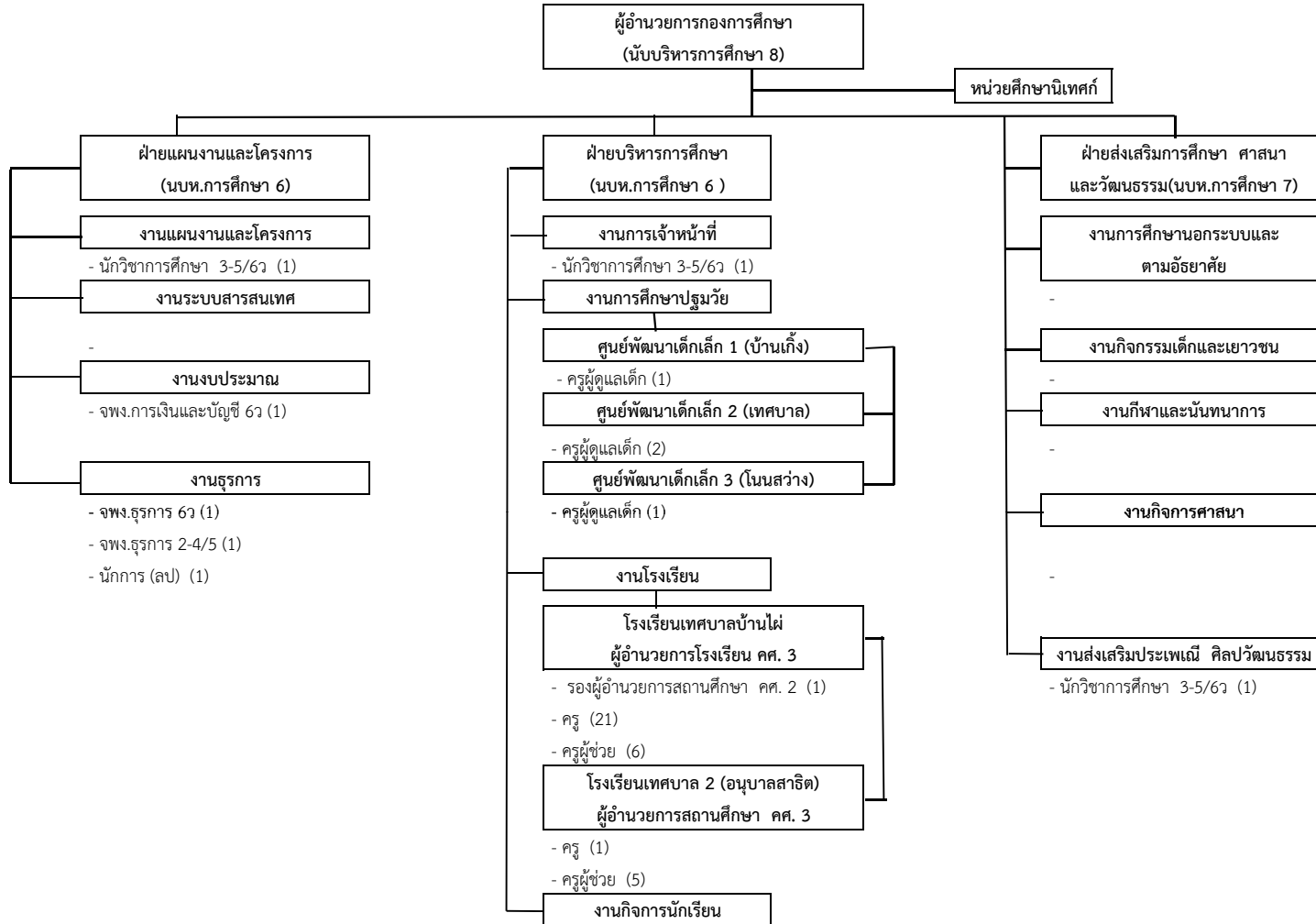

| ระดับ | 8 | 7 | 7ว | 6 | 6ว | 5 | 4 | 3 | 2 | 1 | คศ.3 | คศ.2 | คศ.1 | ครูผู้ช่วย | ครูผู้ดูแลเด็ก | ลูกจ้างประจำ |
|-------|---|---|----|---|----|---|---|---|---|---|------|------|------|------------|----------------|--------------|
| จำนวน | 1 | 1 | -  | 2 | 2  | 2 | 1 | 1 | - | - | 2    | 3    | 19   | 11         | 4              | 1            |

โครงสร้างการบริหารงานกองสวัสดิการสังคม

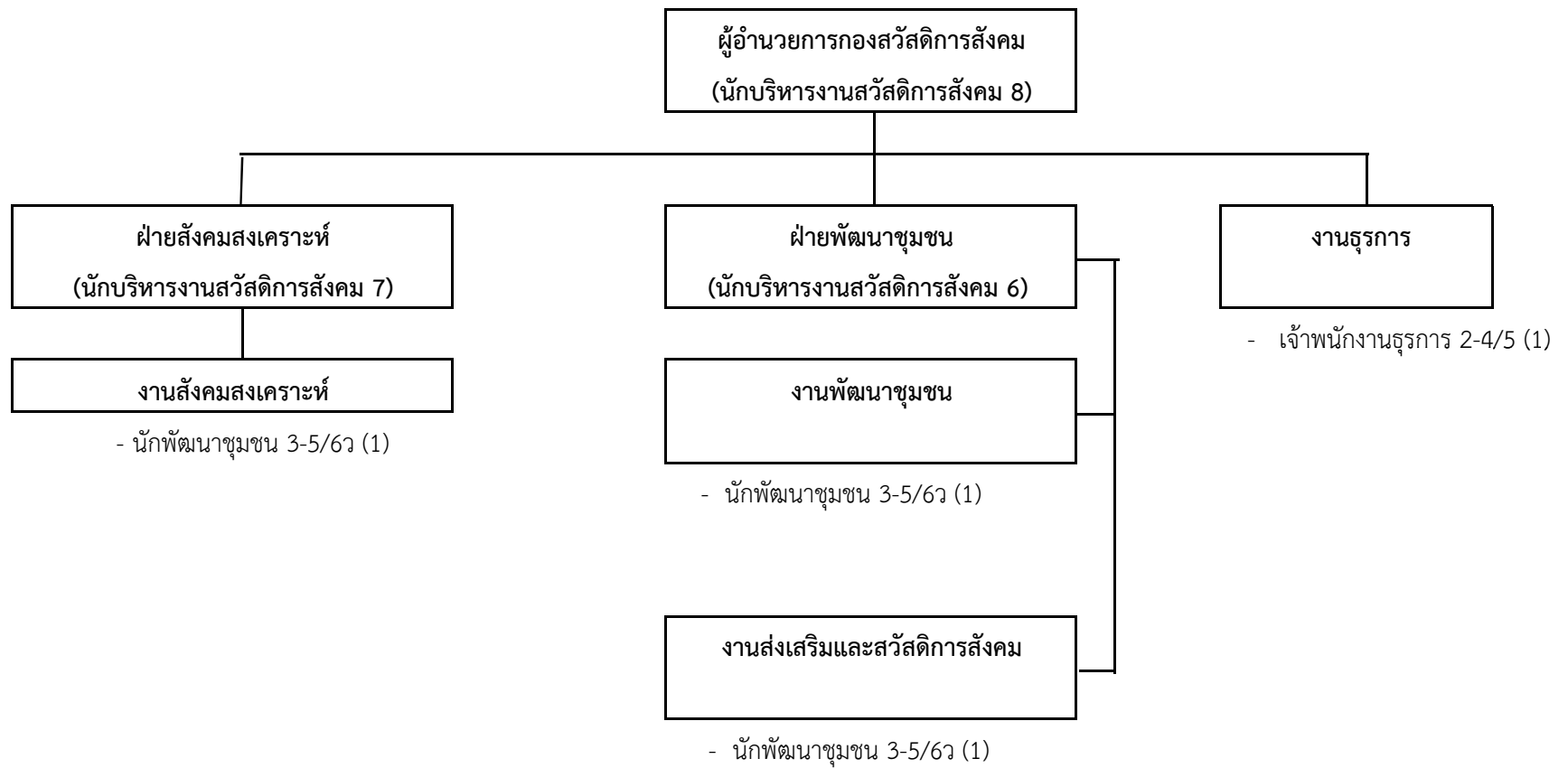

| ระดับ | 8 | 7 | 7ว | 6 | 6ว | 5 | 4 | 3 | 2 | 1 | ลูกจ้างประจำ |
|-------|---|---|----|---|----|---|---|---|---|---|--------------|
| จำนวน | 1 | 1 | -  | 1 | -  | 3 | 1 | - | - | - | -            |

โครงสร้างการบริหารงานหน่วยตรวจสอบภายใน

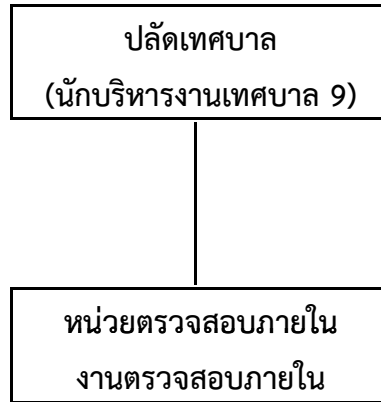

- เจ้าหน้าที่ตรวจสอบภายใน 3-5/6ว (1)

|       |   |   |   |    |   |    |   |   |   |   |   |              |
|-------|---|---|---|----|---|----|---|---|---|---|---|--------------|
| ระดับ | 9 | 8 | 7 | 7ว | 6 | 6ว | 5 | 4 | 3 | 2 | 1 | ลูกจ้างประจำ |
| จำนวน | - | - | - | -  | - | -  | - | - | 1 | - | - | -            |



ข้อ 11 บัญชีแสดงจัดคนลงสู่ตำแหน่งและการกำหนดเลขที่ตำแหน่งในส่วนราชการ

ของเทศบาลเมืองบ้านไผ่ อำเภอบ้านไผ่ จังหวัดขอนแก่น

| ลำดับ | ชื่อ - สกุล                 | คุณวุฒิ                 | กรอบอัตราเก่าเดิม |   |       | กรอบอัตราเก่าใหม่ |   |       | เงินเดือน | หมายเหตุ |
|-------|-----------------------------|-------------------------|-------------------|---|-------|-------------------|---|-------|-----------|----------|
|       |                             |                         | เลขที่ตำแหน่ง     | ชื่อตำแหน่ง                                       | ระดับ | เลขที่ตำแหน่ง     | ชื่อตำแหน่ง                                       | ระดับ |           |          |
| 1     | นางชยาภรณ์ ศิลลาอ่อน        | รปศ.ม.                  | 00-0101-001       | ปลัดเทศบาล (นบห.เทศบาล)                           | 9     | 00-0101-001       | ปลัดเทศบาล (นบห.เทศบาล)                           | 9     | 59,870    |          |
| 2     | นายสุวัฒน์ สุทธิ            | ศศ.ม.(รัฐศาสตร์)        | 00-0101-002       | รองปลัดฯ (นบห.เทศบาล)                             | 8     | 00-0101-002       | รองปลัดฯ (นบห.เทศบาล)                             | 8     | 31,900    |          |
| 3     | (ว่าง)                      | -                       | 00-0101-003       | รองปลัดฯ (นบห.เทศบาล)                             | 7     | 00-0101-003       | รองปลัดฯ (นบห.เทศบาล)                             | 7     | -         |          |
|       |                             |                         |                   | <b>สำนักปลัดเทศบาล</b>                            |       |                   | <b>สำนักปลัดเทศบาล</b>                            |       |           |          |
| 4     | น.ส.ดารารัตน์ ขาตะวราหะ     | ศศ.ม.(รัฐศาสตร์)        | 01-0102-001       | หน.สำนักปลัดฯ (นบห.ทั่วไป)                        | 8     | 01-0102-001       | หน.สำนักปลัดฯ (นบห.ทั่วไป)                        | 8     | 43,300    |          |
|       |                             |                         |                   | <b>ฝ่ายอำนวยการ</b>                               |       |                   | <b>ฝ่ายอำนวยการ</b>                               |       |           |          |
| 5     | นางสุภาภรณ์ คำภูเงิน        | บธ.บ. (การจัดการทั่วไป) | 01-0102-002       | หน.ฝ่ายอำนวยการ(นบห.ทั่วไป)                       | 7     | 01-0102-002       | หน.ฝ่ายอำนวยการ(นบห.ทั่วไป)                       | 7     | 31,880    |          |
|       |                             |                         |                   | <b>งานเจ้าหน้าที่</b>                             |       |                   | <b>งานเจ้าหน้าที่</b>                             |       |           |          |
| 6     | นายอาทิตย์ ประวันโน         | รปศ.บ.(บริหารรัฐกิจ)    | 01-0208-002       | บุคลากร   | 5     | 01-0208-002       | บุคลากร   | 5     | 11,000    |          |
|       |                             |                         |                   | <b>งานศูนย์บริการร่วมและรับเรื่องราวร้องทุกข์</b> |       |                   | <b>งานศูนย์บริการร่วมและรับเรื่องราวร้องทุกข์</b> |       |           |          |
|       |                             |                         |                   | <b>ฝ่ายปกครอง</b>                                 |       |                   | <b>ฝ่ายปกครอง</b>                                 |       |           |          |
| 7     | นางกรรณกาญจน์ ปัญญารัตนวงศ์ | ศศ.ม. (รัฐศาสตร์)       | 01-0102-003       | หน.ฝ่ายปกครอง (นบห.ทั่วไป)                        | 7     | 01-0102-003       | หน.ฝ่ายปกครอง (นบห.ทั่วไป)                        | 7     | 22,620    |          |
|       |                             |                         |                   | <b>งานทะเบียนราษฎร</b>                            |       |                   | <b>งานทะเบียนราษฎร</b>                            |       |           |          |
| 8     | นางยุพารัตน์ ศรีชะโคตร      | ปวส.(การบัญชี)          | 01-0214-001       | เจ้าพนักงานทะเบียน                                | 6ว    | 01-0214-001       | เจ้าพนักงานทะเบียน                                | 6ว    | 20,780    |          |
| 9     | นางรัศมีลักษณ์ พร้อมสมุทร   | บธ.บ.(การจัดการทั่วไป)  | 01-0214-002       | เจ้าพนักงานทะเบียน                                | 5     | 01-0214-002       | เจ้าพนักงานทะเบียน                                | 5     | 11,920    |          |
| 10    | นายสุวะ ตุงชีพ              | ปวส.(คอมพิวเตอร์)       | 01-0214-003       | เจ้าพนักงานทะเบียน                                | 5     | 01-0214-003       | เจ้าพนักงานทะเบียน                                | 5     | 15,610    |          |
| 11    | นางภาวิณี สุทธิ             | ศศ.ม. (รัฐศาสตร์)       | 01-0215-002       | จนท.บริหารงานทะเบียนและบัตร                       | 5     | 01-0215-002       | จนท.บริหารงานทะเบียนและบัตร                       | 5     | 12,240    |          |
|       |                             |                         |                   | <b>ลูกจ้างประจำ</b>                               |       |                   | <b>ลูกจ้างประจำ</b>                               |       |           |          |
| 12    | นางสาวจวรรณ พลรักษ์         | ปวท. (การบัญชี)         | ล 001             | นักการ  | -     | ล 001             | นักการ  | -     | 13,070    |          |

| ลำดับ | ชื่อ - สกุล                  | คุณวุฒิ              | กรอบอัตราเก่าเดิม |                                     |       | กรอบอัตราค่าใหม่ |                                     |       | เงินเดือน | หมายเหตุ |
|-------|------------------------------|----------------------|-------------------|-------------------------------------|-------|------------------|-------------------------------------|-------|-----------|----------|
|       |                              |                      | เลขที่ตำแหน่ง     | ชื่อตำแหน่ง                         | ระดับ | เลขที่ตำแหน่ง    | ชื่อตำแหน่ง                         | ระดับ |           |          |
|       |                              |                      |                   | <b>งานบัตรประจำตัวประชาชน</b>       |       |                  | <b>งานบัตรประจำตัวประชาชน</b>       |       |           |          |
| 13    | นายพัฒนา ทองหล่อ             | ศศ.บ.(รัฐศาสตร์)     | 01-0215-001       | จนท.บริหารงานทะเบียนและบัตร         | 7ว    | 01-0215-001      | จนท.บริหารงานทะเบียนและบัตร         | 7ว    | 19,410    |          |
| 14    | นางเพียงใจ ป้องขารี          | ปวช. (การบัญชี)      | 01-0213-001       | เจ้าหน้าที่ทะเบียน                  | 5     | 01-0213-001      | เจ้าหน้าที่ทะเบียน                  | 5     | 12,840    |          |
|       |                              |                      |                   | <b>ลูกจ้างประจำ</b>                 |       |                  | <b>ลูกจ้างประจำ</b>                 |       |           |          |
| 15    | นายละออบ บุญส่ง              | ม.ศ. 3               | ล 002             | นักการ                              | -     | ล 002            | นักการ                              | -     | 13,070    |          |
|       |                              |                      |                   | <b>ฝ่ายป้องกันและรักษาความสงบ</b>   |       |                  | <b>ฝ่ายป้องกันและรักษาความสงบ</b>   |       |           |          |
| 16    | นายเฉลิมเกียรติ อุปจันทรสง่า | รปศ.บ.(บริหารรัฐกิจ) | 01-0102-004       | หน.ฝ่ายป้องกันฯ (นบห.ทั่วไป)        | 7     | 01-0102-004      | หน.ฝ่ายป้องกันฯ (นบห.ทั่วไป)        | 7     | 26,460    |          |
|       |                              |                      |                   | <b>งานป้องกันและบรรเทาสาธารณภัย</b> |       |                  | <b>งานป้องกันและบรรเทาสาธารณภัย</b> |       |           |          |
| 17    | พ.จ.ท.ธานีศย์ คุตโค          | นรจ.                 | 01-0222-001       | เจ้าพนักงานป้องกันฯ                 | 5     | 01-0222-001      | เจ้าพนักงานป้องกันฯ                 | 5     | 16,240    |          |
| 18    | นายสุชาติ ชื่นกมล            | ปวส. (ไฟฟ้ากำลัง)    | 01-0222-002       | เจ้าพนักงานป้องกันฯ                 | 6ว    | 01-0222-002      | เจ้าพนักงานป้องกันฯ                 | 6ว    | 16,570    |          |
| 19    | จ.อ.วรวิทย์ ภาณวัตร          | นรจ.                 | 01-0222-004       | เจ้าพนักงานป้องกันฯ                 | 4     | 01-0222-004      | เจ้าพนักงานป้องกันฯ                 | 4     | 15,440    |          |
|       |                              |                      |                   | <b>ลูกจ้างประจำ</b>                 |       |                  | <b>ลูกจ้างประจำ</b>                 |       |           |          |
| 20    | นายมงคล จันทร์ภักดี          | ม. 3                 | ล 006             | พนักงานขับรถยนต์                    | -     | ล 006            | พนักงานขับรถยนต์                    | -     | 16,030    |          |
| 21    | นายพีรพัฒน์ ศรีรัตน์         | ม.6                  | ล 007             | พนักงานขับรถยนต์                    | -     | ล 007            | พนักงานขับรถยนต์                    | -     | 14,310    |          |
| 22    | นายสุพจน์ เขตหนองโพธิ์       | ม.3                  | ล 008             | พนักงานขับรถยนต์                    | -     | ล 008            | พนักงานขับรถยนต์                    | -     | 12,090    |          |
| 23    | นายไชยา แสนบุราณ             | ม.3                  | ล 009             | พนักงานขับรถยนต์                    | -     | ล 009            | พนักงานขับรถยนต์                    | -     | 10,540    |          |
| 24    | นายสมควร หลมมนา              | ม.6                  | ล 010             | พนักงานดับเพลิง                     | -     | ล 010            | พนักงานดับเพลิง                     | -     | 15,720    |          |
| 25    | นายอุทัย ทองจุล              | ปวส.(ช่างศิลป์)      | ล 011             | พนักงานดับเพลิง                     | -     | ล 011            | พนักงานดับเพลิง                     | -     | 16,030    |          |
|       |                              |                      |                   | <b>งานรักษาความสงบ</b>              |       |                  | <b>งานรักษาความสงบ</b>              |       |           |          |
| 26    | จอ.สายันต์ นรสาร             | ศศ.บ.(รัฐศาสตร์)     | 01-0224-001       | เจ้าพนักงานเทศกิจ                   | 5     | 01-0224-001      | เจ้าพนักงานเทศกิจ                   | 5     | 19,300    |          |
| 27    | นายเจษฎา วรรณดี              | ปวส.(สัตวศาสตร์)     | 01-0223-001       | เจ้าหน้าที่เทศกิจ                   | 4     | 01-0223-001      | เจ้าหน้าที่เทศกิจ                   | 4     | 10,440    |          |

| ลำดับ | ชื่อ - สกุล                | คุณวุฒิ                   | กรอบอัตราเก่าเดิม |                                     |       | กรอบอัตราค่าใหม่ |                                     |       | เงินเดือน | หมายเหตุ |
|-------|----------------------------|---------------------------|-------------------|-------------------------------------|-------|------------------|-------------------------------------|-------|-----------|----------|
|       |                            |                           | เลขที่ตำแหน่ง     | ชื่อตำแหน่ง                         | ระดับ | เลขที่ตำแหน่ง    | ชื่อตำแหน่ง                         | ระดับ |           |          |
|       |                            |                           |                   | <b>ลูกจ้างประจำ</b>                 |       |                  | <b>ลูกจ้างประจำ</b>                 |       |           |          |
| 28    | นายสมเพชร สิวโทสง          | ม.3                       | ล 012             | พนักงานขับรถยนต์                    | -     | ล 012            | พนักงานขับรถยนต์                    | -     | 11,400    |          |
| 29    | นายชาญฉกาจ ฉลองภาค         | ม.ศ. 3                    | ล 013             | พนักงานขับรถยนต์                    | -     | ล 013            | พนักงานขับรถยนต์                    | -     | 14,850    |          |
| 30    | นายเสวียน รวดทรง           | ม.6                       | ล 014             | พนักงานดับเพลิง                     | -     | ล 014            | พนักงานดับเพลิง                     | -     | 15,140    |          |
|       |                            |                           |                   | <b>ฝ่ายบริหารงานทั่วไป</b>          |       |                  | <b>ฝ่ายบริหารงานทั่วไป</b>          |       |           |          |
| 31    | จอ.กมล สงวนญาติ            | วท.บ.(เทคโนโลยีการผลิต)   | 01-0102-009       | หน.ฝ่ายบริหารงานทั่วไป (นบห.ทั่วไป) | 6     | 01-0102-009      | หน.ฝ่ายบริหารงานทั่วไป (นบห.ทั่วไป) | 6     | 24,270    |          |
|       |                            |                           |                   | <b>งานธุรการ</b>                    |       |                  | <b>งานธุรการ</b>                    |       |           |          |
| 32    | น.ส.จารุมาศ เสนาสนิท       | บธ.บ. (คอมพิวเตอร์ธุรกิจ) | 01-0209-001       | เจ้าหน้าที่บริหารงานทั่วไป          | 3     | 01-0209-001      | เจ้าหน้าที่บริหารงานทั่วไป          | 3     | 9,540     |          |
| 33    | นางภาสิตา อนุวรรณ          | ปวช. (เลขานุการ)          | 01-0211-001       | เจ้าหน้าที่ธุรการ                   | 4     | 01-0211-001      | เจ้าหน้าที่ธุรการ                   | 4     | 15,720    |          |
| 34    | นายประดิษฐ์ ไสยาสน์        | นบ. (นิติศาสตร์)          | 01-0212-011       | เจ้าพนักงานธุรการ                   | 5     | 01-0212-011      | เจ้าพนักงานธุรการ                   | 5     | 17,890    |          |
|       |                            |                           |                   | <b>ลูกจ้างประจำ</b>                 |       |                  | <b>ลูกจ้างประจำ</b>                 |       |           |          |
| 35    | นายจันทร์ ฤทธิคำ           | ม.3                       | ล 003             | พนักงานขับรถยนต์                    | -     | ล 003            | พนักงานขับรถยนต์                    | -     | 16,030    |          |
| 36    | นายอ่อนจันทร์ หมั่นสา      | ป. 4                      | ล 004             | พนักงานขับรถยนต์                    | -     | ล 004            | พนักงานขับรถยนต์                    | -     | 14,850    |          |
| 37    | นางทัศนญา พุทธศรี          | ปวส. (คหกรรมศาสตร์)       | ล 005             | นักรการ                             | -     | ล 005            | นักรการ                             | -     | 13,070    |          |
|       |                            |                           |                   | <b>งานสารบรรณ</b>                   |       |                  | <b>งานสารบรรณ</b>                   |       |           |          |
| -     | -                          | -                         | -                 | -                                   | -     | -                | -                                   | -     | -         |          |
|       |                            |                           |                   | <b>กองคลัง</b>                      |       |                  | <b>กองคลัง</b>                      |       |           |          |
| 38    | นางวาสนา พิทักษ์           | บธ.ม. (บริหารธุรกิจ)      | 04-0103-001       | ผอ.กองคลัง (นบห.คลัง)               | 8     | 04-0103-001      | ผอ.กองคลัง (นบห.คลัง)               | 8     | 28,350    |          |
|       |                            |                           |                   | <b>ฝ่ายบริหารงานคลัง</b>            |       |                  | <b>ฝ่ายบริหารงานคลัง</b>            |       |           |          |
| 39    | (ว่าง)                     | -                         | 04-0103-002       | หน.ฝ่ายบริหารงานคลัง(นบห.คลัง)      | 7     | 04-0103-002      | หน.ฝ่ายบริหารงานคลัง(นบห.คลัง)      | 7     | -         |          |
|       |                            |                           |                   | <b>งานพัสดุและทรัพย์สิน</b>         |       |                  | <b>งานพัสดุและทรัพย์สิน</b>         |       |           |          |
| 40    | นายประยัตติทรัพย์ อ่าวจำปา | บธ.บ. (การจัดการทั่วไป)   | 04-0313-001       | เจ้าพนักงานพัสดุ                    | 6 ว   | 04-0313-001      | เจ้าพนักงานพัสดุ                    | 6 ว   | 27,960    |          |

| ลำดับ | ชื่อ - สกุล                 | คุณวุฒิ                 | กรอบอัตราค่าจ้างเดิม |   |       | กรอบอัตราค่าจ้างใหม่ |   |       | เงินเดือน | หมายเหตุ |
|-------|-----------------------------|-------------------------|----------------------|---|-------|----------------------|---|-------|-----------|----------|
|       |                             |                         | เลขที่ตำแหน่ง        | ชื่อตำแหน่ง                             | ระดับ | เลขที่ตำแหน่ง        | ชื่อตำแหน่ง                             | ระดับ |           |          |
|       |                             |                         |                      | <b>งานการเงินและบัญชี</b>               |       |                      | <b>งานการเงินและบัญชี</b>               |       |           |          |
| 41    | น.ส.วรินทร์ ลิ้มสุวรรณ      | บธ.บ.(การบัญชี)         | 04-0307-001          | นักวิชาการการเงินและบัญชี               | 5     | 04-0307-001          | นักวิชาการการเงินและบัญชี               | 5     | 12,530    |          |
| 42    | นางเล็กนภา พรหมมาชุย        | ปวช. (การบัญชี)         | 04-0305-001          | เจ้าหน้าที่การเงินและบัญชี              | 5     | 04-0305-001          | เจ้าหน้าที่การเงินและบัญชี              | 5     | 23,340    |          |
|       |                             |                         |                      | <b>งานสถิติการคลัง</b>                  |       |                      | <b>งานสถิติการคลัง</b>                  |       |           |          |
| 43    | น.ส.ลัดดาวัลย์ ความหมั่น    | ศศ.บ. (การบัญชี)        | 04-0307-002          | นักวิชาการการเงินและบัญชี               | 5     | 04-0307-002          | นักวิชาการการเงินและบัญชี               | 5     | 14,680    |          |
|       |                             |                         |                      | <b>ฝ่ายพัฒนารายได้</b>                  |       |                      | <b>ฝ่ายพัฒนารายได้</b>                  |       |           |          |
| 44    | นางณัฐพร กิตติคณานุกรักษ์   | บธ.บ.(การเงินการธนาคาร) | 04-0103-003          | หน.ฝ่ายพัฒนารายได้(นบห.คลัง)            | 7     | 04-0103-003          | หน.ฝ่ายพัฒนารายได้(นบห.คลัง)            | 7     | 24,970    |          |
|       |                             |                         |                      | <b>งานพัฒนารายได้</b>                   |       |                      | <b>งานพัฒนารายได้</b>                   |       |           |          |
| -     | -                           | -                       | -                    | -                                       | -     | -                    | -                                       | -     | -         |          |
|       |                             |                         |                      | <b>งานผลประโยชน์และกิจการพาณิชย์</b>    |       |                      | <b>งานผลประโยชน์และกิจการพาณิชย์</b>    |       |           |          |
| 45    | ว่าที่ ร.ท.ฤทธิชัย คำศรี    | ปวส. (การบัญชี)         | 04-0309-001          | เจ้าพนักงานจัดเก็บรายได้                | 4     | 04-0309-001          | เจ้าพนักงานจัดเก็บรายได้                | 4     | 10,440    |          |
| 46    | นางวราภรณ์ กมลปัทมากุล      | ปวส. (การบัญชี)         | 04-0309-002          | เจ้าพนักงานจัดเก็บรายได้                | 6ว    | 04-0309-002          | เจ้าพนักงานจัดเก็บรายได้                | 6ว    | 25,660    |          |
| 47    | น.ส.อนงค์รัตน์ ทองวงศ์ไพริน | บธ.บ. (การบัญชี)        | 04-0309-003          | เจ้าพนักงานจัดเก็บรายได้                | 4     | 04-0309-003          | เจ้าพนักงานจัดเก็บรายได้                | 4     | 9,700     |          |
|       |                             |                         |                      | <b>งานแผนที่ภาษีและทะเบียนทรัพย์สิน</b> |       |                      | <b>งานแผนที่ภาษีและทะเบียนทรัพย์สิน</b> |       |           |          |
| 48    | นายหัสตินทร์ เอี่ยมละออ     | ปวส. (การตลาด)          | 04-0303-001          | เจ้าพนักงานการคลัง                      | 6ว    | 04-0303-001          | เจ้าพนักงานการคลัง                      | 6ว    | 22,490    |          |
|       |                             |                         |                      | <b>ลูกจ้างประจำ</b>                     |       |                      | <b>ลูกจ้างประจำ</b>                     |       |           |          |
| 49    | นายบรรยง โนนเปื่อย          | ปวช. (ก่อสร้าง)         | ล 016                | ลูกมือช่างแผนที่ภาษี                    | -     | ล 016                | ลูกมือช่างแผนที่ภาษี                    | -     | 11,630    |          |
|       |                             |                         |                      | <b>ฝ่ายบริหารงานทั่วไป</b>              |       |                      | <b>ฝ่ายบริหารงานทั่วไป</b>              |       |           |          |
| 50    | นางสุกัญญา มาตย์วังแสง      | ศศ.ม.(รัฐศาสตร์)        | 01-0102-010          | หน.ฝ่ายบริหารงานทั่วไป(นบห.ทั่วไป)      | 6     | 01-0102-010          | หน.ฝ่ายบริหารงานทั่วไป(นบห.ทั่วไป)      | 6     | 14,300    |          |
|       |                             |                         |                      | <b>งานธุรการ</b>                        |       |                      | <b>งานธุรการ</b>                        |       |           |          |
| 51    | นางชุตินา โคตะนนท์          | ปวช. (เลขานุการ)        | 04-0211-003          | เจ้าหน้าที่ธุรการ                       | 5     | 04-0211-003          | เจ้าหน้าที่ธุรการ                       | 5     | 18,230    |          |
| 52    | นางภัทรภร สุวรรณสม          | ปวส.(คอมพิวเตอร์)       | 04-0212-009          | เจ้าหน้าที่ธุรการ                       | 5     | 04-0212-009          | เจ้าพนักงานธุรการ                       | 5     | 13,470    |          |

| ลำดับ | ชื่อ - สกุล                | คุณวุฒิ                  | กรอบอัตราเก่าเดิม |                              |        | กรอบอัตราค่าใหม่ |                              |        | เงินเดือน | หมายเหตุ |
|-------|----------------------------|--------------------------|-------------------|------------------------------|--------|------------------|------------------------------|--------|-----------|----------|
|       |                            |                          | เลขที่ตำแหน่ง     | ชื่อตำแหน่ง                  | ระดับ  | เลขที่ตำแหน่ง    | ชื่อตำแหน่ง                  | ระดับ  |           |          |
|       |                            |                          |                   | <b>ลูกจ้างประจำ</b>          |        |                  | <b>ลูกจ้างประจำ</b>          |        |           |          |
| 53    | นายวิเชียร พรหมมาชุย       | ปวช. (ก่อสร้าง)          | ล 017             | พนักงานขับรถยนต์             | -      | ล 017            | พนักงานขับรถยนต์             | -      | 16,030    |          |
|       |                            |                          |                   | <b>งานการเงินและบัญชี</b>    |        |                  | <b>งานการเงินและบัญชี</b>    |        |           |          |
|       | -                          | -                        | -                 | -                            | -      | -                | -                            | -      | -         |          |
|       |                            |                          |                   | <b>กองช่าง</b>               |        |                  | <b>กองช่าง</b>               |        |           |          |
| 54    | นายวิชัย วิวัฒน์เกษมสุข    | วศ.บ. (วิศวกรรมศาสตร์)   | 05-0104-001       | ผอ.กองช่าง (นบห.ช่าง)        | 8      | 05-0104-001      | ผอ.กองช่าง (นบห.ช่าง)        | 8      | 49,830    |          |
|       |                            |                          |                   | <b>ฝ่ายแบบแผนและก่อสร้าง</b> |        |                  | <b>ฝ่ายแบบแผนและก่อสร้าง</b> |        |           |          |
| 55    | นายอิทธิพล พวกเมืองพล      | วท.บ.(เทคโนโลยีก่อสร้าง) | 05-0104-002       | หน.ฝ่ายแบบแผนฯ(นบห.ช่าง)     | 7      | 05-0104-002      | หน.ฝ่ายแบบแผนฯ(นบห.ช่าง)     | 7      | 27,480    |          |
|       |                            |                          |                   | <b>งานวิศวกรรม</b>           |        |                  | <b>งานวิศวกรรม</b>           |        |           |          |
| 56    | (ว่าง)                     | -                        | 05-0515-001       | วิศวกรโยธา                   | 3-5/6ว | 05-0515-001      | วิศวกรโยธา                   | 3-5/6ว | -         |          |
| 57    | นายนิวัฒน์ ชัยพัฒนเวช      | วท.บ.(เทคโนโลยีก่อสร้าง) | 05-0503-001       | นายช่างโยธา                  | 5      | 05-0503-001      | นายช่างโยธา                  | 5      | 16,240    |          |
|       |                            |                          |                   | <b>งานสถาปัตยกรรม</b>        |        |                  | <b>งานสถาปัตยกรรม</b>        |        |           |          |
| 58    | นายมนัส ยสินพร             | ม.3                      | 05-0211-004       | เจ้าหน้าที่ธุรการ            | 5      | 05-0211-004      | เจ้าหน้าที่ธุรการ            | 5      | 23,340    |          |
|       |                            |                          |                   | <b>ฝ่ายการโยธา</b>           |        |                  | <b>ฝ่ายการโยธา</b>           |        |           |          |
| 59    | นายศักดิ์สิทธิ์ ปิ่นคำ     | ปวส. (ช่างก่อสร้าง)      | 05-0104-003       | หน.ฝ่ายการโยธา (นบห.ช่าง)    | 7      | 05-0104-003      | หน.ฝ่ายการโยธา (นบห.ช่าง)    | 7      | 34,680    |          |
|       |                            | ศศ.บ. (การพัฒนารชุมชน)   |                   | <b>งานสาธารณสุขโรค</b>       |        |                  | <b>งานสาธารณสุขโรค</b>       |        |           |          |
|       | -                          | -                        | -                 | -                            | -      | -                | -                            | -      | -         |          |
|       |                            |                          |                   | <b>ลูกจ้างประจำ</b>          |        |                  | <b>ลูกจ้างประจำ</b>          |        |           |          |
| 60    | นายเกรียงไกร นิตกิจไพบูลย์ | ม. 3                     | ล 018             | พนักงานขับรถยนต์             | -      | ล 018            | พนักงานขับรถยนต์             | -      | 14,030    |          |
| 61    | นายสุมัย ฤทธิ์คำ           | ม. 3                     | ล 019             | พนักงานขับรถยนต์             | -      | ล 019            | พนักงานขับรถยนต์             | -      | 13,760    |          |
| 62    | นายประยงค์ คูหา            | ป. 4                     | ล 020             | พนักงานขับเครื่องจักรกลฯ     | -      | ล 020            | พนักงานขับเครื่องจักรกลฯ     | -      | 18,190    |          |
| 63    | นายสมเกียรติ มาดชะตา       | ม. 6                     | ล 021             | พนักงานขับเครื่องจักรกลฯ     | -      | ล 021            | พนักงานขับเครื่องจักรกลฯ     | -      | 15,720    |          |

| ลำดับ | ชื่อ - สกุล             | คุณวุฒิ                            | กรอบอัตราเก่าเดิม |   |       | กรอบอัตราค่าใหม่ |   |       | เงินเดือน | หมายเหตุ |
|-------|-------------------------|------------------------------------|-------------------|---|-------|------------------|---|-------|-----------|----------|
|       |                         |                                    | เลขที่ตำแหน่ง     | ชื่อตำแหน่ง                             | ระดับ | เลขที่ตำแหน่ง    | ชื่อตำแหน่ง                             | ระดับ |           |          |
| 64    | นายชาติ วีระกุล         | ปวช.                               | ล 022             | พนักงานขับเครื่องจักรกลฯ                | -     | ล 022            | พนักงานขับเครื่องจักรกลฯ                | -     | 12,560    |          |
| 65    | นางแอนนา ศรีนวกุล       | ม.ศ. 5                             | ล 023             | คนงาน                                   | -     | ล 023            | คนงาน                                   | -     | 13,070    |          |
|       |                         |                                    |                   | งานสวนสาธารณะ                           |       |                  | งานสวนสาธารณะ                           |       |           |          |
| 66    | นายทศพล ปัญญาวัฒน์      | คบ. (เกษตรศาสตร์)                  | 05-0706-001       | เจ้าพนักงานสวนสาธารณะ                   | 6ว    | 05-0706-001      | เจ้าพนักงานสวนสาธารณะ                   | 6ว    | 21,190    |          |
|       |                         |                                    |                   | งานศูนย์เครื่องจักรกล                   |       |                  | งานศูนย์เครื่องจักรกล                   |       |           |          |
|       | -                       | -                                  | -                 | -                                       | -     | -                | -                                       | -     |           |          |
|       |                         |                                    |                   | งานจัดสถานที่และการไฟฟ้าสาธารณะ         |       |                  | งานจัดสถานที่และการไฟฟ้าสาธารณะ         |       |           |          |
| 67    | นายอุ๊ด สีหามุ          | ปวช. (ช่างโยธา)                    | 05-0502-001       | ช่างโยธา                                | 5     | 05-0502-001      | ช่างโยธา                                | 5     | 22,600    |          |
|       |                         |                                    |                   | ลูกจ้างประจำ                            |       |                  | ลูกจ้างประจำ                            |       |           |          |
| 68    | นายปลา วงษ์สุดตา        | ปวช.                               | ล 024             | ผู้ช่วยช่างไฟฟ้า                        | -     | ล 024            | ผู้ช่วยช่างไฟฟ้า                        | -     | 14,850    |          |
| 69    | นายสุขุม สมน้อย         | ปวช.                               | ล 025             | ผู้ช่วยช่างไฟฟ้า                        | -     | ล 025            | ผู้ช่วยช่างไฟฟ้า                        | -     | 14,850    |          |
| 70    | นายวัฒนา จันทร์ภักดี    | ม. 3                               | ล 026             | พนักงานขับรถยนต์                        | -     | ล 026            | พนักงานขับรถยนต์                        | -     | 16,030    |          |
| 71    | นายคำม้วน ศรีคลัง       | ป. 4                               | ล 027             | ผู้ช่วยช่างไม้                          | -     | ล 027            | ผู้ช่วยช่างไม้                          | -     | 14,850    |          |
| 72    | นายสุรชาติ ศรีรัตน์     | ม. 6                               | ล 028             | ผู้ช่วยช่างไม้                          | -     | ล 028            | ผู้ช่วยช่างไม้                          | -     | 14,850    |          |
| 73    | นายสำราญ ศรีวงษ์        | ม. 6                               | ล 029             | ผู้ช่วยช่างไม้                          | -     | ล 029            | ผู้ช่วยช่างไม้                          | -     | 14,310    |          |
| 74    | นายสมเกียรติ คำชู       | ป. 4                               | ล 030             | คนงาน                                   | -     | ล 030            | คนงาน                                   | -     | 13,070    |          |
| 75    | นายอุไร สิ้นเฮวี่       | ปวช. (การตลาด)                     | ล 031             | คนงาน                                   | -     | ล 031            | คนงาน                                   | -     | 13,070    |          |
| 76    | นายไมย์ คำไ้อ์          | ม. 3                               | ล 032             | คนงาน                                   | -     | ล 032            | คนงาน                                   | -     | 13,070    |          |
| 77    | นายไสว อักษรเสื่อ       | ม. 6                               | ล 033             | พนักงานขับรถยนต์                        | -     | ล 033            | พนักงานขับรถยนต์                        | -     | 10,970    |          |
| 78    | นายมิตรชัย วงษ์ลอย      | ม. 6                               | ล 034             | พนักงานขับรถยนต์                        | -     | ล 034            | พนักงานขับรถยนต์                        | -     | 10,970    |          |
| 79    | นายพิเชษฐ วงศ์พรมมา     | ปวส.                               | ล 035             | พนักงานขับรถยนต์                        | -     | ล 035            | พนักงานขับรถยนต์                        | -     | 10,760    |          |
|       |                         |                                    |                   | ฝ่ายช่างสุขาภิบาล                       |       |                  | ฝ่ายช่างสุขาภิบาล                       |       |           |          |
| 80    | นายอุดมศักดิ์ ธรรมนำสีล | วศ.ม. (วิศวกรรม<br>และสิ่งแวดล้อม) | 05-0109-001       | หน.ฝ่ายช่างสุขาภิบาล(นบห.ช่างสุขาภิบาล) | 6     | 05-0109-001      | หน.ฝ่ายช่างสุขาภิบาล(นบห.ช่างสุขาภิบาล) | 6     | 16,920    |          |

| ลำดับ | ชื่อ - สกุล                 | คุณวุฒิ                     | กรอบอัตราเก่าเดิม               |   |        | กรอบอัตราค่าใหม่                |   |        | เงินเดือน | หมายเหตุ |
|-------|-----------------------------|-----------------------------|---------------------------------|---|--------|---------------------------------|---|--------|-----------|----------|
|       |                             |                             | เลขที่ตำแหน่ง                   | ชื่อตำแหน่ง                               | ระดับ  | เลขที่ตำแหน่ง                   | ชื่อตำแหน่ง                               | ระดับ  |           |          |
|       |                             |                             |                                 | งานกำจัดขยะมูลฝอยและสิ่งปฏิกูล            |        |                                 | งานกำจัดขยะมูลฝอยและสิ่งปฏิกูล            |        |           |          |
| 81    | (ว่าง)                      | -                           | 05-0516-001                     | วิศวกรสุขาภิบาล                           | 3-5/6ว | 05-0516-001                     | วิศวกรสุขาภิบาล                           | 3-5/6ว | -         |          |
|       |                             |                             | งานควบคุมและตรวจสอบบำบัดน้ำเสีย |   |        | งานควบคุมและตรวจสอบบำบัดน้ำเสีย |   |        |           |          |
| 82    | นายวิเศษ สวงวหอม            | ป. 4                        | ล 036                           | คนงาน                                     | -      | ล 036                           | คนงาน                                     | -      | 13,070    |          |
| 83    | นายสมชาย สุดเพาะ            | ป. 4                        | ล 037                           | คนงาน                                     | -      | ล 037                           | คนงาน                                     | -      | 13,070    |          |
| 84    | นายไพบุลย์ พรหมสิงห์        | ป. 4                        | ล 038                           | พนักงานขับรถยนต์                          | -      | ล 038                           | พนักงานขับรถยนต์                          | -      | 15,140    |          |
|       |                             |                             |                                 | งานธุรการ                                 |        |                                 | งานธุรการ                                 |        |           |          |
| 85    | นางภัทรา สุปัตคำ            | ศศ.บ.(การจัดการทั่วไป)      | 05-0212-003                     | เจ้าพนักงานธุรการ                         | 6 ว    | 05-0212-003                     | เจ้าพนักงานธุรการ                         | 6 ว    | 23,820    |          |
| 86    | น.ส.พัชรียา เพ็ญระ          | ปวส.(บัญชี)                 | 05-0212-007                     | เจ้าพนักงานธุรการ                         | 2      | 05-0212-007                     | เจ้าพนักงานธุรการ                         | 2      | 8,450     |          |
|       |                             |                             |                                 | กองสาธารณสุขฯ                             |        |                                 | กองสาธารณสุขฯ                             |        |           |          |
| 87    | นางอาภรณ์ รพีเลิศรังสิมันต์ | ร.ป.ม. (การปกครองท้องถิ่น)  | 06-0105-001                     | ผอ.กองสาธารณสุขฯ                          | 8      | 06-0105-001                     | ผอ.กองสาธารณสุขฯ                          | 8      | 46,560    |          |
|       |                             |                             |                                 | (นบพ.สาธารณสุขฯ)                          |        |                                 | (นบพ.สาธารณสุขฯ)                          |        |           |          |
|       |                             |                             |                                 | ฝ่ายบริหารงานสาธารณสุข                    |        |                                 | ฝ่ายบริหารงานสาธารณสุข                    |        |           |          |
| 88    | นางวารุณี ลาตมะโรง          | สาธารณสุขศาสตรบัณฑิต        | 06-0105-002                     | หน.ฝ่ายบริหารงานสาธารณสุข (นบพ.สาธารณสุข) | 7      | 06-0105-002                     | หน.ฝ่ายบริหารงานสาธารณสุข (นบพ.สาธารณสุข) | 7      | 24,970    |          |
|       |                             |                             |                                 | งานสุขาภิบาลและอนามัยสิ่งแวดล้อม          |        |                                 | งานสุขาภิบาลและอนามัยสิ่งแวดล้อม          |        |           |          |
| 89    | นางสุดา ชาติสุวรรณ          | วท.บ.(วิทยาศาสตร์สุขาภิบาล) | 06-0406-001                     | นักวิชาการสุขาภิบาล                       | 4      | 06-0406-001                     | นักวิชาการสุขาภิบาล                       | 5      | 13,160    |          |
|       |                             |                             |                                 | งานศูนย์บริการสาธารณสุข                   |        |                                 | งานศูนย์บริการสาธารณสุข                   |        |           |          |
| 90    | นางศิริขวัญ สุวรรณธาดา      | พยาบาลศาสตรบัณฑิต           | 06-0413-001                     | พยาบาลวิชาชีพ                             | 7วข    | 06-0413-001                     | พยาบาลวิชาชีพ                             | 7วข    | 22,170    |          |
|       |                             |                             |                                 | งานรักษาความสะอาด                         |        |                                 | งานรักษาความสะอาด                         |        |           |          |
| 91    | (ว่าง)                      | -                           | 06-0406-002                     | นักวิชาการสุขาภิบาล                       | 3-5/6ว | 06-0406-002                     | นักวิชาการสุขาภิบาล                       | 3-5/6ว | -         |          |
|       |                             |                             |                                 | ลูกจ้างประจำ                              |        |                                 | ลูกจ้างประจำ                              |        |           |          |
| 92    | นายสุกี้ อุดม               | ป. 4                        | ล 039                           | คนงาน                                     | -      | ล 039                           | คนงาน                                     | -      | 13,070    |          |

| ลำดับ | ชื่อ - สกุล          | คุณวุฒิ                                 | กรอบอัตราเก่าเดิม |   |       | กรอบอัตราค่าใหม่ |   |       | เงินเดือน | หมายเหตุ |
|-------|----------------------|---|-------------------|---|-------|------------------|---|-------|-----------|----------|
|       |                      |   | เลขที่ตำแหน่ง     | ชื่อตำแหน่ง                               | ระดับ | เลขที่ตำแหน่ง    | ชื่อตำแหน่ง                               | ระดับ |           |          |
| 93    | นายสมานจิตร พาสิ่งห์ | ปวช. (ช่างก่อสร้าง)                     | ล 040             | คนงาน                                     | -     | ล 040            | คนงาน                                     | -     | 13,070    |          |
| 94    | นางทวีพร อีสระพงษ์   | ปวท. (การเงินการบัญชี)                  | ล 041             | คนงาน                                     | -     | ล 041            | คนงาน                                     | -     | 13,070    |          |
| 95    | นางลำไพ อุทาทิพย์    | ป. 7                                    | ล 042             | คนงาน                                     | -     | ล 042            | คนงาน                                     | -     | 13,070    |          |
| 96    | นายวิชัย สันชิต      | ป. 4                                    | ล 043             | คนงาน                                     | -     | ล 043            | คนงาน                                     | -     | 13,070    |          |
| 97    | นายประดิษฐ์ นีทัศน์  | ป. 4                                    | ล 044             | คนงาน                                     | -     | ล 044            | คนงาน                                     | -     | 13,070    |          |
| 98    | นายอัมพร วงษ์สุดตา   | ป.4                                     | ล 045             | คนงาน                                     | -     | ล 045            | คนงาน                                     | -     | 13,070    |          |
| 99    | นายถาวร มาลาศรี      | ป. 4                                    | ล 046             | พนักงานขับรถยนต์                          | -     | ล 046            | พนักงานขับรถยนต์                          | -     | 13,310    |          |
| 100   | นายพงษ์ศักดิ์ ยศวิไล | ม. 3                                    | ล 047             | พนักงานขับรถยนต์                          | -     | ล 047            | พนักงานขับรถยนต์                          | -     | 13,070    |          |
| 101   | นายวรรณมา บุญสิงห์   | ป. 4                                    | ล 048             | พนักงานขับรถยนต์                          | -     | ล 048            | พนักงานขับรถยนต์                          | -     | 12,810    |          |
| 102   | นายคำปิ่น ประวันทา   | ป. 6                                    | ล 049             | พนักงานขับเครื่องจักรกลฯ                  | -     | ล 049            | พนักงานขับเครื่องจักรกลฯ                  | -     | 14,570    |          |
| 103   | นายอภิชาติ สมีนาง    | ปวช.                                    | ล 050             | พนักงานขับรถยนต์                          | -     | ล 050            | พนักงานขับรถยนต์                          | -     | 12,560    |          |
| 104   | นายประสิทธิ์ พวงชน   | ป. 4                                    | ล 051             | พนักงานขับรถยนต์                          | -     | ล 051            | พนักงานขับรถยนต์                          | -     | 12,810    |          |
| 105   | นายวินิจ ศรีภูมิ     | ม. 3                                    | ล 052             | พนักงานขับรถยนต์                          | -     | ล 052            | พนักงานขับรถยนต์                          | -     | 11,180    |          |
| 106   | นายสุวิทย์ ศรีภูมิ   | ม. 3                                    | ล 053             | พนักงานขับรถยนต์                          | -     | ล 053            | พนักงานขับรถยนต์                          | -     | 11,180    |          |
| 107   | นายเด่นชัย โกมาร     | ม. 3                                    | ล 054             | พนักงานขับรถยนต์                          | -     | ล 054            | พนักงานขับรถยนต์                          | -     | 11,180    |          |
| 108   | นายวิทยากร แก้วคำ    | ม. 3                                    | ล 055             | พนักงานขับรถยนต์                          | -     | ล 055            | พนักงานขับรถยนต์                          | -     | 12,090    |          |
| 109   | นายชัยพร พาสิ่งห์    | ม. 6                                    | ล 056             | พนักงานขับรถยนต์                          | -     | ล 056            | พนักงานขับรถยนต์                          | -     | 11,180    |          |
| 110   | นายวิเชียร ทุมพั้ง   | ป. 5                                    | ล 057             | พนักงานขับรถยนต์                          | -     | ล 057            | พนักงานขับรถยนต์                          | -     | 10,280    |          |
|       |                      |   |                   | <b>ฝ่ายบริการสาธารณสุข</b>                |       |                  | <b>ฝ่ายบริการสาธารณสุข</b>                |       |           |          |
| 111   | น.ส.ดาวรรณ์ ภูเหิน   | วท.บ.(สาธารณสุข) ,<br>ศศ.ม. (รัฐศาสตร์) | 06-0105-003       | หน.ฝ่ายบริการสาธารณสุข<br>(นบท.สาธารณสุข) | 7     | 06-0105-003      | หน.ฝ่ายบริการสาธารณสุข<br>(นบท.สาธารณสุข) | 7     | 19,860    |          |
|       |                      |   |                   | <b>งานส่งเสริมสุขภาพ</b>                  |       |                  | <b>งานส่งเสริมสุขภาพ</b>                  |       |           |          |
|       |                      | -                                       | -                 | -   | -     | -                | -   | -     |           |          |



| ลำดับ | ชื่อ - สกุล             | คุณวุฒิ                  | กรอบอัตราค่าจ้างเดิม |                                     |       | กรอบอัตราค่าจ้างใหม่ |                                     |       | เงินเดือน | หมายเหตุ        |
|-------|-------------------------|--------------------------|----------------------|-------------------------------------|-------|----------------------|-------------------------------------|-------|-----------|-----------------|
|       |                         |                          | เลขที่ตำแหน่ง        | ชื่อตำแหน่ง                         | ระดับ | เลขที่ตำแหน่ง        | ชื่อตำแหน่ง                         | ระดับ |           |                 |
|       |                         |                          |                      | <b>งานสัตว์แพทย์</b>                |       |                      | <b>งานสัตว์แพทย์</b>                |       |           |                 |
| 112   | นางรัชนีกร สิริธิดล     | วท.บ.(เทคโนโลยีการเกษตร) | 06-0405-001          | สัตวแพทย์                           | 7 ว   | 06-0405-001          | สัตวแพทย์                           | 7 ว   | 28,030    |                 |
|       |                         |                          |                      | <b>งานป้องกันและควบคุมโรคติดต่อ</b> |       |                      | <b>งานป้องกันและควบคุมโรคติดต่อ</b> |       |           |                 |
| 113   | (ว่าง)                  | -                        | 06-0430-001          | นักวิชาการสาธารณสุข                 | 7 ว   | 06-0422-001          | เจ้าพนักงานสาธารณสุขชุมชน           | 2-4/5 | -         | ปรับปรุงตำแหน่ง |
|       |                         |                          |                      | <b>ฝ่ายบริหารงานทั่วไป</b>          |       |                      | <b>ฝ่ายบริหารงานทั่วไป</b>          |       |           |                 |
| 114   | น.ส.เยาวภา โกศลย์วัฒน์  | ศศ.บ.(การจัดการทั่วไป)   | 06-0102-005          | หน.ฝ่าย (นบห.งานทั่วไป)             | 7     | 06-0102-005          | หน.ฝ่าย (นบห.งานทั่วไป)             | 7     | 24,010    |                 |
|       |                         |                          |                      | <b>งานธุรการ</b>                    |       |                      | <b>งานธุรการ</b>                    |       |           |                 |
| 115   | น.ส.บงอร ก้นหาบาง       | ปวส.(การบัญชี)           | 06-0212-004          | เจ้าพนักงานธุรการ                   | 2     | 06-0212-004          | เจ้าพนักงานธุรการ                   | 2     | 8,120     |                 |
|       |                         |                          |                      | <b>ลูกจ้างประจำ</b>                 |       |                      | <b>ลูกจ้างประจำ</b>                 |       |           |                 |
| 116   | นายอุบล บังนาง          | ม. 3                     | ล 058                | พนักงานขับรถยนต์                    | -     | ล 058                | พนักงานขับรถยนต์                    | -     | 11,860    |                 |
| 117   | นายสมพร แก้วเวหา        | ม. 6                     | ล 059                | นักรการ                             | -     | ล 059                | นักรการ                             | -     | 9,710     |                 |
|       |                         |                          |                      | <b>กองวิชาการและแผนงาน</b>          |       |                      | <b>กองวิชาการและแผนงาน</b>          |       |           |                 |
| 118   | (ว่าง)                  | -                        | 07-0102-006          | ผอ.กองวิชาการ ฯ                     | 8     | 07-0102-006          | ผอ.กองวิชาการ ฯ                     | 8     | -         |                 |
|       |                         |                          |                      | (นักบริหารงานทั่วไป)                |       |                      | (นักบริหารงานทั่วไป)                |       |           |                 |
|       |                         |                          |                      | <b>ฝ่ายแผนงานและงบประมาณ</b>        |       |                      | <b>ฝ่ายแผนงานและงบประมาณ</b>        |       |           |                 |
| 119   | น.ส.มัตติกา เกิดพิทักษ์ | ศ.ม.(เศรษฐศาสตร์ธุรกิจ)  | 07-0102-007          | หน.ฝ่ายแผนงานฯ (นบห.ทั่วไป)         | 6     | 07-0102-007          | หน.ฝ่ายแผนงานฯ (นบห.ทั่วไป)         | 6     | 16,570    |                 |
|       |                         |                          |                      | <b>งานวิเคราะห์นโยบายและแผน</b>     |       |                      | <b>งานวิเคราะห์นโยบายและแผน</b>     |       |           |                 |
| 120   | นางศุภกานต์ หล้าโยม     | คบ.(ประถมศึกษา)          | 07-0201-002          | จนท.วิเคราะห์นโยบายและแผน           | 5     | 07-0201-002          | จนท.วิเคราะห์นโยบายและแผน           | 5     | 11,000    |                 |
|       |                         |                          |                      | <b>งานจัดทำงบประมาณ</b>             |       |                      | <b>งานจัดทำงบประมาณ</b>             |       |           |                 |
| -     | -                       | -                        | -                    | -                                   | -     | -                    | -                                   | -     | -         |                 |
|       |                         |                          |                      | <b>ฝ่ายบริการและเผยแพร่วิชาการ</b>  |       |                      | <b>ฝ่ายบริการและเผยแพร่วิชาการ</b>  |       |           |                 |
| 121   | นายยศกร ศรีคลัง         | ศศ.ม. (รัฐศาสตร์)        | 07-0102-008          | หน.ฝ่ายบริการฯ(นบห.ทั่วไป)          | 6     | 07-0102-008          | หน.ฝ่ายบริการฯ(นบห.ทั่วไป)          | 6     | 14,300    |                 |

| ลำดับ | ชื่อ - สกุล            | คุณวุฒิ                               | กรอบอัตราค่าจ้างเดิม |  |       | กรอบอัตราค่าจ้างใหม่ |  |       | เงินเดือน | หมายเหตุ |
|-------|------------------------|---------------------------------------|----------------------|--|-------|----------------------|--|-------|-----------|----------|
|       |                        |                                       | เลขที่ตำแหน่ง        | ชื่อตำแหน่ง                                    | ระดับ | เลขที่ตำแหน่ง        | ชื่อตำแหน่ง                                    | ระดับ |           |          |
|       |                        |                                       |                      | งานบริการและเผยแพร่วิชาการ                     |       |                      | งานบริการและเผยแพร่วิชาการ                     |       |           |          |
| 122   | นายธนายุทธ โคตรบรรเทา  | วท.บ.(สารสนเทศ),<br>ศศ.ม. (รัฐศาสตร์) | 07-0207-001          | เจ้าหน้าที่ระบบงานคอมพิวเตอร์                  | 6ว    | 07-0207-001          | เจ้าหน้าที่ระบบงานคอมพิวเตอร์                  | 6ว    | 13,530    |          |
|       |                        |                                       |                      | งานบริการข้อมูลข่าวสารทางท้องถิ่น              |       |                      | งานบริการข้อมูลข่าวสารทางท้องถิ่น              |       |           |          |
| -     | -                      | -                                     | -                    | -  | -     | -                    | -  | -     | -         |          |
|       |                        |                                       |                      | งานนิติการ                                     |       |                      | งานนิติการ                                     |       |           |          |
| 123   | นายวรวุฒิ รัตน์อัน     | นิติศาสตร์บัณฑิต                      | 07-0202-001          | นิติกร   | 6ว    | 07-0202-001          | นิติกร   | 6ว    | 13,530    |          |
|       |                        |                                       |                      | งานธุรการ                                      |       |                      | งานธุรการ                                      |       |           |          |
| 124   | (ว่าง)                 | -                                     | 07-0212-005          | เจ้าพนักงานธุรการ                              | 2-4/5 | 07-0212-005          | เจ้าพนักงานธุรการ                              | 2-4/5 | -         |          |
|       |                        |                                       |                      | ลูกจ้างประจำ                                   |       |                      | ลูกจ้างประจำ                                   |       |           |          |
| 125   | นายบรรพต นิสัยนต์      | ปวช. (ท่อและผสมาน)                    | ล 015                | พนักงานขับรถยนต์                               | -     | ล 015                | พนักงานขับรถยนต์                               | -     | 10,540    |          |
|       |                        |                                       |                      | กองการศึกษา                                    |       |                      | กองการศึกษา                                    |       |           |          |
| 126   | นางศิริวรรณ ปักชี      | กศ.ม. (บริหารการศึกษา)                | 08-0108-001          | ผอ. กองการศึกษา<br>(นักบริหารการศึกษา )        | 8     | 08-0108-001          | ผอ. กองการศึกษา<br>(นักบริหารการศึกษา )        | 8     | 31,900    |          |
|       |                        |                                       |                      | ฝ่ายแผนงานและโครงการ                           |       |                      | ฝ่ายแผนงานและโครงการ                           |       |           |          |
| 127   | (ว่าง)                 | -                                     | 08-0108-002          | หน.ฝ่ายแผนงานและโครงการ<br>(นักบริหารการศึกษา) | 6     | 08-0108-002          | หน.ฝ่ายแผนงานและโครงการ<br>(นักบริหารการศึกษา) | 6     | -         |          |
|       |                        |                                       |                      | งานแผนงานโครงการ                               |       |                      | งานแผนงานโครงการ                               |       |           |          |
| 128   | นายประยุทธ์ ชัยพัฒนเวช | คบ. (อุตสาหกรรมศิลป์)                 | 08-0805-001          | นักวิชาการศึกษา                                | 3     | 08-0805-001          | นักวิชาการศึกษา                                | 3     | 9,540     |          |
|       |                        |                                       |                      | งานระบบสารสนเทศ                                |       |                      | งานระบบสารสนเทศ                                |       |           |          |
| -     | -                      | -                                     | -                    | -  | -     | -                    | -  | -     | -         |          |
|       |                        |                                       |                      | งานงบประมาณ                                    |       |                      | งานงบประมาณ                                    |       |           |          |
| 129   | นางจรรยาพร แก้วศรีหา   | ร.บ.บ.(รัฐกิจ)                        | 08-0306-002          | เจ้าพนักงานการเงินและบัญชี                     | 6ว    | 08-0306-002          | เจ้าพนักงานการเงินและบัญชี                     | 6ว    | 20,360    |          |

| ลำดับ | ชื่อ - สกุล               | คุณวุฒิ                                    | กรอบอัตราค่าจ้างเดิม |   |            | กรอบอัตราค่าจ้างใหม่ |   |            | เงินเดือน               | หมายเหตุ |
|-------|---------------------------|--|----------------------|---|------------|----------------------|---|------------|-------------------------|----------|
|       |                           |  | เลขที่ตำแหน่ง        | ชื่อตำแหน่ง                             | ระดับ      | เลขที่ตำแหน่ง        | ชื่อตำแหน่ง                             | ระดับ      |                         |          |
|       |                           |  |                      | งานธุรการ                               |            |                      | งานธุรการ                               |            |                         |          |
| 130   | นางชลธิชา โสภณพัฒนา       | ปวส.(คอมพิวเตอร์)                          | 08-0212-006          | เจ้าพนักงานธุรการ                       | 5          | 08-0212-006          | เจ้าพนักงานธุรการ                       | 6ว         | 24,270                  |          |
| 131   | น.ส.สุพัญศิริ แก้วตรีวงศ์ | ปวส.(การบัญชี)                             | 08-0211-006          | เจ้าหน้าที่ธุรการ                       | 3          | 08-0212-010          | เจ้าพนักงานธุรการ                       | 3          | 8,540                   |          |
|       |                           |  |                      | ลูกจ้างประจำ                            |            |                      | ลูกจ้างประจำ                            |            |                         |          |
| 132   | นางประนอม ภิรมกิจ         | ม.ศ. 3                                     | ล 060                | นักการ                                  | -          | ล 060                | นักการ                                  | -          | 13,070                  |          |
|       |                           |  |                      | ฝ่ายบริหารการศึกษา                      |            |                      | ฝ่ายบริหารการศึกษา                      |            |                         |          |
| 133   | (ว่าง)                    | -  | 08-0108-003          | หน.ฝ่ายบริหารการศึกษา<br>(นบห.การศึกษา) | 6          | 08-0108-003          | หน.ฝ่ายบริหารการศึกษา<br>(นบห.การศึกษา) | 6          | -                       |          |
|       |                           |  |                      | งานกรเจ้าหน้าที่                        |            |                      | งานกรเจ้าหน้าที่                        |            |                         |          |
| 134   | น.ส.ยุวนิต เพิ่มยินดี     | คบ.(สังคมศึกษา)                            | 08-0805-002          | นักวิชาการศึกษา                         | 5          | 08-0805-002          | นักวิชาการศึกษา                         | 5          | 11,920                  |          |
|       |                           |  |                      | งานการศึกษาปฐมวัย                       |            |                      | งานการศึกษาปฐมวัย                       |            |                         |          |
|       |                           |  |                      | ศูนย์พัฒนาเด็กเล็ก 1                    |            |                      | ศูนย์พัฒนาเด็กเล็ก 1                    |            |                         |          |
| 135   | (ว่าง)                    | -  | 40-2-0018            | ครูผู้ดูแลเด็ก                          | ครูผู้ช่วย | 40-2-0018            | ครูผู้ดูแลเด็ก                          | ครูผู้ช่วย | -                       |          |
|       |                           |  |                      | ศูนย์พัฒนาเด็กเล็ก 2                    |            |                      | ศูนย์พัฒนาเด็กเล็ก 2                    |            |                         |          |
| 136   | (ว่าง)                    | -  | 40-2-0019            | ครูผู้ดูแลเด็ก                          | ครูผู้ช่วย | 40-2-0019            | ครูผู้ดูแลเด็ก                          | ครูผู้ช่วย | -                       |          |
| 137   | (ว่าง)                    | -  | 40-2-0020            | ครูผู้ดูแลเด็ก                          | ครูผู้ช่วย | 40-2-0020            | ครูผู้ดูแลเด็ก                          | ครูผู้ช่วย | -                       |          |
|       |                           |  |                      | ศูนย์พัฒนาเด็กเล็ก 3                    |            |                      | ศูนย์พัฒนาเด็กเล็ก 3                    |            |                         |          |
| 138   | (ว่าง)                    | -  | 40-2-0021            | ครูผู้ดูแลเด็ก                          | ครูผู้ช่วย | 40-2-0021            | ครูผู้ดูแลเด็ก                          | ครูผู้ช่วย | -                       |          |
|       |                           |  |                      | งานโรงเรียน                             |            |                      | งานโรงเรียน                             |            |                         |          |
|       |                           |  |                      | โรงเรียนเทศบาลบ้านไผ่                   |            |                      | โรงเรียนเทศบาลบ้านไผ่                   |            | วิทยฐานะ                |          |
| 139   | นางฉวีวรรณ นริสศิริกุล    | ศึกษาศาสตรมหาบัณฑิต<br>(การบริหารการศึกษา) | 01871-1              | ผู้อำนวยการโรงเรียน                     | คศ. 3      | 01871-1              | ผู้อำนวยการสถานศึกษา                    | คศ. 3      | 43,080<br>ชำนาญการพิเศษ |          |
| 140   | นายศักดิ์ชาย คุณเมือง     | ศศ.ม. (ไทยศึกษา)                           | 20382-1              | รองผู้อำนวยการโรงเรียน                  | คศ.1       | 20382-1              | รองผู้อำนวยการสถานศึกษา                 | คศ.2       | 19,460<br>ชำนาญการ      |          |

| ลำดับ | ชื่อ - สกุล               | คุณวุฒิ                         | กรอบอัตราเก่าเดิม |             |            | กรอบอัตราค่าใหม่ |             |            | เงินเดือน | หมายเหตุ |
|-------|---------------------------|---------------------------------|-------------------|-------------|------------|------------------|-------------|------------|-----------|----------|
|       |                           |                                 | เลขที่ตำแหน่ง     | ชื่อตำแหน่ง | ระดับ      | เลขที่ตำแหน่ง    | ชื่อตำแหน่ง | ระดับ      |           |          |
| 141   | นางปราณี แก่นคู่          | คบ.(ภาษาอังกฤษ)                 | 08651-2           | ครู         | คศ.2       | 08651-2          | ครู         | คศ.2       | 24,930    | ชำนาญการ |
| 142   | นางอรรวรรณ ยิ่งยืน        | ป.วค., วท.บ.(พืชศาสตร์)         | 14701-2           | ครู         | คศ.1       | 14701-2          | ครู         | คศ.1       | 11,920    |          |
| 143   | น.ส.มนชยา ประสงค์         | คม. (บริหารการศึกษา)            | 14702-2           | ครู         | คศ.1       | 14702-2          | ครู         | คศ.1       | 12,530    |          |
| 144   | นางบุญโฮม อมรเลิศเรืองศรี | ศษ.บ.                           | 14703-2           | ครู         | คศ.1       | 14703-2          | ครู         | คศ.1       | 12,240    |          |
| 145   | นางโสภา โคตรนรินทร์       | คบ.(ประถมศึกษา)                 | 14704-2           | ครู         | คศ.1       | 14704-2          | ครู         | คศ.1       | 11,920    |          |
| 146   | นายศักดิ์ชาย โทนุย        | ป.วค.,ศศ.บ.(พัฒนาชุมชน)         | 14705-2           | ครู         | คศ.1       | 14705-2          | ครู         | คศ.1       | 12,240    |          |
| 147   | นางธัญญรัตน์ ดีพลางาม     | คบ.(การประถมศึกษา)              | 14706-2           | ครูผู้ช่วย  | ครูผู้ช่วย | 14706-2          | ครู         | คศ.1       | 10,440    |          |
| 148   | นายฉลอง สิงห์แก้ว         | กศ.บ. (พลศึกษา)                 | 14707-2           | ครู         | คศ.1       | 14707-2          | ครู         | คศ.1       | 11,920    |          |
| 149   | นางเนาวรัตน์ วรรณดี       | คบ. (ภาษาอังกฤษ)                | 14708-2           | ครู         | คศ.1       | 14708-2          | ครู         | คศ.1       | 11,620    |          |
| 150   | นางดวงดาว ศรีไสว          | คบ. (ประถมศึกษา)                | 14696-2           | ครู         | คศ.1       | 14696-2          | ครู         | คศ.1       | 11,920    |          |
| 151   | นางราตรี ผางสง่า          | กศ.ม. (การบริหารการศึกษา)       | 14697-2           | ครู         | คศ.1       | 14697-2          | ครู         | คศ.1       | 11,620    |          |
| 152   | นางพรทิพย์ ศิริภักดิ์     | คบ.(ประถมศึกษา)                 | 14698-2           | ครู         | คศ.1       | 14698-2          | ครู         | คศ.1       | 12,240    |          |
| 153   | นางกุลนาถ สีปิตตา         | กศ.ม.(การบริหารการศึกษา)        | 14699-2           | ครู         | คศ.1       | 14699-2          | ครู         | คศ.1       | 11,620    |          |
| 154   | นายพิศาล โมรา             | ศศ.บ.ชีววิทยา-คณิตฯ             | 14709-2           | ครู         | คศ.1       | 14709-2          | ครู         | คศ.1       | 11,920    |          |
| 155   | นายเทพพร กรมทอง           | ศศ.ม.                           | 14710-2           | ครู         | คศ.1       | 14710-2          | ครู         | คศ.2       | 21,950    |          |
| 156   | น.ส.กาญจนา จันทกระยอม     | คบ. (ฟิสิกส์)                   | 14711-2           | ครู         | คศ.1       | 14711-2          | ครู         | คศ.1       | 11,620    |          |
| 157   | นางปิยมาศ ทิท่า           | กศ.ม.(การบริหารการศึกษา)        | 14712-2           | ครู         | คศ.1       | 14712-2          | ครู         | คศ.1       | 11,620    |          |
| 158   | นายเอกชัย อุปจันทร์       | คบ.(การศึกษาปฐมวัย)             | 20383-2           | ครู         | คศ.1       | 20383-2          | ครู         | คศ.1       | 17,910    |          |
| 159   | นายชัชวาล ชำมะณี          | ศศ.ม.(สังคมศาสตร์เพื่อการพัฒนา) | 20384-2           | ครู         | คศ.1       | 20384-2          | ครู         | คศ.1       | 12,530    |          |
| 160   | น.ส.สุจิตรา แก้วสากล      | ศศ.บ. (ศึกษาศาสตร์)             | 20385-2           | ครูผู้ช่วย  | ครูผู้ช่วย | 20385-2          | ครูผู้ช่วย  | ครูผู้ช่วย | 8,340     |          |
| 161   | นางเพ็ญพักตร์ แสนกรุง     | คบ. (คหกรรมศาสตร์)              | 23956-2           | ครู         | คศ.1       | 23956-2          | ครู         | คศ.1       | 11,620    |          |
| 162   | นายปารณัท รุจิยากร        | ป.วค., อส.บ.(วิศวกรรมไฟฟ้า)     | 23957-2           | ครู         | คศ.1       | 23957-2          | ครู         | คศ.1       | 11,920    |          |
| 163   | นายณรงค์ชัย จุลัยยานนท์   | ศศ.บ. (ดุริยางค์ศิลป์)          | 27978-2           | ครูผู้ช่วย  | ครูผู้ช่วย | 27978-2          | ครูผู้ช่วย  | ครูผู้ช่วย | 8,930     |          |

| ลำดับ | ชื่อ - สกุล               | คุณวุฒิ                    | กรอบอัตรากำลังเดิม                     |   |            | กรอบอัตรากำลังใหม่                     |   |            | เงินเดือน | หมายเหตุ      |
|-------|---------------------------|----------------------------|--|---|------------|--|---|------------|-----------|---------------|
|       |                           |                            | เลขที่ตำแหน่ง                          | ชื่อตำแหน่ง                                 | ระดับ      | เลขที่ตำแหน่ง                          | ชื่อตำแหน่ง                                 | ระดับ      |           |               |
| 164   | นายนพพร โคตรภูเขียว       | วท.บ.(ศึกษาศาสตร์-พลศึกษา) | 27979-2                                | ครูผู้ช่วย                                  | ครูผู้ช่วย | 27979-2                                | ครูผู้ช่วย                                  | ครูผู้ช่วย | 8,930     |               |
| 165   | นางเพลินทิพย์ อินทรกำแหง  | คบ. (ภาษาไทย)              | 30564-2                                | ครูผู้ช่วย                                  | ครูผู้ช่วย | 30564-2                                | ครูผู้ช่วย                                  | ครูผู้ช่วย | 8,340     |               |
| 166   | น.ส.นภาพรณ์ เอ็นลุน       | วท.บ.(วิทยาศาสตร์)         | 30565-2                                | ครูผู้ช่วย                                  | ครูผู้ช่วย | 30565-2                                | ครูผู้ช่วย                                  | ครูผู้ช่วย | 8,340     |               |
| 167   | น.ส.กัญญาณี สุดแท้        | ศศ.บ. (สื่อสารมวลชน)       | 30566-2                                | ครูผู้ช่วย                                  | ครูผู้ช่วย | 30566-2                                | ครูผู้ช่วย                                  | ครูผู้ช่วย | 8,340     |               |
|       |                           |                            |  | โรงเรียนเทศบาล 2 (อนุบาลสาธิต)              |            |  | โรงเรียนเทศบาล 2 (อนุบาลสาธิต)              |            |           | วิทยฐานะ      |
| 168   | นางจิตโคภิน เคนจันทิก     | คม.(การบริหารการศึกษา)     | 29453-1                                | ผู้อำนวยการสถานศึกษา                        | ค.ศ.3      | 29453-1                                | ผู้อำนวยการสถานศึกษา                        | ค.ศ. 3     | 28,810    | ชำนาญการพิเศษ |
| 169   | นางอุไรวรรณ กลีสิกิจวรกุล | คบ. (ธุรกิจศึกษา)          | 14700-2                                | ครู   | คศ.1       | 14700-2                                | ครู   | คศ.1       | 14,220    |               |
| 170   | (ว่าง)                    | -                          | 27975-2                                | ครูผู้ช่วย                                  | คศ.1       | 27975-2                                | ครูผู้ช่วย                                  | คศ.1       | -         |               |
| 171   | นางวลัยกร อ่องพิมาย       | คบ.(การศึกษาปฐมวัย)        | 27977-2                                | ครูผู้ช่วย                                  | คศ.1       | 27977-2                                | ครูผู้ช่วย                                  | คศ.1       | 8,930     |               |
| 172   | น.ส.พิสมัย ประจันตะเสน    | คบ.                        | 30567-2                                | ครูผู้ช่วย                                  | ครูผู้ช่วย | 30567-2                                | ครูผู้ช่วย                                  | ครูผู้ช่วย | 8,340     |               |
| 173   | นางวันเพ็ญ ศรีประทุม      | คบ.(ภาษาอังกฤษ)            | 27976-2                                | ครูผู้ช่วย                                  | ครูผู้ช่วย | 27976-2                                | ครูผู้ช่วย                                  | ครูผู้ช่วย | 8,540     |               |
| 174   | นางกิ่งเพชร ชาดวง         | คบ.(คหกรรมศาสตร์)          | 29454-2                                | ครูผู้ช่วย                                  | ครูผู้ช่วย | 29454-2                                | ครูผู้ช่วย                                  | ครูผู้ช่วย | 8,540     |               |
|       |                           |                            |  | งานกิจการนักเรียน                           |            |  | งานกิจการนักเรียน                           |            |           |               |
| -     | -                         | -                          | -                                      | -   | -          | -                                      | -   | -          | -         |               |
|       |                           |                            | ฝ่ายส่งเสริมการศึกษา ศาสนา และวัฒนธรรม |   |            | ฝ่ายส่งเสริมการศึกษา ศาสนา และวัฒนธรรม |   |            |           |               |
| 175   | นายจิระศักดิ์ แก่นตุ้     | วท.บ.(จิตวิทยา)            | 08-0108-004                            | หน.ฝ่ายส่งเสริมศึกษา<br>(นักบริหารการศึกษา) | 7          | 08-0108-004                            | หน.ฝ่ายส่งเสริมศึกษา<br>(นักบริหารการศึกษา) | 7          | 24,490    |               |
|       |                           |                            | งานการศึกษานอกระบบและตามอัธยาศัย       |   |            | งานการศึกษานอกระบบและตามอัธยาศัย       |   |            |           |               |
| -     | -                         | -                          | -                                      | -   | -          | -                                      | -   | -          | -         |               |
|       |                           |                            | งานกิจกรรมเด็กและเยาวชน                |   |            | งานกิจกรรมเด็กและเยาวชน                |   |            |           |               |
| -     | -                         | -                          | -                                      | -   | -          | -                                      | -   | -          | -         |               |
|       |                           |                            | งานกีฬาและนันทนาการ                    |   |            | งานกีฬาและนันทนาการ                    |   |            |           |               |
| -     | -                         | -                          | -                                      | -   | -          | -                                      | -   | -          | -         |               |

| ลำดับ | ชื่อ - สกุล               | คุณวุฒิ             | กรอบอัตราเก่าดั้งเดิม |  |       | กรอบอัตราค่าจ้างใหม่ |                                  |       | เงินเดือน | หมายเหตุ |
|-------|---------------------------|---------------------|-----------------------|--|-------|----------------------|----------------------------------|-------|-----------|----------|
|       |                           |                     | เลขที่ตำแหน่ง         | ชื่อตำแหน่ง  | ระดับ | เลขที่ตำแหน่ง        | ชื่อตำแหน่ง                      | ระดับ |           |          |
|       |                           |                     |                       | งานกิจการศาสนา   |       |                      | งานกิจการศาสนา                   |       |           |          |
|       | -                         | -                   | -                     |  | -     | -                    |                                  | -     |           |          |
|       |                           |                     |                       | งานส่งเสริมประเพณี ศิลปะวัฒนธรรม                       |       |                      | งานส่งเสริมประเพณี ศิลปะวัฒนธรรม |       |           |          |
| 176   | นายชาญชัย ทิท่า           | คบ.(ชีววิทยา)       | 08-0805-003           | นักวิชาการศึกษา  | 5     | 08-0805-003          | นักวิชาการศึกษา                  | 5     | 12,840    |          |
|       |                           |                     |                       | หน่วยศึกษานิเทศก์                                      |       |                      | หน่วยศึกษานิเทศก์                |       |           |          |
|       | -                         | -                   | -                     |  | -     | -                    |                                  | -     | -         |          |
|       |                           |                     |                       | กองสวัสดิการสังคม                                      |       |                      | กองสวัสดิการสังคม                |       |           |          |
| 177   | (ว่าง)                    | -                   | 11-0106-001           | ผอ.กองสวัสดิการสังคม                                   | 8     | 11-0106-001          | ผอ.กองสวัสดิการสังคม             | 8     | -         |          |
|       |                           |                     |                       | (นบห.งานสวัสดิการสังคม)                                |       |                      | (นบห.งานสวัสดิการสังคม)          |       |           |          |
|       |                           |                     |                       | ฝ่ายสังคมสงเคราะห์                                     |       |                      | ฝ่ายสังคมสงเคราะห์               |       |           |          |
| 178   | นายกฤษณ์ ชัยมาตย์         | ศศ.ม.(รัฐศาสตร์)    | 11-0106-002           | หน.ฝ่ายสังคมสงเคราะห์ฯ                                 | 7     | 11-0106-002          | หน.ฝ่ายสังคมสงเคราะห์ฯ           | 7     | 33,560    |          |
|       |                           |                     |                       | (นบห.งานสวัสดิการสังคม)                                |       |                      | (นบห.งานสวัสดิการสังคม)          |       |           |          |
|       |                           |                     |                       | งานสังคมสงเคราะห์                                      |       |                      | งานสังคมสงเคราะห์                |       |           |          |
| 179   | นางสุमितตรา เขียวอ่อน     | ศศ.บ.(สื่อสารมวลชน) | 11-0704-001           | นักพัฒนาชุมชน  | 5     | 11-0704-001          | นักพัฒนาชุมชน                    | 5     | 11,620    |          |
|       |                           |                     |                       | ฝ่ายพัฒนาชุมชน   |       |                      | ฝ่ายพัฒนาชุมชน                   |       |           |          |
| 180   | (ว่าง)                    | -                   | 11-0106-003           | หน.ฝ่ายพัฒนาชุมชน                                      | 6     | 11-0106-003          | หน.ฝ่ายพัฒนาชุมชน                | 6     | -         |          |
|       |                           |                     |                       | (นบห.งานสวัสดิการสังคม)                                |       |                      | (นบห.งานสวัสดิการสังคม)          |       |           |          |
|       |                           |                     |                       | งานส่งเสริมอาชีพและแก้ไขปัญหาความยากจน                 |       |                      | งานพัฒนาชุมชน                    |       |           |          |
| 181   | น.ส.ธัญนิษา ชันดี         | ศศ.ม.(รัฐศาสตร์)    | 11-0704-002           | นักพัฒนาชุมชน  | 5     | 11-0704-002          | นักพัฒนาชุมชน                    | 5     | 12,240    |          |
|       |                           |                     |                       | งานสำรวจข้อมูลพื้นฐานและส่งเสริมความเข้มแข็งภาคประชาชน |       |                      | งานส่งเสริมและสวัสดิการสังคม     |       |           |          |
| 182   | น.ส.ภัทราวรรณ เกิดพิทักษ์ | ศศ.ม.(รัฐศาสตร์)    | 11-0704-003           | นักพัฒนาชุมชน  | 5     | 11-0704-003          | นักพัฒนาชุมชน                    | 5     | 12,840    |          |

| ลำดับ | ชื่อ - สกุล           | คุณวุฒิ                | กรอบอัตราเก่าเดิม |                      |        | กรอบอัตราเก่าใหม่ |                      |        | เงินเดือน | หมายเหตุ |
|-------|-----------------------|------------------------|-------------------|----------------------|--------|-------------------|----------------------|--------|-----------|----------|
|       |                       |                        | เลขที่ตำแหน่ง     | ชื่อตำแหน่ง          | ระดับ  | เลขที่ตำแหน่ง     | ชื่อตำแหน่ง          | ระดับ  |           |          |
|       |                       |                        |                   | งานธุรการ            |        |                   | งานธุรการ            |        |           |          |
| 183   | นางจิรพันธ์ เนตรพิฑูร | บธ.บ.(การจัดการทั่วไป) | 11-0212-008       | เจ้าพนักงานธุรการ    | 4      | 11-0212-008       | เจ้าพนักงานธุรการ    | 4      | 10,950    |          |
|       |                       |                        |                   | หน่วยงานตรวจสอบภายใน |        |                   | หน่วยงานตรวจสอบภายใน |        |           |          |
| 184   | (ว่าง)                | -                      | 12-0301-001       | จนท.ตรวจสอบภายใน     | 3-5/6ว | 12-0301-001       | จนท.ตรวจสอบภายใน     | 3-5/6ว | -         |          |

ขอรับรองว่ากรอบอัตราเก่าข้างต้นปรากฏตามเอกสารหลักฐานและเป็นผู้ที่บรรจุอยู่ในปัจจุบันจริง

(ลงชื่อ).....

(นางชยาภรณ์ ศีลาอ่อน)  
ปลัดเทศบาลเมืองบ้านไผ่

(ลงชื่อ).....

(นายลิขิต กสิกิจวรกุล)  
นายกเทศมนตรีเมืองบ้านไผ่

## 12. แนวทางการพัฒนาพนักงานเทศบาล ลูกจ้างประจำ และพนักงานจ้าง ของเทศบาล

### แผนพัฒนาพนักงานเทศบาล ลูกจ้างประจำ และพนักงานจ้างของเทศบาล

#### 1. หลักการเหตุผล

1.1 ประกาศคณะกรรมการพนักงานเทศบาลจังหวัดขอนแก่น เรื่อง หลักเกณฑ์และเงื่อนไขเกี่ยวกับการบริหารงานบุคคลของเทศบาล ลงวันที่ 25 พฤศจิกายน 2545 ข้อ 288 กำหนดให้เทศบาลมีการพัฒนาผู้ได้รับการบรรจุเข้ารับราชการเป็นพนักงานเทศบาลก่อนมอบหมายหน้าที่ให้ปฏิบัติเพื่อให้รู้แบบแผนของทางราชการ หลักและวิธีปฏิบัติราชการบทบาทหน้าที่ของข้าราชการในระบอบประชาธิปไตยอันมีพระมหากษัตริย์เป็นประมุขและแนวทางปฏิบัติตนเพื่อเป็นข้าราชการที่ดี และ ข้อ 299 กำหนดให้เทศบาลจัดทำแผนพัฒนาพนักงานเทศบาลเพื่อเพิ่มพูนความรู้ ทักษะ ทักษะที่ดี คุณธรรมจริยธรรม อันจะทำให้การปฏิบัติหน้าที่ราชการได้อย่างมีประสิทธิภาพ

1.2 พระราชบัญญัติแผนและขั้นตอนการกระจายอำนาจให้แก่องค์กรปกครองส่วนท้องถิ่น พ.ศ. 2542 มาตรา 30 ได้กำหนดให้รัฐบาลกลางถ่ายโอนภารกิจทำให้บริการสาธารณะในเขตขององค์กรปกครองส่วนท้องถิ่นที่รัฐดำเนินการอยู่แก่องค์กรปกครองส่วนท้องถิ่น และให้รัฐจัดสรรภาษีและอากรเงินอุดหนุนรายได้แก่องค์กรปกครองส่วนท้องถิ่นให้สอดคล้องกับการดำเนินการตามอำนาจหน้าที่โดยจัดเป็นสัดส่วนต่อรายได้ของรัฐบาลกลางไม่น้อยกว่าร้อยละ 35 ภายในปี 2549 ดังนั้น องค์กรปกครองส่วนท้องถิ่นจึงมีความจำเป็นต้องเตรียมความพร้อม โดยการฝึกอบรมพัฒนาเพิ่มความรู้ ทักษะ ความสามารถในการปฏิบัติงานแก่พนักงานและลูกจ้างในสังกัด เพื่อรองรับภารกิจที่จะได้รับการถ่ายโอนจากรัฐบาลกลาง

1.3 เนื่องจากสังคมในยุคโลกาภิวัตน์ เวมี่โลกมีสภาพการแข่งขันที่รุนแรงนโยบายของรัฐบาลมีการเปลี่ยนแปลงไปตามสภาพเศรษฐกิจของประเทศที่มีความผันผวน ระบบการศึกษาและความเจริญก้าวหน้าทางวิทยาการต่าง ๆ ไม่หยุดนิ่งมีการค้นพบทฤษฎีหลักการ กฎเกณฑ์และวิธีการทำงานใหม่ ๆ นำมาแทนของเก่าตลอดเวลา ด้วยเหตุนี้อาจทำให้คนที่เคยปฏิบัติงานในองค์กรด้วยวิธีการที่เคยปฏิบัติแบบเดิม ๆ ไม่เหมาะสมหรือไม่สอดคล้องกับการพัฒนาองค์กรในระยะเวลามา หรืออาจจะเป็นอุปสรรคในการพัฒนาองค์กรเสียเอง ดังนั้น จึงถือเป็นความรับผิดชอบขององค์กรที่จะต้องจัดหาและสนับสนุนให้บุคลากรในองค์กรได้รับการฝึกอบรม และพัฒนาตลอดเวลาตั้งแต่เริ่มเข้าสู่องค์กรจนกระทั่งออกไปจากองค์กร เทศบาลเมืองบ้านไผ่ก็เป็นองค์กรตามนัยข้างต้น ซึ่งต้องปรับปรุงและพัฒนาเพื่อให้อยู่รอดได้และยังต้องมีการเจริญเติบโต มีการขยายงานในการให้บริการในด้านต่าง ๆ ออกไปให้ก้าวหน้ามั่นคงยิ่ง ๆ ขึ้นตามภารกิจหน้าที่กฎหมายกำหนดไว้จึงมีความจำเป็นต้องสร้างบุคลากรพัฒนาบุคลากร เพื่อให้มีความพร้อมที่จะสร้างสรรค์งานใหม่ ๆ ให้มีความพร้อมที่จะรองรับงานที่จะขยายไปในอนาคตและยังต้องเตรียมบุคลากรเพื่อรองรับการเลื่อนตำแหน่งการโยกย้ายเปลี่ยนสายงาน การลาออก การเกษียณอายุราชการในอนาคตด้วย



เทศบาลจึงต้องมีการฝึกอบรมพัฒนาเพิ่มพูนความรู้แก่บุคลากรให้มีความมั่นใจในตนเองพร้อมที่จะปฏิบัติงานในหน้าที่ เพื่อประโยชน์สูงสุดแก่ท้องถิ่นและประเทศชาติโดยรวมต่อไป

1.4 จากหลักการและเหตุผลดังกล่าว เทศบาลเมืองบ้านไผ่จึงได้ทำแผนพัฒนาพนักงานและลูกจ้างของเทศบาลสำหรับงบประมาณ พ.ศ. 2555 - 2557

## 2. วัตถุประสงค์

2.1 เพื่อให้ผู้บรรจุเข้ารับราชการเป็นพนักงานเทศบาลและลูกจ้างของเทศบาลได้รับการพัฒนาก่อนมอบหมายหน้าที่ให้ปฏิบัติโดยให้รู้หลักและระเบียบวิธีปฏิบัติราชการ บทบาทหน้าที่ของพนักงานเทศบาลในระบอบประชาธิปไตยอันมีพระมหากษัตริย์เป็นประมุข และให้มีความรู้พื้นฐานในการปฏิบัติราชการสำหรับพนักงานบรรจุใหม่รวมทั้งการพัฒนาเกี่ยวกับงานในหน้าที่ความรับผิดชอบ

2.2 เพื่อให้พนักงานและลูกจ้างของเทศบาลมีความรู้ทั่วไปในการปฏิบัติงานของเทศบาล เช่น สถานที่ โครงสร้าง การแบ่งส่วนราชการ การบริหารงาน นโยบายของคณะผู้บริหาร นโยบายของรัฐบาลกลาง

2.3 เพื่อให้พนักงานและลูกจ้างของเทศบาลมีความรู้และทักษะเฉพาะของงานในแต่ละตำแหน่ง ได้แก่ ความรู้ความสามารถในการปฏิบัติงานตำแหน่งหนึ่งตำแหน่งใดโดยเฉพาะ เช่น งานธุรการ งานด้านการช่าง งานด้านสาธารณสุข งานด้านการศึกษา ฯลฯ

2.4 เพื่อให้พนักงานเทศบาลในระดับบริหารมีความรู้เกี่ยวกับการบริหารงานและการบริหารคน เช่น ในเรื่องการวางแผน การมอบหมายงาน การจูงใจ การประสานงาน การเป็นผู้นำที่ดี

2.5 เพื่อเสริมสร้างคุณสมบัติที่ดีแก่พนักงานและลูกจ้าง เช่น ช่วยเสริมสร้างบุคลิกภาพที่ดี ส่งเสริมให้สามารถปฏิบัติงานร่วมกับบุคคลอื่นได้อย่างราบรื่น มีประสิทธิภาพ มีมนุษยสัมพันธ์ในการทำงาน การเสริมสร้างสุขภาพอนามัย ให้ปฏิบัติงานได้อย่างเต็มกำลังความสามารถ

2.6 เพื่อเสริมสร้างและพัฒนาให้พนักงานและลูกจ้างของเทศบาลมีคุณธรรมและจริยธรรมในการปฏิบัติงาน เช่น จริยธรรมในการปฏิบัติงาน คุณธรรมในการปฏิบัติตน การพัฒนาคุณภาพจิต เพื่อประสิทธิภาพในการปฏิบัติงาน การปฏิบัติงานอย่างมีความสุข

## 3. หลักสูตรการพัฒนา

พนักงานและลูกจ้างของเทศบาลเมืองบ้านไผ่ทุกคนทุกตำแหน่งต้องได้รับการพัฒนาตามหลักสูตรต่าง ๆ ดังต่อไปนี้

- 3.1 หลักสูตรความรู้พื้นฐานในการปฏิบัติราชการของพนักงานและลูกจ้างของเทศบาล
- 3.2 หลักสูตรการพัฒนาเกี่ยวกับงานในหน้าที่ที่รับผิดชอบ
- 3.3 หลักสูตรความรู้และทักษะเฉพาะของงานในแต่ละตำแหน่ง
- 3.4 หลักสูตรด้านการบริหาร
- 3.5 หลักสูตรด้านคุณธรรมและจริยธรรม
- 3.6 หลักสูตรด้านการพัฒนาคุณภาพการบริการและด้านอื่นตามความเหมาะสม

ไม่ต่ำกว่า 1 หลักสูตร

#### 4. วิธีการพัฒนาและระยะเวลาดำเนินการพัฒนา

วิธีการพัฒนาพนักงานเทศบาลและลูกจ้างของเทศบาล อาจดำเนินการเองในส่วนที่เทศบาลมีศักยภาพเพียงพอ เช่น การฝึกอบรม การสัมมนาในหน่วยงาน เพื่อแลกเปลี่ยนความรู้สร้างความเข้าใจเพิ่มทักษะ เพิ่มประสิทธิภาพในการปฏิบัติงาน โดยวิทยากรของเทศบาลเองหรือเชิญผู้ทรงคุณวุฒิจากสถาบันอุดมศึกษา หรือผู้เชี่ยวชาญในสาขาวิชาต่าง ๆ จากหน่วยราชการหรือหน่วยงานเอกชนมาให้ความรู้แก่พนักงานและลูกจ้าง โดยมีการดำเนินการดังต่อไปนี้

##### วิธีการพัฒนา ระยะเวลา กลุ่มเป้าหมาย

1) การปฐมนิเทศ เทศบาลจะดำเนินการปฐมนิเทศพนักงานและลูกจ้างของเทศบาลทุกคน ทุกตำแหน่งที่ได้รับการบรรจุใหม่ ก่อนจะมอบหมายงานในหน้าที่ให้ปฏิบัติเพื่อให้มีความรู้เบื้องต้นเกี่ยวกับหลักและระเบียบ วิธีการปฏิบัติราชการ บทบาทหน้าที่ แนวทางการปฏิบัติงาน ความรู้พื้นฐานในตำแหน่งที่ได้รับการแต่งตั้ง

2) การฝึกอบรม เทศบาลจะสนับสนุนให้พนักงานและลูกจ้างของเทศบาลได้รับการฝึกอบรมตามหลักสูตรที่เทศบาลจัดขึ้นเอง หรือหน่วยงานอื่นจัดขึ้นตามความเหมาะสม

- กลุ่มเป้าหมาย พนักงานเทศบาลและลูกจ้างของเทศบาล ทุกตำแหน่งมีระยะเวลาการอบรมคนละไม่น้อยกว่า 2 วัน

- ระยะเวลา ในส่วนที่เทศบาลดำเนินการเองเทศบาลจะดำเนินการฝึกอบรมโดยวิทยากรที่เป็นพนักงานในหน่วยงาน และวิทยากรจากหน่วยงานอื่นที่ภาครัฐและเอกชนมาฝึกอบรมจะดำเนินการอย่างน้อยปีละ 2 ครั้ง

การส่งพนักงานหรือลูกจ้างไปฝึกอบรมกับส่วนราชการอื่นเทศบาลจะให้ความร่วมมืออย่างเต็มที่ในการจัดส่งพนักงานและลูกจ้างเข้ารับการฝึกอบรมตามที่หน่วยงานข้างต้นแจ้งมาเป็นหนังสือที่เทศบาลหรือเทศบาลอาจจะประสานเองเพื่อขอให้หน่วยงานอื่น ๆ จัดฝึกอบรมในหลักสูตรต่าง ๆ ตามความเหมาะสมเพื่อประโยชน์ในการพัฒนาบุคลากรของเทศบาลในด้านที่จำเป็น

3) การศึกษาต่อ หรือ ดุงาน เทศบาลจะให้การสนับสนุนให้พนักงานเทศบาลได้รับการศึกษาต่อในระดับที่สูงขึ้นเต็มตามศักยภาพของคนแต่ละคน ในการลาศึกษาต่อทั้งในและต่างประเทศในหลักสูตรต่าง ๆ ตามที่พนักงานได้ยื่นความประสงค์โดยอยู่ภายใต้เงื่อนไขของระเบียบ กฎหมาย ของทางราชการว่าด้วยการลาศึกษาต่อและเทศบาลจะสนับสนุนให้พนักงานและลูกจ้างได้เดินทางไปศึกษาดูงานในหน่วยงานต่าง ๆ ที่มีชื่อเสียงและเป็นแบบอย่างในการบริหารงานที่ประสบผลสำเร็จ

- กลุ่มเป้าหมาย พนักงานและลูกจ้างทุกคนทุกตำแหน่ง

- ระยะเวลา ในทุก ๆ ปี ตามความเหมาะสม

- การศึกษาต่อในระดับปริญญาตรีและปริญญาโทจำนวนตามที่ระเบียบ

กระทรวงมหาดไทยว่าด้วยการให้ทุนกำหนดไว้

4) การประชุมเชิงปฏิบัติการ หรือสัมมนา เทศบาลจะสนับสนุนการประชุมเชิงปฏิบัติการหรือการสัมมนาเพื่อวางยุทธศาสตร์ในการแก้ไขปัญหาของเทศบาลทั้งในเชิงรุกและเชิงรับ รวมทั้งการติดตามประเมินผลการปฏิบัติตามมติที่ประชุมเชิงปฏิบัติการในแต่ละคราว

(5) การย้ายสับเปลี่ยนตำแหน่ง / การย้ายสับเปลี่ยนสายงาน / การหมุนเวียนตำแหน่ง

เทศบาลจะให้การสนับสนุนและเปิดโอกาสให้พนักงานได้ย้ายสับเปลี่ยนตำแหน่ง ย้ายสับเปลี่ยนสายงานไปสู่ตำแหน่งและสายงานที่พนักงานมีความต้องการที่ได้อื่นความประสงค์ สำหรับผู้ที่มีคุณวุฒิคุณสมบัติเฉพาะตำแหน่ง ตรงตามที่ระเบียบกำหนดเพื่อพัฒนาพนักงานเทศบาลให้มีความรู้ในตำแหน่งอื่น ๆ เพิ่มมากขึ้นเป็นการเปิดโลกทัศน์ วิสัยทัศน์ ให้กว้างขึ้น ซึ่งจะประโยชน์ต่อเทศบาลเอง อีกทั้งพนักงานจะได้ปฏิบัติงานที่มีใจรัก มีความสุขในการปฏิบัติงาน มีสุขภาพจิตที่ดี และในกรณีที่มีความขัดแย้งในหน่วยงานต่าง ๆ ของเทศบาล เทศบาลจะเข้าไปดูแลรับทราบปัญหาและอาจจะย้ายสับเปลี่ยนพนักงานไปตำแหน่งอื่น ๆ โดยเจ้าตัวสมัครใจ เพื่อลดความขัดแย้งและลดความเสียหายที่จะเกิดกับหน่วยงานในการปฏิบัติราชการการด้วย

5. งบประมาณในการดำเนินการพัฒนา เทศบาลจะสนับสนุนให้ตั้งงบประมาณไว้ในเทศบัญญัติ งบประมาณรายจ่ายประจำปีในแต่ละปี ในเรื่องของการพัฒนาพนักงานและลูกจ้างของเทศบาลให้เพียงพอแก่การดำเนินงานตลอดทั้งปี โดยให้ตั้งงบประมาณเพื่อการนี้ไม่น้อยกว่าร้อยละ 1 ของงบประมาณรายจ่ายทั้งหมดของเทศบาล แต่ไม่เกินเกณฑ์ที่กรมส่งเสริมการปกครองท้องถิ่นกำหนดโดยหน่วยงานหลักที่จะเป็นผู้ดำเนินการได้แก่

- 5.1 หน่วยงานที่จะขอตั้งงบประมาณ ได้แก่ ทุกส่วนราชการของเทศบาลเมืองบ้านไผ่
- 5.2 หน่วยงานทำหน้าที่ดำเนินการ ได้แก่ ทุกส่วนราชการของเทศบาลเมืองบ้านไผ่

6. การติดตามและประเมินผล ผู้บังคับบัญชาตั้งแต่ระดับกองขึ้นไปมีหน้าที่ติดตาม ประเมินผลการพัฒนาพนักงานและลูกจ้างในสังกัดของตน ให้เป็นไปตามแผนพัฒนาพนักงานเทศบาลที่วางไว้ และมีหน้าที่รายงานผู้บังคับบัญชาระดับเหนือขึ้นไปจนถึงนายกเทศมนตรี โดยการรายงานอย่างน้อยต้องทำปีละ 1 ครั้ง

### 13. ประกาศคุณธรรม จริยธรรม ของพนักงานและลูกจ้างเทศบาล เมืองบ้านไผ่

โดยที่พนักงานและลูกจ้างของเทศบาล มีหน้าที่และความรับผิดชอบและเป็นกำลังสำคัญ ในการพัฒนาท้องถิ่นและประเทศชาติโดยรวมทั้งการให้บริการประชาชน ซึ่งจำเป็นต้องทำงานร่วมกันหลายฝ่าย ฉะนั้น เพื่อให้พนักงานและลูกจ้างมีความประพฤติดีสำนึกในหน้าที่ความรับผิดชอบตลอดจนปฏิบัติหน้าที่ราชการ ได้อย่างมีประสิทธิภาพประสิทธิผลยิ่งขึ้น เทศบาลเมืองบ้านไผ่ จึงประกาศคุณธรรม จริยธรรม ของพนักงาน และลูกจ้างของเทศบาลไว้เป็นประมวลความประพฤติ เพื่อรักษาไว้ซึ่งศักดิ์ศรีและส่งเสริมชื่อเสียงเกียรติคุณเกียรติ ฐานะของพนักงานและลูกจ้างเทศบาล ซึ่งจะยังผลให้พนักงานและลูกจ้างผู้ประพฤติปฏิบัติเป็นที่เลื่อมใสศรัทธา และยกย่องของบุคคลโดยทั่วไป

เทศบาลเมืองบ้านไผ่ จึงกำหนดมาตรฐานทางคุณธรรมและจริยธรรมเพื่อให้พนักงานเทศบาล และลูกจ้างของเทศบาลถือปฏิบัติโดยพนักงานเทศบาลและลูกจ้างของเทศบาลเมืองบ้านไผ่ทุกคน มีหน้าที่ ดำเนินการให้เป็นไปตามกฎหมาย เพื่อรักษาประโยชน์ส่วนรวม เป็นกลางทางการเมือง อำนวยความสะดวกและ ให้บริการแก่ประชาชนตามหลักธรรมาภิบาล โดยจะต้องยึดมั่นในค่านิยมหลัก 10 ประการ ดังนี้

- (1) การยึดมั่นในระบอบประชาธิปไตยอันมีพระมหากษัตริย์ทรงเป็นประมุข
- (2) การยึดมั่นในคุณธรรมและจริยธรรม
- (3) การมีจิตสำนึกที่ดี ซื่อสัตย์ และรับผิดชอบ
- (4) การยึดถือประโยชน์ของประเทศไทยเหนือกว่าประโยชน์ส่วนตน และไม่มีผลประโยชน์ทับซ้อน
- (5) การยืนหยัดทำในสิ่งที่ถูกต้อง เป็นธรรม และถูกกฎหมาย
- (6) การให้บริการแก่ประชาชนด้วยความรวดเร็ว มีอัธยาศัย และไม่เลือกปฏิบัติ
- (7) การให้ข้อมูลข่าวสารแก่ประชาชนอย่างครบถ้วน ถูกต้อง และไม่บิดเบือนข้อเท็จจริง
- (8) การมุ่งผลสัมฤทธิ์ของงาน รักษามาตรฐาน มีคุณภาพ โปร่งใสและตรวจสอบได้
- (9) การยึดมั่นในหลักจรรยาวิชาชีพขององค์กร
- (10) การสร้างจิตสำนึกให้ประชาชนในท้องถิ่นประพฤติตนเป็นพลเมืองที่ดีร่วมกันพัฒนาชุมชนให้น่าอยู่ คู่คุณธรรมและดูแลสภาพสิ่งแวดล้อมให้สอดคล้องรัฐธรรมนูญฉบับปัจจุบัน

เทศบาลเมืองบ้านไผ่ จึงประกาศให้ค่านิยมหลักทั้ง 10 ประการ ดังกล่าวข้างต้น เป็นมาตรฐานทางคุณธรรมและจริยธรรมของพนักงานเทศบาล ลูกจ้างประจำ และพนักงานจ้างของเทศบาลเมือง บ้านไผ่

\*\*\*\*\*

ภาคผนวก



## ประกาศเทศบาลเทศบาลเมืองบ้านไผ่

### เรื่อง การกำหนดโครงสร้างส่วนราชการ การแบ่งส่วนราชการ และอำนาจหน้าที่ความรับผิดชอบ ของส่วนราชการของเทศบาล

.....

ด้วยเทศบาลเมืองบ้านไผ่ ได้ขอความเห็นชอบกำหนดโครงสร้างส่วนราชการ การแบ่งส่วนราชการและอำนาจหน้าที่ความรับผิดชอบของส่วนราชการของเทศบาล ต่อคณะกรรมการพนักงานเทศบาลจังหวัดขอนแก่น (ก.ท.จ. ขอนแก่น)

บัดนี้ คณะกรรมการพนักงานเทศบาลจังหวัดขอนแก่น (ก.ท.จ. ขอนแก่น) ในการประชุมครั้งที่ 9/2554 เมื่อวันที่ 15 กันยายน 2554 เห็นชอบให้เทศบาลเมืองบ้านไผ่ กำหนดโครงสร้างส่วนราชการ การแบ่งส่วนราชการภายในและอำนาจหน้าที่ความรับผิดชอบของส่วนราชการของเทศบาล ซึ่งแจ้งให้เทศบาลทราบแล้ว ตามหนังสือจังหวัดขอนแก่น ด่วนที่สุด ที่ ขก 0037.2/1466 ลงวันที่ 11 ตุลาคม 2554

ฉะนั้น อาศัยอำนาจตามความในข้อ 251, 252, 253, 254, 257, 258 และ 263 แห่งประกาศคณะกรรมการพนักงานเทศบาลจังหวัดขอนแก่น (ก.ท.จ.ขอนแก่น) เรื่อง หลักเกณฑ์และเงื่อนไขเกี่ยวกับการบริหารงานบุคคลของเทศบาล ลงวันที่ 25 พฤศจิกายน 2545 และแก้ไขเพิ่มเติม เทศบาลเมืองบ้านไผ่ จึงกำหนดส่วนราชการ การแบ่งส่วนราชการภายใน และอำนาจหน้าที่ความรับผิดชอบของส่วนราชการ เพื่อรองรับอำนาจหน้าที่ตามที่กำหนดในกฎหมายว่าด้วยเทศบาล กฎหมายว่าด้วยการกำหนดแผนและขั้นตอนการกระจายอำนาจให้แก่องค์กรปกครองส่วนท้องถิ่น และกฎหมายอื่นที่กำหนดอำนาจหน้าที่ให้เทศบาล ดังต่อไปนี้

**ปลัดเทศบาล** (นักบริหารงานเทศบาล 9) เป็นผู้บังคับบัญชาพนักงานเทศบาล ลูกจ้าง และพนักงานจ้างของเทศบาล มีหน้าที่ความรับผิดชอบเกี่ยวกับ เรื่องที่นายกเทศมนตรีสั่งการเกี่ยวกับนโยบายของเทศบาลเรื่องที่มีกฎหมายหรือระเบียบข้อบังคับระบุให้เป็นอำนาจหน้าที่ของปลัดเทศบาล เรื่องซึ่งตกลงกันไม่ได้ ระหว่างหน่วยงานต่างๆ ภายใต้บังคับบัญชา เรื่องในหน้าที่สำนักงานเทศบาล เรื่องที่หัวหน้าส่วนราชการเห็นเป็นปัญหาและเสนอมาเพื่อรับคำวินิจฉัยหรือในกรณีพิเศษอื่นใด เรื่องที่ปลัดเทศบาลสั่งการ โดยเฉพาะ เรื่องที่หัวหน้าส่วนราชการต่างๆ เห็นสมควรเสนอเพื่อทราบ

**รองปลัดเทศบาล** (นักบริหารงานเทศบาล 8 ) เป็นผู้บังคับบัญชาพนักงานเทศบาล ลูกจ้าง และพนักงานจ้างของเทศบาล รองจากปลัดเทศบาล มีหน้าที่ความรับผิดชอบเกี่ยวกับเรื่องที่มีกฎหมาย ระเบียบ ข้อบังคับ ระบุให้เป็นอำนาจหน้าที่ของปลัดเทศบาล หากกฎหมาย ระเบียบ ข้อบังคับนั้นมิได้กำหนดในเรื่องการมอบอำนาจไว้เป็นอย่างอื่น และปลัดเทศบาลได้มอบอำนาจโดยทำเป็นหนังสือให้รองปลัดเทศบาลปฏิบัติราชการแทน

**รองปลัดเทศบาล** (นักบริหารงานเทศบาล 7 ) เป็นผู้บังคับบัญชาพนักงานเทศบาล ลูกจ้าง และพนักงานจ้างของเทศบาล รองจากปลัดเทศบาล มีหน้าที่ความรับผิดชอบเกี่ยวกับเรื่องที่มีกฎหมาย ระเบียบ ข้อบังคับ ระบุให้เป็นอำนาจหน้าที่ของปลัดเทศบาล หากกฎหมาย ระเบียบ ข้อบังคับนั้นมิได้กำหนดในเรื่องการมอบอำนาจไว้เป็นอย่างอื่น และปลัดเทศบาลได้มอบอำนาจโดยทำเป็นหนังสือให้รองปลัดเทศบาลปฏิบัติราชการแทน

**1. สำนักปลัดเทศบาล** มีหัวหน้าสำนักปลัดเทศบาล (นักบริหารงานทั่วไป 8) เป็นผู้บังคับบัญชาพนักงานเทศบาล ลูกจ้าง และพนักงานจ้าง โดยมีหน้าที่ความรับผิดชอบเกี่ยวกับราชการทั่วไปของเทศบาล และราชการที่มีได้กำหนดให้เป็นหน้าที่ของกอง หรือส่วนราชการใดในเทศบาลโดยเฉพาะ รวมทั้งกำกับและเร่งรัดการปฏิบัติราชการของส่วนราชการในเทศบาลให้เป็นไปตามนโยบายแนวทาง และแผนการปฏิบัติราชการของเทศบาล และควบคุมการปฏิบัติงานธุรการ ประกอบด้วยส่วนราชการภายใน ดังนี้

**1.1 ฝ่ายอำนวยการ** มีหัวหน้าฝ่ายอำนวยการ (นักบริหารงานทั่วไป 7) เป็นผู้บังคับบัญชาพนักงานเทศบาล ลูกจ้าง และพนักงานจ้าง โดยมีหน้าที่เกี่ยวกับการกำหนดนโยบาย การควบคุม กำกับดูแล และอำนวยการดำเนินงานของงานต่าง ๆ ดังนี้

**1) งานการเจ้าหน้าที่** มีหน้าที่เกี่ยวกับ

- (1) งานบริหารงานบุคคลของพนักงานเทศบาลและลูกจ้าง
- (2) งานบรรจุแต่งตั้ง โอน ย้าย และเลื่อนระดับ
- (3) งานการสอบแข่งขัน สอบคัดเลือก และการคัดเลือก
- (4) งานทะเบียนประวัติ และบัตรประจำตัวพนักงานเทศบาลและลูกจ้าง
- (5) งานปรับปรุงประสิทธิภาพในการบริหารงานบุคคล
- (6) งานประเมินผลการปฏิบัติงานประจำปีพนักงานเทศบาลและลูกจ้าง
- (7) งานขออนุมัติปรับปรุงตำแหน่งและอัตรากำลัง
- (8) งานพัฒนาบุคลากร
- (9) งานพิจารณาเลื่อนขั้นเงินเดือนพนักงานและลูกจ้าง การให้บำเหน็จความชอบ

เป็นกรณีพิเศษ

- (10) งานประกันสังคมลูกจ้างเทศบาล
- (11) งานการลาประเภทต่าง ๆ ของพนักงานเทศบาลและลูกจ้าง
- (12) งานอื่นที่เกี่ยวข้องและตามที่ได้รับมอบหมาย

**2) งานศูนย์บริการร่วมและรับเรื่องราวร้องทุกข์** มีหน้าที่เกี่ยวกับ

- (1) งานรับเรื่องราวร้องเรียนร้องทุกข์และคำร้องทั่วไป
- (2) งานประชาสัมพันธ์ให้ข้อมูลข่าวสารเกี่ยวกับงานการรับเรื่องราวร้องเรียนร้องทุกข์
- (3) งานรับเรื่องขออนุญาต รับคำร้องต่าง ๆ และตรวจสอบเอกสาร หลักฐาน ประกอบการยื่นคำร้องต่างๆ
- (4) งานส่งเรื่องราวร้องเรียน ร้องทุกข์ ให้หน่วยงานเจ้าของเรื่อง เพื่อดำเนินการตามอำนาจหน้าที่
- (5) งานการประสานติดตามความคืบหน้าเมื่อได้รับการสอบถามจากประชาชน ผู้รับบริการและแจ้งผลการดำเนินการให้ประชาชนทราบ
- (6) งานอื่นที่เกี่ยวข้องและตามที่ได้รับมอบหมาย

**1.2 ฝ่ายปกครอง** มีหัวหน้าฝ่ายปกครอง (นักบริหารงานทั่วไป 7) เป็นผู้บังคับบัญชาพนักงานเทศบาล ลูกจ้าง และพนักงานจ้าง โดยมีหน้าที่เกี่ยวกับการกำหนดนโยบาย การควบคุม กำกับดูแล และอำนวยการดำเนินงานของงานต่าง ๆ ดังนี้

**1) งานทะเบียนราษฎร** มีหน้าที่เกี่ยวกับ

- (1) งานบังคับการตามพระราชบัญญัติทะเบียนราษฎร พ.ศ. 2534
- (2) งานบังคับการตาม พระราชบัญญัติสัญชาติ พ.ศ.2508
- (3) งานปฏิบัติตามระเบียบสำนักทะเบียนกลางว่าด้วยการทะเบียนราษฎร
- (4) งานอื่นที่เกี่ยวข้องหรือตามที่ได้รับมอบหมาย

**2) งานบัตรประจำตัวประชาชน** มีหน้าที่เกี่ยวกับ

- (1) งานบังคับการตามพระราชบัญญัติบัตรประจำตัวประชาชน พ.ศ. 2526
- (2) งานอื่นที่เกี่ยวข้องหรือตามที่ได้รับมอบหมาย

**1.3 ฝ่ายป้องกันและรักษาความสงบ** มีหัวหน้าฝ่ายป้องกันและรักษาความสงบ

(นักบริหารงานทั่วไป 7) เป็นผู้บังคับบัญชาพนักงานเทศบาล ลูกจ้าง และพนักงานจ้าง โดยมีหน้าที่เกี่ยวกับการกำหนดนโยบาย การควบคุม กำกับดูแล และอำนวยความสะดวกการดำเนินงานของงานต่าง ๆ ดังนี้

**1) งานรักษาความสงบ** มีหน้าที่เกี่ยวกับ

- (1) งานควบคุมตรวจสอบและการขออนุญาตกิจการค้า/สถานประกอบการ/สถานบันเทิงที่อาจเป็นอันตรายต่อสุขภาพและเหตุรำคาญ
- (2) งานประสานงานกับจังหวัด อำเภอ และหน่วยของสำนักงานตำรวจแห่งชาติในพื้นที่ในการรักษาความสงบเรียบร้อยและความมั่นคง
- (3) งานศึกษาและวิเคราะห์ข่าวเพื่อเสนอแนะวางแผน หรือโครงการที่เกี่ยวข้องกับความมั่นคงแห่งชาติ
- (4) งานทางด้านกฎหมาย งานสอบสวน ควบคุมการตรวจสอบ และดำเนินการให้เป็นไปตามเทศบัญญัติ และกฎหมายที่เกี่ยวข้อง
- (5) งานที่เกี่ยวข้องหรือตามที่ได้รับมอบหมาย

**2) งานป้องกันและบรรเทาสาธารณภัย**

- (1) การควบคุมและบังคับตาม พ.ร.บ.ป้องกันและระงับอัคคีภัย พ.ศ. 2542
- (2) งานตรวจอาคารสถานที่ที่อาจเกิดอัคคีภัยได้ง่าย
- (3) งานควบคุมและตรวจสถานที่ของนายตรวจอัคคีภัย
- (4) งานควบคุมกำจัดหรือทำลายสิ่งทีอาจเกิดอัคคีภัยในสถานที่
- (5) งานทำแผนการตรวจระบบความปลอดภัยในสถานที่
- (6) งานส่งเสริมการจัดให้มีระบบความปลอดภัยในสถานที่
- (7) งานเผยแพร่และประชาสัมพันธ์ระบบความปลอดภัย
- (8) งานตรวจสอบและรับรองระบบความปลอดภัยในสถานที่
- (9) งานรักษาความปลอดภัยของสถานที่ราชการ
- (10) งานป้องกันและระงับอัคคีภัย
- (11) งานตรวจสอบ ควบคุมดูแลในการจัดเตรียมและอำนวยความสะดวกในการป้องกันบรรเทาและระงับสาธารณภัยต่างๆ
- (12) งานจัดทำแผนป้องกันและบรรเทาสาธารณภัย
- (13) งานฝึกซ้อมและดำเนินการตามแผน
- (14) งานเกี่ยวกับวิทยุสื่อสาร



(15) งานวิเคราะห์และพิจารณา ทำความเห็น สรุป รายงาน เสนอแนะรวมทั้งดำเนินการด้านกฎหมาย และระเบียบเกี่ยวกับการป้องกันและระงับอัคคีภัยธรรมชาติและสาธารณภัยอื่น เช่น อุทกภัย วาตภัย

(16) งานอื่นที่เกี่ยวข้อง หรือตามที่ได้รับมอบหมาย

**1.3 ฝ่ายบริหารงานทั่วไป** มีหัวหน้าฝ่ายบริหารงานทั่วไป (นักบริหารงานทั่วไป 6) เป็นผู้บังคับบัญชาพนักงานเทศบาล ลูกจ้าง และพนักงานจ้าง โดยมีหน้าที่เกี่ยวกับการกำหนดนโยบาย การควบคุม กำกับดูแล และอำนวยความสะดวกการดำเนินงานของงานต่าง ๆ ดังนี้

**1) งานธุรการ** มีหน้าที่เกี่ยวกับ

(1) งานขอพระราชทานเครื่องราชอิสริยาภรณ์ ของนายกเทศมนตรี รองนายกเทศมนตรีหรือคณะเทศมนตรี สมาชิกสภาเทศบาลและพนักงานเทศบาล

(2) งานสาธารณกุศลของเทศบาลและหน่วยงานต่างๆ ที่ขอความร่วมมือมา

(3) งานตรวจสอบ แสดงรายการเกี่ยวกับเอกสารสำคัญของทางราชการ

(4) งานเบิกจ่ายงบประมาณประจำปีในสังกัด

(5) งานสวัสดิการของนายกเทศมนตรี รองนายกเทศมนตรีหรือคณะเทศมนตรี สมาชิกสภาเทศบาล พนักงานเทศบาลและลูกจ้างของสำนักปลัดเทศบาล

(6) งานต้อนรับและเลี้ยงรับรองต่างๆ

(7) งานเกี่ยวกับการเดินทางไปราชการของนายกเทศมนตรี รองนายกเทศมนตรีหรือคณะเทศมนตรี และสมาชิกสภาเทศบาล

(8) งานประชุม/สัมมนาของนายกเทศมนตรี รองนายกเทศมนตรี

(9) งานการยื่นแบบแสดงรายการทะเบียนทรัพย์สินของนายกเทศมนตรี รองนายกเทศมนตรี หรือคณะเทศมนตรี และสมาชิกสภาเทศบาล

(10) งานทะเบียนประวัติ และบัตรประวัตินายกเทศมนตรี รองนายกเทศมนตรีหรือคณะเทศมนตรี และสมาชิกสภาเทศบาล รวมทั้งงานบัตรประจำตัว

(11) งานการลาประเภทต่างๆ ของนายกเทศมนตรี รองนายกเทศมนตรีหรือคณะเทศมนตรี และสมาชิกสภาเทศบาล

(12) งานเกี่ยวกับการเลือกตั้งระดับประเทศและระดับท้องถิ่น

(13) งานอื่นที่เกี่ยวข้อง หรือตามที่ได้รับมอบหมาย

**2) งานสารบรรณ** มีหน้าที่เกี่ยวกับ

(1) งานสารบรรณกลางของเทศบาล

(2) งานสารบรรณของสำนักปลัดเทศบาล และของเทศบาลเมืองบ้านไผ่

(3) งานรับ-ส่งเอกสารทั้งภายในและบุคคลหรือหน่วยงานภายนอก

(4) งานพัฒนาระบบการสารสนเทศ

(5) งานเก็บรักษาหนังสือราชการ

(6) งานควบคุมการลงทะเบียนคำสั่งและประกาศของเทศบาล

(7) งานทำลายหนังสือราชการ

(8) งานอื่นที่เกี่ยวข้องหรือตามที่ได้รับมอบหมาย

**2. กองคลัง** มีผู้อำนวยการกองคลัง (นักบริหารงานคลัง 8) เป็นผู้บังคับบัญชาพนักงานเทศบาล ลูกจ้าง และพนักงานจ้าง โดยมีหน้าที่ความรับผิดชอบเกี่ยวกับงานการจ่าย การรับ การนำส่งเงิน การเก็บรักษาเงิน และเอกสารทางการเงิน การตรวจสอบใบสำคัญ ฎีกา งานเกี่ยวกับเงินเดือน ค่าจ้าง ค่าตอบแทน เงินบำเหน็จ บำนาญ เงินอื่น ๆ งานเกี่ยวกับการจัดทำงบประมาณฐานะทางการเงิน การจัดสรรเงินต่าง ๆ การจัดทำบัญชีทุกประเภท ทะเบียนคุมเงินรายได้และรายจ่ายต่าง ๆ การควบคุมการเบิกจ่าย งานทางบตดลองประจำเดือน ประจำปี งานเกี่ยวกับการพัสดุเทศบาลและงานอื่น ๆ ที่เกี่ยวข้องและที่ได้รับมอบหมาย ประกอบด้วยส่วนราชการภายในดังนี้

**2.1 ฝ่ายบริหารงานคลัง** มีหัวหน้าฝ่ายบริหารงานคลัง (นักบริหารงานการคลัง 7) เป็นผู้บังคับบัญชาพนักงานเทศบาล ลูกจ้าง และพนักงานจ้าง มีหน้าที่เกี่ยวกับการส่งเสริมและสนับสนุนทางด้านวิชาการ โดยการศึกษา ค้นคว้า วิเคราะห์ วิจัย กำหนดมาตรการและแผนการดำเนินงาน พร้อมทั้งควบคุมกำกับปฏิบัติงานในหน้าที่ของงานต่าง ๆ ดังนี้

**1) งานการเงินและบัญชี** มีหน้าที่เกี่ยวกับ

- (1) งานตรวจสอบการเบิกจ่ายทุกประเภท
- (2) งานจัดทำเช็คและจัดเก็บเอกสารการจ่ายเงิน
- (3) งานการจ่ายเงินและตรวจสอบหลักฐานใบสำคัญคู่จ่าย
- (4) งานจัดทำบัญชีและทะเบียนที่เกี่ยวข้องทุกประเภท
- (5) งานจัดทำรายงานประจำวัน ประจำเดือน ประจำปี และรายงานอื่น ๆ
- (6) งานอื่นที่เกี่ยวข้องหรือที่ได้รับมอบหมาย

**2) งานสถิติการคลัง** มีหน้าที่เกี่ยวกับ

- (1) งานจัดทำสถิติรายรับ และรายจ่ายจริงประจำปีงบประมาณ
- (2) งานจัดทำประมาณการรายรับ และรายจ่ายประจำปีงบประมาณ
- (3) งานจัดทำสถิติการรับและการจ่ายเงินนอกงบประมาณ
- (4) งานจัดทำสถิติเกี่ยวกับการรับ และจ่ายเงินสะสม
- (5) งานจัดทำสถิติเกี่ยวกับการรับและจ่ายเงินอุดหนุน
- (6) งานจัดทำสถิติรายรับและรายจ่ายเกี่ยวกับงบประมาณเฉพาะการ
- (7) งานการรายงานสถิติการคลังประจำปี และการให้บริการข้อมูลทางด้านสถิติ

การคลัง

- (8) งานควบคุมและจัดทำทะเบียนงบประมาณรายจ่าย
- (9) งานอื่นที่เกี่ยวข้องหรือที่ได้รับมอบหมาย

**3) งานพัสดุและทรัพย์สิน** มีหน้าที่เกี่ยวกับ

- (1) งานการซื้อและการจ้าง
- (2) งานการซ่อมและบำรุงรักษา
- (3) งานการจัดทำทะเบียนพัสดุ
- (4) งานการตรวจสอบการรับจ่ายพัสดุและเก็บรักษาพัสดุ
- (5) งานการเก็บรักษาและการเบิกจ่ายวัสดุ ครุภัณฑ์
- (6) งานจัดทำบัญชีวัสดุ - ครุภัณฑ์
- (7) งานการจัดทำประกาศประกวดราคา
- (8) งานการตรวจสอบพัสดุประจำปี

- (1) งานการหาข้อเท็จจริงกรณีพัสดุชำรุดเสื่อมสภาพ
- (2) งานการจำหน่ายพัสดุ/การลงจ่ายออกจากบัญชี
- (3) งานอื่นที่เกี่ยวข้องหรือที่ได้รับมอบหมาย

**2.2 ฝ่ายพัฒนารายได้** มีหัวหน้าฝ่ายพัฒนารายได้ (นักบริหารงานการคลัง 7) เป็นผู้บังคับบัญชาพนักงานเทศบาล ลูกจ้าง และพนักงานจ้าง มีหน้าที่เกี่ยวกับการส่งเสริมและสนับสนุนทางด้านวิชาการ โดยการศึกษา ค้นคว้า วิเคราะห์ วิจัย กำหนดมาตรการและแผนการดำเนินงาน พร้อมทั้งควบคุมกำกับการปฏิบัติงานในหน้าที่ของงานต่าง ๆ ดังนี้

**1) งานพัฒนารายได้** มีหน้าที่เกี่ยวกับ

(1) งานศึกษาวิเคราะห์ วิจัย และเสนอแนะเพื่อปรับปรุงการจัดเก็บภาษีอากร ค่าธรรมเนียม และจัดหารายได้อื่น ๆ ของเทศบาล

(2) งานวางแผนการจัดเก็บรายได้ และการแก้ไขปัญหาอุปสรรคในการจัดเก็บรายได้

(3) งานวางแผนและโครงการเกี่ยวกับการจัดหารายได้ของเทศบาล

(4) งานพิจารณาปรับปรุงหลักเกณฑ์การประเมิน และกำหนดค่ารายปีของภาษีโรงเรือนและที่ดิน ภาษีบำรุงท้องที่และรายได้อื่น

(5) งานประชาสัมพันธ์เกี่ยวกับการชำระภาษีอากร

(6) งานจัดทำหนังสือแจ้งให้ผู้ที่อยู่ในเกณฑ์เสียภาษีทราบล่วงหน้า

(7) งานตรวจสอบและจัดทำบัญชีรายชื่อของผู้ไม่ยื่นแบบแสดงรายการ

(8) ทรัพย์สิน หรือคำร้องภายในกำหนด และรายชื่อผู้ไม่ชำระภาษี ค่าธรรมเนียม และรายได้อื่น ๆ ภายในกำหนด ของแต่ละปี

(9) งานจัดทำหนังสือแจ้งเตือนแก่ผู้เสียภาษี กรณีไม่มายื่นแบบแสดงรายการทรัพย์สินภายในกำหนด

(10) งานจัดทำหนังสือแจ้งเตือนแก่ผู้เสียภาษี กรณีไม่มาชำระภาษี ค่าธรรมเนียมและรายได้อื่นภายในกำหนด

(11) งานประสานงานกับงานนิติการเพื่อดำเนินคดีแก่ผู้ไม่ปฏิบัติตามกฎหมาย ภาษีท้องถิ่น (ไม่ยื่นแบบฯ และไม่ชำระภาษี) โดยเสนอให้ผู้บังคับบัญชาสั่งการ

(12) งานเกี่ยวกับการดำเนินการยึดอายัด และขายทอดตลาดทรัพย์สิน

(13) งานประสานงานกับหน่วยงานที่เกี่ยวข้อง เพื่อการเร่งรัดรายได้

(14) งานอื่นที่เกี่ยวข้องหรือตามที่ได้รับมอบหมาย

**2) งานผลประโยชน์และกิจการพาณิชย์** มีหน้าที่เกี่ยวกับ

(1) จัดหาประโยชน์ในทรัพย์สินของเทศบาลทั้งหมด

(2) จัดหาประโยชน์ในทรัพย์สินของกรมธนารักษ์ที่เทศบาลเช่าแล้วนำมาจัดประโยชน์โดยให้ประชาชนทั่วไปเช่าช่วง

(3) เก็บเงินค่าเช่าพื้นที่ที่จัดประโยชน์ทั้งหมด

(4) จัดทำสัญญาเช่าทุกพื้นที่ที่จัดประโยชน์

(5) จัดทำการจดทะเบียนสิทธิและนิติกรรมต่อสำนักงานที่ดินจังหวัดขอนแก่น กรณีที่ต้องจดทะเบียนตามกฎหมาย

(6) โต้ตอบหนังสือราชการที่เกี่ยวข้องกับการจัดหาประโยชน์

- (7) เร่งรัดการชำระค่าเช่ากรณีที่มีการค้างชำระ
- (8) ปฏิบัติงานอื่นตามที่ผู้บังคับบัญชาสั่งการหรือได้รับมอบหมาย

**3) งานแผนที่ภาษีและทะเบียนทรัพย์สิน มีหน้าที่เกี่ยวกับ**

- (1) งานคัดลอกข้อมูลที่ดิน
- (2) งานปรับปรุงข้อมูลแผนที่ภาษีโรงเรือนและที่ดิน ภาษีบำรุงท้องที่
- (3) งานปรับข้อมูลในทะเบียนทรัพย์สินและเอกสารที่เกี่ยวข้อง
- (4) งานสำรวจและตรวจสอบข้อมูลภาคสนาม
- (5) งานตรวจสอบรหัสประจำแปลงที่ดิน รหัสชื่อเจ้าของทรัพย์สินและรหัสชื่อ
- (6) งานการจัดทำรายงานเสนองานแผนที่ภาษี และงานทะเบียนทรัพย์สิน
- (7) งานจัดเก็บและบำรุงรักษาแผนที่ภาษี ทะเบียนทรัพย์สินและเอกสาร
- (8) งานอื่นที่เกี่ยวข้องหรือตามที่ได้รับมอบหมาย
- (9) งานควบคุมดูแลระบบคอมพิวเตอร์เกี่ยวกับแผนที่ภาษีและทะเบียน
- (10) งานบริการข้อมูลแผนที่ภาษีและทะเบียนทรัพย์สิน
- (11) งานอื่นที่เกี่ยวข้องหรือตามที่ได้รับมอบหมาย

ผู้ชำระภาษี

ประจำเดือน

ข้อมูลต่าง ๆ

ทรัพย์สิน

**2.3 ฝ่ายบริหารงานทั่วไป มีหัวหน้าฝ่ายบริหารงานทั่วไป (นักบริหารงานทั่วไป 6) เป็น**

ผู้บังคับบัญชาพนักงานเทศบาล ลูกจ้าง และพนักงานจ้าง โดยมีหน้าที่เกี่ยวกับการกำหนดนโยบาย การควบคุม กำกับดูแล และอำนวยความสะดวกการดำเนินงานของงานต่าง ๆ ดังนี้

**1) งานธุรการ มีหน้าที่เกี่ยวกับ**

- (1) งานสารบรรณและงานเลขานุการ
- (2) งานดูแล รักษา จัดเตรียม ประสานงาน และให้บริการเรื่องสถานที่ วัสดุ อุปกรณ์ ติดต่อและอำนวยความสะดวกในด้านต่าง ๆ
- (3) งานประสานงานเกี่ยวกับการประชุม
- (4) งานตรวจสอบแสดงรายการเกี่ยวกับเอกสารสำคัญของทางราชการ
- (5) งานรักษาความสะอาดและความปลอดภัยของสถานที่ราชการ
- (6) งานจัดทำคำสั่งและประกาศ
- (7) งานรับเรื่องร้องทุกข์และร้องเรียน
- (8) งานพิจารณาเลื่อนขั้นเงินเดือน และการให้บำเหน็จความชอบกรณีพิเศษ

แก่พนักงานและลูกจ้าง

- (9) งานการลาพักผ่อนประจำปีและการลาอื่น ๆ
- (10) งานขอพระราชทานเครื่องราชอิสริยาภรณ์ เจริญจักรพรรดิมาลา และ

ผู้ทำคุณ ประโยชน์

- (11) งานสวัสดิการพนักงานเทศบาลและลูกจ้างของกองคลัง
- (12) งานอื่นที่เกี่ยวข้องหรือตามที่ได้รับมอบหมาย

## 2) งานการเงินและบัญชี มีหน้าที่เกี่ยวกับ

- (1) งานควบคุมดูแลการเงินและบัญชีของกองคลัง
- (2) งานจัดซื้อ – จัดจ้างพัสดุของกองคลัง
- (3) งานควบคุมและจัดทำแผนพัฒนาเทศบาลและงบประมาณของกองคลัง
- (4) งานอื่นที่เกี่ยวข้องหรือตามที่ได้รับมอบหมาย

**3. กองช่าง** มีผู้อำนวยการกองช่าง (นักบริหารงานช่าง 8) เป็นผู้บังคับบัญชาพนักงานเทศบาล ลูกจ้าง และพนักงานจ้าง โดยมีหน้าที่ความรับผิดชอบเกี่ยวกับการสำรวจ ออกแบบ การจัดทำข้อมูลทางด้านวิศวกรรม การจัดเก็บและทดสอบคุณภาพวัสดุ งานออกแบบและเขียนแบบ การตรวจสอบ การก่อสร้าง งานการควบคุมอาคารตามระเบียบกฎหมาย งานแผนการปฏิบัติงานการก่อสร้างและซ่อมบำรุง การควบคุมการก่อสร้างและซ่อมบำรุง งานแผนงานด้านวิศวกรรมเครื่องจักรกล การรวบรวมประวัติติดตาม ควบคุมการปฏิบัติงานเครื่องจักรกล การควบคุม การบำรุงรักษาเครื่องจักรกลและยานพาหนะ งานเกี่ยวกับแผนงาน ควบคุม เก็บรักษา การเบิกจ่ายวัสดุ อุปกรณ์ อะไหล่ น้ำมันเชื้อเพลิง รวมทั้งการจัดการสิ่งแวดล้อม ด้านวัสดุที่ใช้แล้ว (ขยะ) การจัดการคุณภาพน้ำ การควบคุมออกแบบและก่อสร้างอาคารโรงงานที่มีผลกระทบต่อสิ่งแวดล้อม การควบคุมดูแลรักษาตรวจสอบระบบบำบัดน้ำเสีย และมลพิษในด้านอื่น ๆ และงานอื่น ๆ ที่เกี่ยวข้องและที่ได้รับมอบหมาย ประกอบด้วยส่วนราชการภายใน ดังนี้

**3.1 ฝ่ายแบบแผนและก่อสร้าง** มีหัวหน้าฝ่ายแบบแผนและก่อสร้าง (นักบริหารงานช่าง 7) เป็นผู้บังคับบัญชาพนักงานเทศบาล ลูกจ้าง และพนักงานจ้าง โดยมีหน้าที่เกี่ยวกับการส่งเสริมและสนับสนุนทางด้านวิชาการ โดยการศึกษา ค้นคว้า วิเคราะห์ วิจัย กำหนดมาตรการและแผนการดำเนินงาน พร้อมทั้ง ควบคุมกำกับการปฏิบัติงานในหน้าที่ของงานต่าง ๆ ดังนี้

### 1) งานวิศวกรรม มีหน้าที่เกี่ยวกับ

- (1) ออกแบบคำนวณด้านวิศวกรรม
- (2) งานวางโครงการและการก่อสร้างทางด้านวิศวกรรม
- (3) งานให้คำปรึกษาแนะนำและบริการเกี่ยวกับงานทางด้านวิศวกรรม
- (4) งานออกแบบรายการละเอียดทางด้านวิศวกรรม
- (5) งานสำรวจหาข้อมูลรายละเอียดเพื่อคำนวณ ออกแบบกำหนดรายละเอียดทางด้านวิศวกรรม
- (6) งานศึกษาวิเคราะห์ วิจัยทางด้านวิศวกรรม
- (7) งานประมาณราคาก่อสร้างทางด้านวิศวกรรม
- (8) งานควบคุมการก่อสร้างในสาขาวิศวกรรม
- (9) งานบริหารแบบแปลนก่อสร้างอาคารให้แก่ประชาชน
- (10) งานจัดทำผังเมืองรวม
- (11) งานจัดทำผังเมืองเฉพาะ
- (12) งานสำรวจรวบรวมข้อมูลด้านผังเมือง ให้คำปรึกษาด้านผังเมืองและสิ่งแวดล้อม และงานพัฒนาปรับปรุงชุมชนแออัด
- (13) งานเวนคืนและจัดกรรมสิทธิ์ที่ดิน
- (14) งานแผนที่ภาษี

- (15) งานควบคุมแนวเขตถนน ทางสาธารณะและที่ดินสาธารณประโยชน์
  - (16) งานตรวจสอบโครงการพัฒนาเมือง
  - (17) งานควบคุมให้ปฏิบัติตามผังเมืองรวม
  - (18) งานวิเคราะห์วิจัยงานผังเมือง
- 2) งานสถาปัตยกรรม** มีหน้าที่เกี่ยวข้อง
- (1) งานออกแบบ เขียนแบบด้านสถาปัตยกรรมและมัณฑนศิลป์
  - (2) งานวางโครงการ จัดทำผัง และควบคุมการก่อสร้างทางสถาปัตยกรรม
- มัณฑนศิลป์
- (3) งานให้คำปรึกษาแนะนำและบริการเกี่ยวกับงานทางด้านวิศวกรรม
  - (4) งานตรวจสอบแบบแปลนการขออนุญาตปลูกสร้างอาคารทางด้าน
- วิศวกรรม
- (5) งานควบคุมการก่อสร้างทางด้านสถาปัตยกรรม
  - (6) งานออกแบบรายการทางด้านสถาปัตยกรรม
  - (7) งานสำรวจข้อมูลเพื่อออกแบบทางด้านสถาปัตยกรรม
  - (8) งานประมาณราคาก่อสร้างสถาปัตยกรรม มัณฑนศิลป์
  - (9) งานให้บริการทางด้านสถาปัตยกรรม มัณฑนศิลป์ และงานด้าน
- ศิลปกรรมต่าง ๆ
- (10) งานวิเคราะห์วิจัยทางด้านสถาปัตยกรรมมัณฑนศิลป์ของสิ่งก่อสร้างต่าง ๆ
  - (11) งานควบคุมงานออกแบบรายละเอียดทางด้านวิศวกรรม
  - (12) งานสำรวจหาข้อมูลรายละเอียดเพื่อคำนวณ ออกแบบกำหนดรายละเอียด
- ทางด้านวิศวกรรม
- (13) งานบริหารแบบแปลนก่อสร้างอาคารให้แก่ประชาชน
  - (14) งานอื่นที่เกี่ยวข้องหรือตามที่ได้รับมอบหมาย

**3.2 ฝ่ายการโยธา** มีหัวหน้าฝ่ายการโยธา (นักบริหารงานช่าง 7) เป็นผู้บังคับบัญชาพนักงานเทศบาล ลูกจ้าง และพนักงานจ้าง โดยมีหน้าที่เกี่ยวกับการกำหนดนโยบาย การควบคุม กำกับดูแล และอำนวยการดำเนินงานของงานต่าง ๆ ดังนี้

- 1) งานสาธารณูปโภค** มีหน้าที่เกี่ยวกับ
- (1) งานด้านการก่อสร้างถนน สะพาน ทางเท้า เขื่อน และสิ่งติดตั้งอื่นๆ
  - (2) งานวางโครงการและควบคุมการก่อสร้าง
  - (3) งานซ่อมบำรุงถนน สะพาน เขื่อน ทางเท้า
  - (4) งานควบคุมพัสดุ งานด้านโยธา
  - (5) งานประมาณราคาเกี่ยวกับการบำรุงรักษาทางและสะพาน
  - (6) งานอื่นที่เกี่ยวข้องหรือตามที่ได้รับมอบหมาย
- 2) งานสวนสาธารณะ** มีหน้าที่เกี่ยวกับ
- (1) งานควบคุมดูแล บำรุงรักษาสถานที่พักผ่อนหย่อนใจ
  - (2) งานดูแล บำรุงรักษาต้นไม้ พันธุ์ไม้ต่าง ๆ
  - (3) งานจัดทำ คู่มือรักษาเรือนเพาะชำและขยายพันธุ์ไม้ต่าง ๆ
  - (4) งานประดับตกแต่งสถานที่อาคารเกี่ยวกับการใช้พันธุ์ไม้ต่างๆ

(5) งานให้คำปรึกษาแนะนำในการประดับตกแต่งไม้ดอกไม้ประดับและการขยายพันธุ์ไม้ต่าง ๆ

- (6) งานประมาณราคาในการดำเนินการเกี่ยวกับพันธุ์ไม้ต่าง ๆ
- (7) งานจัดสถานที่พักผ่อนหย่อนใจ
- (8) งานควบคุมดูแลอาคารสถานที่
- (9) งานซ่อมแซมบำรุงรักษาอาคารสถานที่
- (10) งานประมาณราคางานซ่อมบำรุงรักษาอาคารสถานที่
- (11) งานประมาณราคาด้านภูมิสถาปัตยกรรม
- (12) งานให้คำปรึกษาแนะนำเผยแพร่ทางด้านภูมิสถาปัตยกรรม
- (13) งานอื่นที่เกี่ยวข้องหรือตามที่ได้รับมอบหมาย

**3) งานศูนย์เครื่องจักรกล มีหน้าที่เกี่ยวกับ**

- (1) งานควบคุมการใช้ยานพาหนะและเครื่องจักรกล
- (2) งานตรวจสอบ ซ่อม บำรุงรักษายานพาหนะและเครื่องจักรกล
- (3) งานพัสดุ ด้านอะไหล่และอุปกรณ์ยานพาหนะและเครื่องจักรกล
- (4) งานควบคุมการใช้น้ำมันเชื้อเพลิงและหล่อลื่น
- (5) งานอื่นที่เกี่ยวข้องหรือตามที่ได้รับมอบหมาย

**4) งานจัดสถานที่และการไฟฟ้าสาธารณะ มีหน้าที่เกี่ยวกับ**

- (1) งานก่อสร้างซ่อมบำรุงรักษาอาคารทางเท้าและสิ่งติดตั้งอื่น
- (2) งานควบคุมดูแลการจัดอาคาร สถานที่
- (3) งานจัดสถานที่เกี่ยวกับงานประเพณีต่าง ๆ
- (4) งานออกแบบ จัดสถานที่ ติดตั้งไฟฟ้า ทั้งงานรัฐพิธี ประเพณี และงานอื่น ๆ
- (5) งานประมาณราคาการบำรุงรักษาด้านสาธารณูปการอื่น ๆ
- (6) งานจัดเก็บรักษาวัสดุ อุปกรณ์เกี่ยวกับการจัดสถานที่
- (7) งานสำรวจออกแบบและคำนวณอุปกรณ์ไฟฟ้า
- (8) งานประมาณราคาเกี่ยวกับการจัดสถานที่ และเกี่ยวกับงานไฟฟ้า
- (9) งานควบคุมการก่อสร้างในการติดตั้งอุปกรณ์ไฟฟ้า
- (10) งานซ่อมบำรุงการไฟฟ้าในเขตเทศบาล
- (11) งานให้คำปรึกษาแนะนำตรวจสอบในด้านการไฟฟ้า
- (12) งานอื่นที่เกี่ยวข้องหรือตามที่ได้รับมอบหมาย

**3.3 ฝ่ายช่างสุขาภิบาล** มีหัวหน้าฝ่ายช่างสุขาภิบาล (นักบริหารงานช่างสุขาภิบาล 6) เป็นผู้บังคับบัญชาพนักงานเทศบาล ลูกจ้าง และพนักงานจ้างโดยมีหน้าที่เกี่ยวกับการส่งเสริมและสนับสนุนทางด้านวิชาการ โดยการศึกษา ค้นคว้า วิเคราะห์วิจัย กำหนดมาตรการและแผนการดำเนินงาน พร้อมทั้ง ควบคุมกำกับกับการปฏิบัติงานในหน้าที่ของงานต่าง ๆ ดังนี้

**1) งานกำจัดขยะมูลฝอยและสิ่งปฏิกูล มีหน้าที่เกี่ยวกับ**

- (1) งานกำจัดขยะมูลฝอยและควบคุมสถานที่กำจัดขยะมูลฝอย
- (2) งานกำจัดสิ่งปฏิกูล ตามหลักวิชาการสุขาภิบาล

ไฟฟ้า (3) งานปฏิบัติงานกระบวนการเดินเครื่องมือเครื่องจักรกลโรงงานรวมทั้งอุปกรณ์

(4) งานซ่อมแซมบำรุงรักษาระบบไฟฟ้า และเครื่องมืออุปกรณ์ต่าง ๆ

(5) งานอื่นที่เกี่ยวข้องหรือตามที่ได้รับมอบหมาย

## 2) งานควบคุมและตรวจสอบบำบัดน้ำเสีย มีหน้าที่เกี่ยวกับ

(1) งานออกแบบระบบบำบัดน้ำเสียสำหรับอาคาร โรงแรม สถานประกอบการ ฯลฯ

(2) งานออกแบบก่อสร้างระบบการระบายทั่วไป เช่น ท่อ ทาง รางระบายน้ำฝน

หรือน้ำทิ้ง

(3) งานควบคุมระบบบำบัดน้ำเสียของโรงบำบัดน้ำเสียให้มีประสิทธิภาพสามารถบำบัดน้ำเสียให้มีคุณภาพตามมาตรฐานน้ำทิ้งก่อนปล่อยน้ำทิ้ง

(4) งานวิจัยและประเมินผล การจัดทำและวิเคราะห์ข้อมูลเกี่ยวกับการจำกัดน้ำเสีย ให้บริการข้อมูลสถิติที่จำเป็นต้องใช้ในการวางแผน การศึกษา วิเคราะห์ การเจริญเติบโตของประชากร จำนวนผู้ขออนุญาตต่อท่อเชื่อม การจัดเก็บรายได้ รวมทั้งการติดตามผลและการประเมินผล การดำเนินงานของแต่ละหน่วยงานในส่วนช่างสาขาภิบาล

(5) งานรับน้ำเสียจากอาคาร สถานประกอบการต่าง ในเขตควบคุมการบำบัดน้ำเสียเข้าระบบบำบัดน้ำเสีย

(6) งานตรวจสอบระบบบำบัดน้ำเสียของอาคาร สถานประกอบการมิให้ปล่อยน้ำเสียทำลายสภาพแวดล้อมของธรรมชาติ เช่น คูคลอง ที่สาธารณะ รวมทั้งการปล่อยน้ำทิ้งลงท่อสาธารณะโดยมิได้รับอนุญาต

(7) งานรับเรื่องร้องคำร้องขออนุญาตต่อท่อเชื่อมน้ำเสียหรือน้ำทิ้ง การตรวจสอบเอกสาร รวมทั้งการสำรวจทำผังแนวท่อและประมาณการจำนวนผู้ขออนุญาต

(8) งานประเมินอัตราค่าธรรมเนียมและค่าใบอนุญาตขอต่อท่อเชื่อมน้ำเสีย - น้ำทิ้ง รวมทั้งการให้คำปรึกษาแนะนำแก่ผู้ขออนุญาตต่อท่อเชื่อม

(9) งานตรวจสอบวิเคราะห์คุณภาพน้ำจากโรงบำบัดน้ำเสียและแหล่งน้ำ ตามธรรมชาติ แหล่งน้ำต่าง ๆ

(10) ควบคุมการเดินคลอรีนหลังจากบำบัดน้ำเสียจากโรงบำบัดน้ำเสียในน้ำเสียจากแหล่งอื่น ๆ

(11) ควบคุมการใช้สารเคมีต่าง ๆ ในระบบบำบัดน้ำเสีย

(12) การตรวจสอบ วิเคราะห์ คุณภาพน้ำเสีย - น้ำทิ้ง จากสถานประกอบการของเอกชนในรายที่นำส่งเสียหรือประชาชนร้องขอ

(13) งานอื่นที่เกี่ยวข้องหรือตามที่ได้รับมอบหมาย

## 3.4 งานธุรการ มีหน้าที่เกี่ยวกับ

(1) งานสารบรรณและงานเลขานุการ

(2) งานดูแล รักษา จัดเตรียม ประสานงาน และให้บริการเรื่องสถานที่ วัสดุ อุปกรณ์ ติดต่อและอำนวยความสะดวกในด้านต่าง ๆ

(3) งานประสานงานเกี่ยวกับการประชุม

(4) งานตรวจสอบแสดงรายการเกี่ยวกับเอกสารสำคัญของทางราชการ

(5) งานรักษาความสะอาดและความปลอดภัยของสถานที่ราชการ



- (6) งานจัดทำคำสั่งและประกาศ
- (7) งานรับเรื่องร้องทุกข์และร้องเรียน
- (8) งานพิจารณาเลื่อนขั้นเงินเดือน และการให้บำเหน็จความชอบกรณีพิเศษแก่พนักงานและลูกจ้าง
- (9) งานการลาพักผ่อนประจำปีและการลาอื่น ๆ
- (10) งานขอพระราชทานเครื่องราชอิสริยาภรณ์ เหรียญจักรพรรดิมาลา และผู้ทำคุณ ประโยชน์
- (11) งานสวัสดิการพนักงานเทศบาลและลูกจ้างของสำนักงานการช่าง
- (12) งานควบคุมและจัดทำแผนพัฒนาเทศบาลและงบประมาณของสำนักงานการช่าง
- (13) งานอื่นที่เกี่ยวข้องหรือตามที่ได้รับมอบหมาย

**4. กองสาธารณสุขและสิ่งแวดล้อม** มีผู้อำนวยการกองสาธารณสุขและสิ่งแวดล้อม (นักบริหารงานสาธารณสุข 8) เป็นผู้บังคับบัญชาพนักงานเทศบาล ลูกจ้าง และพนักงานจ้าง โดยมีหน้าที่เกี่ยวกับสาธารณสุขชุมชนส่งเสริมสุขภาพและอนามัย การป้องกันโรคติดต่อ งานสุขภาพาสัตว์เลี้ยงและงานอื่น ๆ ประกอบด้วยส่วนราชการภายใน ดังนี้

**4.1 ฝ่ายบริหารงานสาธารณสุข** มีหัวหน้าฝ่ายบริหารงานสาธารณสุข (นักบริหารงานสาธารณสุข 7) เป็นผู้บังคับบัญชาพนักงานเทศบาล ลูกจ้าง และพนักงานจ้างมีหน้าที่เกี่ยวกับการส่งเสริมและสนับสนุนทางด้านวิชาการ โดยการศึกษา ค้นคว้า วิเคราะห์ วิจัย กำหนดมาตรการและแผนการให้บริการพร้อมทั้ง ควบคุมกำกับการปฏิบัติงานในหน้าที่ของงานต่าง ๆ ดังนี้

**1) งานสุขภาพอนามัยสิ่งแวดล้อม** มีหน้าที่เกี่ยวกับ

(1) การส่งเสริม พัฒนาการสุขภาพและการออกใบอนุญาต สถานประกอบกิจการต่างๆ ในเขตเทศบาล

(2) การควบคุมการประกอบกิจการที่อาจเป็นอันตรายต่อสุขภาพ

(3) งานควบคุม ป้องกันการอนามัยที่เกี่ยวข้องกับสภาวะแวดล้อมอัน

จะมีผลหรืออาจจะมีผลต่อสุขภาพและคุณภาพชีวิตของประชาชน

(4) งานอาชีพอนามัย

(5) การประเมินผลกระทบต่อสิ่งแวดล้อม

(6) งานสุสานและฌาปนสถาน

(7) งานคุ้มครองผู้บริโภค

(8) งานควบคุมสัตว์เลี้ยงหรือปล่อยสัตว์

(9) งานวางแผนและพัฒนาระบบจัดการมูลฝอยและสิ่งปฏิกูล

(10) งานพัฒนาเครือข่ายและสร้างความร่วมมือในการจัดการมูลฝอยและ

สิ่งปฏิกูล

(11) งานดูแลและควบคุมการเก็บขนสิ่งปฏิกูล

(12) งานสร้างจิตสำนึกประชาชนในการลดการสร้างขยะ

(13) งานนำขยะรีไซเคิลมาใช้ประโยชน์

(14) งานนำขยะย่อยสลายมาใช้ประโยชน์

(15) งานจัดการขยะอันตราย

- สุขภาพ
- (16) งานจัดเก็บ รวบรวม และขนส่งมูลฝอยไปกำจัดตามหลัก
  - (17) งานเก็บขนขยะติดเชื้อ
  - (18) งานบริหารสถานีขนถ่ายมูลฝอย และคัดแยกกลับมาใช้ประโยชน์
  - (19) งานดูแล ซ่อมบำรุงรักษาเครื่องจักรกล เครื่องยนต์ที่ใช้ในการ
- ปฏิบัติงาน
- (20) งานอื่น ๆ ที่ได้รับมอบหมาย
- 2) **งานศูนย์บริการสาธารณสุข** มีหน้าที่เกี่ยวกับ
- (1) การบริหารจัดการการดำเนินกิจกรรมต่างๆ ของศูนย์บริการสาธารณสุขเกิดประสิทธิภาพ ประสิทธิภาพ มีคุณภาพและครอบคลุมพื้นที่รับผิดชอบ
  - (2) งานเวชระเบียนและสถิติการให้บริการรักษาพยาบาลในและนอกสถานที่
  - (3) การให้การดูแลการให้บริการฟื้นฟูสภาพและดูแลผู้ป่วยเรื้อรังและ
- พิการแก่ประชาชนในชุมชน
- (4) การวิเคราะห์สภาพปัญหาของสถานบริการและสภาวะสุขภาพของประชาชนในพื้นที่รับผิดชอบ
  - (5) งานอื่นที่เกี่ยวข้องหรือตามที่ได้รับมอบหมาย
- 3) **งานรักษาความสะอาด** มีหน้าที่เกี่ยวกับ
- (1) งานรักษาความสะอาดถนน ทางเท้าและที่สาธารณะ
  - (2) งานรักษาความสะอาดตลาดสด
  - (3) งานรักษาความสะอาด ความเป็นระเบียบเรียบร้อยของบ้านเมือง
  - (4) งานจ้างเหมาเอกชนในการรักษาความสะอาดถนนและตลาดสด
  - (5) งานอื่น ๆ ที่ได้รับมอบหมาย
- 4.2 ฝ่ายบริการสาธารณสุข มีหัวหน้าฝ่ายบริการสาธารณสุข (นักบริหารงานสาธารณสุข 7) เป็นผู้บังคับบัญชาพนักงานเทศบาล ลูกจ้าง และพนักงานจ้าง มีหน้าที่เกี่ยวกับการส่งเสริมและสนับสนุนทางด้านวิชาการ โดยการศึกษา ค้นคว้า วิเคราะห์ วิจัย กำหนดมาตรการและแผนการให้บริการพร้อมทั้ง ควบคุมกำกับการทำงานในหน้าที่ของงานต่าง ๆ ดังนี้
- 1) **งานส่งเสริมสุขภาพ** มีหน้าที่เกี่ยวกับ
- (1) งานด้านสุขศึกษา
  - (2) งานอนามัยโรงเรียน
  - (3) งานอนามัยแม่และเด็ก
  - (4) งานวางแผนครอบครัว
  - (5) งานโภชนาการ
  - (6) งานสุขภาพจิต
  - (7) งานสาธารณสุขมูลฐาน (แผนงานหลักแผนงานย่อย)
  - (8) จัดการฝึกอบรม นิเทศติดตามผลการดำเนินงานของอาสาสมัครสาธารณสุขในเขตเมือง (อ.ส.ม.)
  - (9) จัดตั้ง นิเทศติดตามให้การสนับสนุนศูนย์สาธารณสุขมูลฐานในชุมชน (ศสมช.)
  - (10) การอนามัยชุมชน

- (11) การพัฒนาระบบการให้ความรู้แก่อาสาสมัครรูปแบบต่างๆ
- (12) การสร้างสุขภาพภาคประชาชน
- (13) งานอื่นที่เกี่ยวข้องหรือตามที่ได้รับมอบหมาย

**2) งานป้องกันและควบคุมโรคติดต่อ** มีหน้าที่เกี่ยวกับ

- (1) งานวางแผน ค้นคว้า วิจัยการให้บริการงานป้องกันโรคติดต่อในพื้นที่รับผิดชอบ
- (2) ป้องกันและสร้างเสริมภูมิคุ้มกันโรคในโรงเรียนและชุมชน
- (3) งานป้องกันโรคติดต่อ
- (4) งานควบคุมแมลงและพาหนะนำโรค
- (5) งานเฝ้าระวังทางระบาดวิทยา
- (6) การสอบสวนและควบคุมโรคติดต่อ
- (7) งานอื่นที่เกี่ยวข้องหรือตามที่ได้รับมอบหมาย

**3) งานสัตวแพทย์** มีหน้าที่เกี่ยวกับ

- (1) งานเกี่ยวกับการตรวจรักษาพยาบาลสัตว์
- (2) การวิเคราะห์ชั้นสูตรและวิจัยโรคสัตว์ทางด้านต่าง ๆ การสำรวจโรค
- (3) งานวางแผนและควบคุมการสำรวจโรคสัตว์
- (4) งานอื่นที่เกี่ยวข้องหรือตามที่ได้รับมอบหมาย

**4.3 ฝ่ายบริหารงานทั่วไป** มีหัวหน้าฝ่ายบริหารงานทั่วไป (นักบริหารงานทั่วไป 6) เป็น

ผู้บังคับบัญชาพนักงานเทศบาล ลูกจ้าง และพนักงานจ้าง มีหน้าที่ ส่งเสริมและสนับสนุนและอำนวยความสะดวกในการดำเนินงาน พร้อมทั้งควบคุมกำกับปฏิบัติงานในหน้าที่ของงานต่าง ๆ ดังนี้

**1) งานธุรการ** มีหน้าที่เกี่ยวกับ

- (1) งานสารบรรณ
- (2) งานดูแล รักษา จัดเตรียม ประสานงาน และให้บริการเรื่องสถานที่ วัสดุอุปกรณ์ ติดต่อและอำนวยความสะดวกในด้านต่างๆ
- (3) งานประสานงานเกี่ยวกับการประชุม
- (4) งานตรวจสอบแสดงรายการเกี่ยวกับเอกสารสำคัญของทางราชการ
- (5) งานรักษาความสะอาดและความปลอดภัยของสถานที่ราชการ
- (6) งานจัดทำคำสั่งและประกาศ
- (7) งานรับเรื่องราวร้องทุกข์และร้องเรียน
- (8) งานพิจารณาเลื่อนขั้นเงินเดือนและการให้บำเหน็จความชอบกรณีพิเศษแก่พนักงานและลูกจ้าง
- (9) งานขอพระราชทานเครื่องราชอิสริยาภรณ์ เหรียญจักรพรรดิมาลา และผู้ทำคุณประโยชน์
- (10) งานการลาพักผ่อนประจำปีและการลาอื่นๆ
- (11) งานสวัสดิการพนักงานเทศบาลและลูกจ้างของกองสาธารณสุขและสิ่งแวดล้อม
- (12) งานจัดทำงบประมาณรายจ่ายประจำปีของกองสาธารณสุขและสิ่งแวดล้อม
- (13) งานควบคุมตรวจสอบการเบิกจ่ายให้เป็นไปตามงบประมาณ

(14) งานจัดทำงบประมาณรายรับ-รายจ่ายประจำเดือนและงบประมาณสิ้นปี และรายงานอื่นๆ

(15) งานจัดทำงบประมาณรายรับ-รายจ่ายเงินทุนหมุนเวียน

(16) งานอื่นที่เกี่ยวข้องหรือตามที่ได้รับมอบหมาย

**5. กองวิชาการและแผนงาน** มีผู้อำนวยการกองวิชาการและแผนงาน (นักบริหารงานทั่วไป 8 ) เป็นผู้บังคับบัญชาพนักงานเทศบาล ลูกจ้าง และพนักงานจ้าง มีหน้าที่เกี่ยวกับการวิเคราะห์นโยบายและแผน เพื่อประกอบการกำหนดนโยบายจัดทำแผนหรือโครงการติดตามประเมินผลการดำเนินงานตามแผนและโครงการต่าง ๆ ซึ่งอาจเป็นนโยบายแผนงานและโครงการทางเศรษฐกิจ สังคม การเมือง การบริหาร หรือความมั่นคงของประเทศ ทั้งนี้ อาจเป็นนโยบายแผนงานของเทศบาล โครงการระดับชาติ ระดับกระทรวง ระดับกรม หรือระดับจังหวัดแล้วแต่กรณี และปฏิบัติหน้าที่อื่นที่เกี่ยวข้อง โดยแบ่งส่วนราชการภายใน ดังนี้

**5.1 ฝ่ายแผนงานและงบประมาณ** มีหัวหน้าฝ่ายแผนงานและงบประมาณ (นักบริหารงานทั่วไป 6) เป็นผู้บังคับบัญชาพนักงานเทศบาล ลูกจ้าง และพนักงานจ้าง โดยมีหน้าที่เกี่ยวกับการกำหนดนโยบาย การควบคุม กำกับดูแล และอำนวยความสะดวกการดำเนินงานของงานต่าง ๆ ดังนี้

**1) งานวิเคราะห์นโยบายและแผน** มีหน้าที่เกี่ยวกับ

(1) งานรวบรวมวิเคราะห์และให้บริการข้อมูลสถิติที่จำเป็นต้องนำมาใช้ในการวางแผนและการประเมินผลตามแผนทุกระดับ

(2) งานจัดเตรียมเอกสารที่ใช้ประกอบการพิจารณาวางแผนของเทศบาล และหน่วยงานหรือ องค์กรที่เกี่ยวข้อง

(3) งานจัดทำประชาคม งานจัดทำประชาพิจารณ์เกี่ยวกับการจัดทำแผนงานโครงการหรืองานในอำนาจหน้าที่ของเทศบาล

(4) งานกำหนดเค้าโครงและงานจัดทำและเรียบเรียงแผนพัฒนาสามปี แผนยุทธศาสตร์การพัฒนา แผนปฏิบัติการของเทศบาล

(5) งานวิเคราะห์ความเหมาะสมของโครงการเพื่อสนองหน่วยงานหรือองค์กรที่เกี่ยวข้อง

(6) งานประสานงานกับหน่วยงานในเทศบาลและหน่วยงานอื่นที่เสนอบริการสาธารณูปการในเทศบาลและหน่วยงานใกล้เคียงเกี่ยวกับการวางแผนพัฒนาการปฏิบัติตามแผน และการประเมินงานตามแผน

(7) งานศึกษาวิเคราะห์และวิจัยปัญหาทั้งในด้านการปกครองการบริหารและการปฏิบัติงานของเทศบาล รวมทั้งเสนอแนะแนวทางแก้ไขปรับปรุงและพัฒนาในเรื่องดังกล่าวให้มีประสิทธิภาพยิ่งขึ้น

(9) งานกำหนดนโยบายและรับผิดชอบในการติดตามและประเมินผลการปฏิบัติงานของ หน่วยงานภายในเทศบาล

(10) งานติดตามประเมินผลการดำเนินงานตามแผนพัฒนาเทศบาล

(11) งานติดตามและประเมินผลการดำเนินงานตามแผนพัฒนาโครงการพิเศษและตาม นโยบายของทางราชการ

(12) ควบคุมตรวจสอบการบันทึกสารสนเทศเพื่อการวางแผนและประเมินผลของ  
อปท.(e - Plan)

(13) งานอื่นที่เกี่ยวข้องหรือตามที่ได้รับมอบหมาย

**2) งานจัดทำงบประมาณ มีหน้าที่เกี่ยวกับ**

(1) งานจัดเตรียมเอกสารแนวทางในการปฏิบัติงานประจำปี ให้หน่วยงานต่างๆ  
ทราบและดำเนินการ

(2) งานรวบรวมข้อมูลสถิติและวิเคราะห์งบประมาณ

(3) งานเสนอแนะและให้คำปรึกษาแนะนำเกี่ยวกับการจัดทำงบประมาณ

(4) งานจัดทำงบประมาณรายจ่ายประจำปีของเทศบาลและงบประมาณรายจ่าย

เพิ่มเติม

(5) งานศึกษาหาหลักฐานรายได้ใหม่ๆ ของเทศบาล

(6) ควบคุม ตรวจสอบ การโอน การแก้ไขเปลี่ยนแปลงคำชี้แจงประกอบ  
งบประมาณรายจ่ายประจำปี และงบประมาณรายจ่ายเพิ่มเติม

(7) งานจัดทำรวบรวมและรายงานเกี่ยวกับเงินอุดหนุนทั่วไปและเงินอุดหนุนเฉพาะกิจ

(8) ควบคุมตรวจสอบการบันทึกข้อมูล E- LASS

(9) งานอื่นที่เกี่ยวข้องหรือตามที่ได้รับมอบหมาย

**5.2 ฝ่ายบริการและเผยแพร่วิชาการ** มีหัวหน้าฝ่ายบริการและเผยแพร่วิชาการ  
(นักบริหารงานทั่วไป 6 ) เป็นผู้บังคับบัญชาพนักงานเทศบาล ลูกจ้าง และพนักงานจ้าง โดยมีหน้าที่  
เกี่ยวกับการกำหนดนโยบาย การควบคุม กำกับดูแล และอำนวยความสะดวกดำเนินงานประชาสัมพันธ์

**1) งานบริการและเผยแพร่วิชาการ มีหน้าที่เกี่ยวกับ**

(1) งานบริการและเผยแพร่วิชาการและข่าวสารของเทศบาล

(2) งานเผยแพร่สนับสนุนผลงานและกิจกรรมตามนโยบายของเทศบาล จังหวัด  
และรัฐบาล

(3) งานเผยแพร่ศิลปวัฒนธรรมของชาติและท้องถิ่น ส่งเสริมการท่องเที่ยว

(4) งานศึกษา วิเคราะห์ วิจัย วางแผนด้านประชาสัมพันธ์การให้บริการและ  
เผยแพร่ข้อมูลด้าน วิชาการ โดย รวบรวมข้อมูลข้อคิดเห็นของประชาชน หรือปัญหาข้อขัดข้องต่างๆ ที่  
เกี่ยวกับงานในหน้าที่โดยยึดกฎ ระเบียบ และกฎเกณฑ์ที่เกี่ยวข้อง เสนอข้อมูลและแนวทางการแก้ไขปัญหา  
ต่อผู้บังคับบัญชา

(5) งานรวบรวมสถิติต่างๆ เพื่อประโยชน์ในการประชาสัมพันธ์การให้บริการและ  
เผยแพร่ทางด้านวิชาการ

(6) งานจัดทำหรือผลิตสื่อด้านประชาสัมพันธ์ต่างๆ เช่น ป้ายประชาสัมพันธ์  
โปสเตอร์แผ่นพับ วารสาร เป็นต้น

(7) รวบรวมข้อมูลกิจกรรม เช่น ภาพถ่าย , วีดีโอ และเก็บรักษาไว้เพื่อใช้  
ประโยชน์ต่อไป

(8) งานควบคุมการประชาสัมพันธ์เสียงตามสาย ประชาสัมพันธ์ทางสื่อมวลชน  
ต่างๆ

(9) รับผิดชอบหน้าที่พิธีกรงานกิจกรรมต่าง ๆ ของเทศบาล ฯ

(10) งานสารสนเทศ งานบริการข้อมูลข่าวสาร เผยแพร่ภาพกิจกรรมในเว็บไซต์เทศบาล ฯ

(11) งานส่งข้อความสั้น (sms) เชิญร่วมกิจกรรมเทศบาล ฯ

(12) รับผิดชอบการทำข่าวเกี่ยวกับกิจกรรมของเทศบาล ตลอดจนตรวจสอบรายละเอียดข่าวก่อนส่งให้ผู้สื่อข่าวรายงานให้ผู้บังคับบัญชาทราบ และเก็บสำเนาไว้เพื่อง่ายแก่การตรวจสอบ

(13) งานอื่นที่เกี่ยวข้องหรือตามที่ได้รับมอบหมาย

## 2) งานบริการข้อมูลข่าวสารทางท้องถิ่น มีหน้าที่เกี่ยวกับ

(1) งานการวางระบบ พัฒนาระบบ ดูแลระบบเทคโนโลยีสารสนเทศของหน่วยงาน

(2) งานการศึกษา วิเคราะห์ จัดระบบ และวางแผนการประมวลผลข้อมูลด้วยเครื่องจักรประมวลผล

(3) งานบริการให้คำแนะนำวิธีการดูแลรักษาเครื่องจักรประมวลผลของเทศบาล

(4) งานการศึกษา รวบรวม วิเคราะห์ จัดระบบข้อมูลที่เป็นประโยชน์ในการพัฒนาและการลงทุน

(5) งานให้บริการ ให้คำแนะนำ ให้ข้อมูลที่เป็นประโยชน์ในการพัฒนาและการลงทุน

(6) งานการศึกษา วิเคราะห์ รวบรวมความรู้เกี่ยวกับเทคโนโลยีที่ทันสมัยเพื่อถ่ายทอดและพัฒนาทักษะการเรียนรู้เทคโนโลยีสารสนเทศ

(7) งานการให้บริการเพื่อพัฒนาทักษะการเรียนรู้เทคโนโลยีสารสนเทศแก่เยาวชนและประชาชน

(8) งานอื่นที่เกี่ยวข้องหรือตามที่ได้รับมอบหมาย

## 5.3 งานนิติการ มีหน้าที่เกี่ยวกับ

(1) งานการดำเนินคดี ฟ้องร้องเกี่ยวกับการปฏิบัติหน้าที่ของเทศบาล

(2) งานการสอบสวนและวินัยพนักงานของเทศบาล

(3) งานตราเทศบัญญัติที่มีใช้เทศบัญญัติว่าด้วยงบประมาณรายจ่าย

(4) งานนิติกรรมสัญญาของเทศบาล

(5) งานอื่นที่เกี่ยวข้องหรือตามที่ได้รับมอบหมาย

## 5.4 งานธุรการ มีหน้าที่เกี่ยวกับ

(1) ร่างโต้ตอบหนังสือสำคัญ รวมทั้งประกาศและคำสั่งของกองวิชาการฯ และตามที่ได้รับมอบหมาย

(2) เป็นเจ้าหน้าที่พัสดุ รับผิดชอบเกี่ยวกับการจัดหาวสดุ เครื่องมือเครื่องใช้ในการปฏิบัติงาน รวมทั้งจัดทำทะเบียนคุมการจัดซื้อ- จัดจ้างของกองวิชาการและแผนงาน

(3) ควบคุม ตรวจสอบ ดูแลการจัดทำทะเบียนคุมวัสดุ ครุภัณฑ์ รวมทั้งการซ่อมแซม บำรุง รักษาทรัพย์สินของทางราชการ และการจัดทำบัญชีควบคุมการซ่อมแซมทรัพย์สินต่างๆของกองวิชาการและแผนงาน เพื่อให้เป็นไปตามระเบียบกระทรวงมหาดไทย ว่าด้วยการพัสดุฯ

(4) ควบคุมฎีกาเบิกจ่ายเงินทุกประเภท , ควบคุมงบประมาณรายจ่าย และการโอนเงินงบประมาณของกองวิชาการและแผนงาน

(5) ควบคุมดูแล รักษา จัดเตรียม และให้บริการเรื่องสถานที่ วัสดุ อุปกรณ์ อำนวยความสะดวกต้อนรับ รับรอง แก่ผู้มาติดต่อราชการ

(6) เก็บรักษาหลักฐานเอกสารต่าง ๆ รวมทั้งระเบียบที่ใช้ในการปฏิบัติงานในหน้าที่ให้เป็นไปด้วยความเรียบร้อย

(7) เป็นเจ้าหน้าที่ควบคุมภายในของ กองวิชาการและแผนงาน

(8) งานให้บริการข้อมูลข่าวสารของเทศบาล ตาม พรบ.ข้อมูลข่าวสารของราชการ พ.ศ. 2540

(9) งานอื่นที่เกี่ยวข้องหรือตามที่ได้รับมอบหมาย

**6. กองการศึกษา** มีผู้อำนวยการกองการศึกษา (นักบริหารการศึกษา 8) เป็นผู้บังคับบัญชาพนักงานเทศบาล ลูกจ้าง และพนักงานจ้าง โดยมีหน้าที่ความรับผิดชอบเกี่ยวกับการบริหารการศึกษาและพัฒนาการศึกษา ทั้งการศึกษาในระบบการศึกษา การศึกษานอกระบบการศึกษาและการศึกษาตามอัธยาศัย เช่น การจัดการศึกษาปฐมวัย อนุบาลศึกษา ประถมศึกษา มัธยมศึกษาและอาชีวศึกษา โดยให้มีงานธุรการ งานการเจ้าหน้าที่ งานบริหารวิชาการ งานโรงเรียน งานนิเทศการศึกษา งานกิจการนักเรียน งานการศึกษาปฐมวัย งานขยายโอกาสทางการศึกษา งานฝึกและส่งเสริมอาชีพ งานห้องสมุดและพิพิธภัณฑ์ เครือข่ายทางการศึกษา งานกิจการศาสนา งานส่งเสริมประเพณี ศิลปวัฒนธรรม งานกีฬาและนันทนาการ งานกิจกรรมเด็กเยาวชนและการศึกษานอกโรงเรียน งานอื่น ๆ ที่เกี่ยวข้องตามที่ได้รับมอบหมาย ประกอบด้วยส่วนราชการภายใน ดังนี้

**6.1 ฝ่ายแผนงานและโครงการ** มีหัวหน้าฝ่ายแผนงานและโครงการ (นักบริหารการศึกษา 6) เป็นผู้บังคับบัญชาพนักงานเทศบาล ลูกจ้าง และพนักงานจ้าง โดยมีหน้าที่เกี่ยวกับการกำหนดนโยบาย การควบคุม กำกับดูแล และอำนวยความสะดวกดำเนินงานของงานแผนงานและโครงการ งานงบประมาณ ควบคุมกำกับปฏิบัติงานในหน้าที่ของงานต่าง ๆ ดังนี้

**1) งานแผนและโครงการ** มีหน้าที่เกี่ยวกับ

(1) งานรวบรวมวิเคราะห์และให้บริการข้อมูลสถิติที่จำเป็นต้องนำมาใช้ในการวางแผนและการประเมินผลตามแผนทุกระดับ

(2) งานจัดเตรียมเอกสารที่ใช้ประกอบการพิจารณาวางแผนของกองการศึกษา และโรงเรียนในสังกัดเทศบาล

(3) งานจัดทำและเรียบเรียงแผนพัฒนา การกำหนดเค้าโครงของแผนพัฒนาระยะปานกลางและแผนประจำปีของกองการศึกษาและโรงเรียนในสังกัดเทศบาล

(4) งานอื่นที่เกี่ยวข้องหรือตามที่ได้รับมอบหมาย

**2) งานระบบสารสนเทศ** มีหน้าที่เกี่ยวกับ

(1) งานวางแผน เกี่ยวกับเทคโนโลยีสารสนเทศ และการสื่อสาร

(2) งานส่งเสริม พัฒนา และดำเนินการเกี่ยวกับเทคโนโลยีสารสนเทศ และการสื่อสาร

(3) งานอื่นที่เกี่ยวข้อง หรือตามที่ได้รับมอบหมาย

### 3) งานงบประมาณ มีหน้าที่เกี่ยวกับ

(1) การจัดเตรียมเอกสารแนวทางในการปฏิบัติงานประจำปีให้งานต่าง ๆ ทราบและดำเนินการ

(2) งานรวบรวมข้อมูลสถิติและวิเคราะห์งบประมาณ

(3) งานการบริหารและควบคุมงบประมาณของกองการศึกษา

(4) งานรวบรวมรายละเอียดและดำเนินงานเกี่ยวกับงบประมาณของกองหรือฝ่าย เช่น การรวบรวมข้อมูลต่าง ๆ ในการจัดทำงบประมาณ การทำหนังสือชี้แจงโต้ตอบด้านงบประมาณ การพิจารณาจัดสรรงบประมาณรายจ่าย

(5) งานเกี่ยวกับการเงิน การบัญชี เช่น การวางฎีกา เตรียมการเบิกจ่ายเงิน และสิ่งแทนตัวเงิน การตรวจสอบหลักฐานใบสำคัญคู่จ่ายเงินทุกประเภททั้งในและนอกงบประมาณ รวมถึงการลงบัญชีทำรายงานการบัญชี

(6) งานเกี่ยวกับการทำบัญชีถือจ่ายเงินเดือนพนักงานครูเทศบาล ตามแบบและวิธีการที่สำนักงบประมาณกำหนด เช่น จัดทำแผนสรุยอดเงินงบประมาณ อัตราเงินเดือนที่ถือจ่ายประจำปี การจัดทำบัญชีถือจ่ายเงินเดือนเพิ่มระหว่างปี หรือเงินเพิ่มทุกกรณี การสรุยอดจำนวนอัตราเงินเดือน การเลื่อนเงินเดือนกรณีพิเศษ 2 ชั้น ตามมติคณะรัฐมนตรี การจัดทำสถิติเงินเดือนพนักงานครูเทศบาล การจัดทำสถิติประกอบบัญชีถือจ่ายประจำปี ซึ่งแสดงจำนวนโรงเรียน นักเรียน ห้องเรียนและครู

(7) งานเกี่ยวกับการขออนุมัติ จัดหา จัดซื้อ จัดจ้าง เบิกจ่าย ซ่อมแซมบำรุงรักษาพัสดุ ตลอดจนจัดทำบัญชีทะเบียนพัสดุ เก็บรักษาใบสำคัญหลักฐานเอกสารที่เกี่ยวกับพัสดุ

(8) งานอื่นที่เกี่ยวข้องหรือตามที่ได้รับมอบหมาย

### 4) งานธุรการ มีหน้าที่เกี่ยวกับ

(1) งานสารบรรณ

(2) งานดูแล รักษา จัดเตรียม ประสานงาน และให้บริการเรื่องสถานที่ วัสดุ อุปกรณ์ ติดต่อและอำนวยความสะดวกในด้านต่าง ๆ

(3) งานประสานงานเกี่ยวกับการประชุม

(4) งานตรวจสอบแสดงรายการเกี่ยวกับเอกสารสำคัญของทางราชการ

(5) งานสาธารณกุศลท้องถิ่นและของหน่วยงานต่าง ๆ ที่ขอความร่วมมือ

(6) งานรักษาความสะอาดและความปลอดภัยของสถานที่ราชการ

(7) งานจัดทำคำสั่งและประกาศ

(8) งานขอพระราชทานเครื่องราชอิสริยาภรณ์ เหรียญจักรพรรดิมาลา และผู้ทำคุณประโยชน์

(9) งานรับเรื่องราวร้องทุกข์และร้องเรียน

(10) งานการลาพักผ่อนประจำปีและการลาอื่น ๆ

(11) งานสวัสดิการต่าง ๆ

(12) งานด้านประชาสัมพันธ์และอำนวยความสะดวกแก่ประชาชน

(13) งานอื่นที่เกี่ยวข้องหรือตามที่ได้รับมอบหมาย

**6.2 ฝ่ายบริหารการศึกษา** มีหัวหน้าฝ่ายบริหารการศึกษา (นักบริหารการศึกษา 6) เป็นผู้บังคับบัญชาพนักงานเทศบาล ลูกจ้าง และพนักงานจ้าง โดยมีหน้าที่เกี่ยวกับการส่งเสริมและสนับสนุนทางด้านวิชาการ โดยการศึกษา ค้นคว้า วิเคราะห์ วิจัย กำหนดมาตรการและแผนดำเนินงาน พร้อมทั้ง



ควบคุมกำกับการปฏิบัติงานในหน้าที่ของงานการเจ้าหน้าที่ งานวางแผนบุคคลและทะเบียนประวัติ ควบคุมกำกับการปฏิบัติงานในหน้าที่ของงานต่าง ๆ ดังนี้

**1) งานการเจ้าหน้าที่ มีหน้าที่เกี่ยวกับ**

(1) ควบคุมดูแลรับผิดชอบเกี่ยวกับงานการบริหารงานบุคคลของพนักงานเทศบาล ที่สังกัดกอง หรือฝ่ายการศึกษา ในเรื่องการทำหนดตำแหน่ง การบรรจุแต่งตั้ง โอน ย้าย เลื่อนระดับ การสอบแข่งขัน สอบคัดเลือกและการคัดเลือก

(2) การดำเนินการทางวินัย ร้องเรียน และร้องทุกข์

(3) การวางแผนบุคลากรทางการศึกษา

(4) การจัดทำทะเบียนประวัติและบัตรประวัติ

(5) การประเมินผลการปฏิบัติงานประจำปี

(6) การพัฒนาบุคลากร เช่น การลาศึกษาต่อ การฝึกอบรม สัมมนา การศึกษาดูงาน และทัศนศึกษานอกสถานที่

(7) งานอื่นที่เกี่ยวข้องหรือตามที่ได้รับมอบหมาย

**2) งานการศึกษาปฐมวัย มีหน้าที่เกี่ยวกับ**

(1) งานควบคุมดูแลการจัดการศึกษาปฐมวัยของโรงเรียน

(2) งานควบคุม จัดเตรียม และให้บริการวัสดุ อุปกรณ์ คู่มือครู สื่อการเรียนการสอนแก่โรงเรียน

(3) งานติดต่อประสานงานกับสถานที่ศึกษาและหน่วยงานที่เกี่ยวข้อง

(4) การจัดตั้งสถานเลี้ยงเด็กและศูนย์พัฒนาเด็กเล็ก

(5) งานเผยแพร่ข่าวสาร เอกสารต่าง ๆ กฎ ระเบียบ และนโยบายของทางราชการอันเกี่ยวกับการจัดการศึกษาปฐมวัยของโรงเรียน

(6) งานส่งเสริมสุขภาพอนามัย

(7) งานพัฒนาเด็กก่อนวัยเรียน

(8) งานอื่นที่เกี่ยวข้องหรือตามที่ได้รับมอบหมาย

**3) งานโรงเรียน มีหน้าที่เกี่ยวกับ**

(1) งานควบคุมดูแลโรงเรียนเทศบาล (จำนวนครู นักเรียน อาคาร โรงเรียน)

(2) งานตรวจสอบหลักฐานเอกสารต่าง ๆ ของโรงเรียน

(3) งานพิจารณาจัดตั้ง ยุบเลิกโรงเรียน

(4) งานดูแล จัดเตรียม และให้บริการวัสดุอุปกรณ์ คู่มือครู สื่อการเรียนการสอนแก่โรงเรียน

(5) งานจัดตั้งและส่งเสริมสมาคมครู นักเรียน และมูลนิธิต่าง ๆ ตลอดจนการจัดตั้งคณะกรรมการการศึกษาขั้นพื้นฐาน และการส่งเสริมการจัดกิจกรรมต่าง ๆ ของโรงเรียน

(6) งานการติดต่อประสานงานกับสถานศึกษาและหน่วยงานที่เกี่ยวข้อง

(7) งานเผยแพร่ข่าวสาร เอกสารต่าง ๆ กฎ ระเบียบ และนโยบายของทางราชการอันเกี่ยวกับการดำเนินงานของโรงเรียน

(8) งานส่งเสริมสุขภาพอนามัยในโรงเรียน

(9) งานสร้างความสัมพันธ์ระหว่างโรงเรียนกับชุมชน

(10) งานปลูกฝังวินัย และถ่ายทอดวัฒนธรรมของชาติ

(11) งานปลูกฝังประชาธิปไตยให้กับเด็กและชุมชน

(12) งานอื่นที่เกี่ยวข้องหรือตามที่ได้รับมอบหมาย

#### 4) งานกิจการนักเรียน มีหน้าที่เกี่ยวกับ

(1) งานตรวจตราสอดส่องดูแลความประพฤติของนักเรียน

(2) งานสำรวจเด็กที่มีอายุตามเกณฑ์การศึกษาภาคบังคับเพื่อให้เข้าเรียนตาม

พระราชบัญญัติประถมศึกษา

(3) งานเกี่ยวกับเด็กที่อยู่ในเกณฑ์การศึกษาภาคบังคับ

(4) งานการวิเคราะห์วิจัยศึกษาสาเหตุที่นักเรียนประพฤติตัวไม่เหมาะสม

(5) งานประสานงานกับสถานศึกษา ผู้ปกครอง และหน่วยงานอื่นที่เกี่ยวข้อง

(6) งานติดตามแก้ไขปรับปรุงเสนอแนะและวางแผนปฏิบัติงานเกี่ยวกับความ

ประพฤติ ของนักเรียนเป็นรายบุคคล

(7) การจัดทำรายงานการศึกษาและสถิติข้อมูลต่าง ๆ

(8) งานเกี่ยวกับทะเบียน ประกาศนียบัตรและใบสุทธิ

(9) งานตรวจสอบสถานที่ที่กำหนดไว้ในกฎหมาย

(10) งานแนะนำตักเตือนห้ามปรามนักเรียนที่ประพฤติตัวไม่เหมาะสม แล้วรายงาน

เสนอผู้บังคับบัญชาหรือนำตัวนักเรียนมาสอบสวน

(11) งานอื่นที่เกี่ยวข้องหรือตามที่ได้รับมอบหมาย

### 6.3 ฝ่ายส่งเสริมการศึกษาศาสนาและวัฒนธรรม มีหัวหน้าฝ่ายส่งเสริมการศึกษา

ศาสนาและวัฒนธรรม (นักบริหารการศึกษา7) เป็นผู้บังคับบัญชาพนักงานเทศบาล ลูกจ้าง และพนักงานจ้าง โดยมีหน้าที่เกี่ยวกับการส่งเสริมและสนับสนุนทางด้านวิชาการ โดยการศึกษา ค้นคว้า วิเคราะห์ วิจัย กำหนดมาตรการและแผนดำเนินงานพร้อมทั้งควบคุมกำกับ การปฏิบัติงานของงานต่าง ๆ ดังนี้

#### 1) งานการศึกษานอกระบบและตามอัธยาศัย มีหน้าที่เกี่ยวกับ

(1) งานการสำรวจ รวบรวมข้อมูลต่าง ๆ เกี่ยวกับการศึกษานอกระบบโรงเรียน

(2) งานเกี่ยวกับการศึกษาผู้ใหญ่ และวิทยาลัยชุมชน หรือการศึกษาที่

นอกเหนือจากการศึกษาภาคบังคับ

(3) งานการรณรงค์เพื่อการเรียนรู้หนังสือ เผยแพร่ข่าวสาร เอกสารต่าง ๆ แก่

เยาวชนและประชาชนทั่วไป

(4) งานส่งเสริมคุณภาพและควบคุมมาตรฐานการศึกษาผู้ใหญ่

(5) งานควบคุม ตรวจสอบติดตามผล การวัดผล และประเมินผลทางการศึกษา

ผู้ใหญ่

(6) งานติดต่อประสานงานกับสถานศึกษาหรือหน่วยงานอื่นที่เกี่ยวข้อง

(7) งานห้องสมุด

(8) งานบริการด้านวิชาการต่าง ๆ

(9) งานอื่นที่เกี่ยวข้องหรือตามที่ได้รับมอบหมาย

#### 2) งานกิจกรรมเด็กและเยาวชน มีหน้าที่เกี่ยวกับ

(1) งานพัฒนาเยาวชนให้เติบโตตามแผนพัฒนาเด็กและเยาวชนแห่งชาติ

(2) งานศูนย์เยาวชน

(3) งานชุมชนต่าง ๆ เช่น การอยู่ค่ายพักแรม

(4) งานอื่นที่เกี่ยวข้องหรือตามที่ได้รับมอบหมาย

**3) งานกีฬาและนันทนาการ มีหน้าที่เกี่ยวกับ**

- (1) งานส่งเสริมการกีฬาเพื่อสุขภาพ
- (2) งานส่งเสริมกีฬาขั้นพื้นฐาน
- (3) การพัฒนาเทคนิคการกีฬา
- (4) การจัดการแข่งขันกีฬา
- (5) การส่งเสริมการกีฬาเพื่ออาชีพ
- (6) การบริการอาคาร สถานศึกษา และผู้ตัดสิน
- (7) งานอื่นที่เกี่ยวข้องหรือตามที่ได้รับมอบหมาย

**4) งานกิจการศาสนา มีหน้าที่เกี่ยวกับ**

- (1) งานศึกษา ค้นคว้า วิจัย รวบรวม องค์ความรู้ทางด้านศาสนา
- (2) งานพัฒนาแหล่งมรดกทางด้านศาสนา
- (3) งานส่งเสริมการปฏิบัติตนตามหลักธรรมของศาสนา
- (4) งานส่งเสริมภูมิปัญญาท้องถิ่นทางด้านศาสนา
- (5) งานอื่นที่เกี่ยวข้องหรือตามที่ได้รับมอบหมาย

**5) งานส่งเสริมประเพณีศิลปวัฒนธรรม มีหน้าที่เกี่ยวกับ**

- (1) ศึกษา ค้นคว้า วิจัย รวบรวม องค์ความรู้ทางด้านศิลปะ และวัฒนธรรม
- (2) งานพัฒนาแหล่งมรดกทางด้านศิลปะและวัฒนธรรม
- (3) งานฟื้นฟู รักษาและพัฒนาภูมิปัญญาท้องถิ่น
- (4) งานส่งเสริมภูมิปัญญาท้องถิ่นทางด้านศิลปะและวัฒนธรรม
- (5) ส่งเสริมการเรียนรู้ด้านวัฒนธรรมของชาติและท้องถิ่น
- (6) ศึกษาวิจัยเพื่อค้นหาคุณค่าทางด้านวัฒนธรรมและจริยธรรมของสังคม
- (7) ส่งเสริมความร่วมมือและเสริมสร้างความสัมพันธ์ทางด้านวัฒนธรรมระหว่าง

รัฐกับรัฐ

(8) ส่งเสริมความร่วมมือและเสริมสร้างความสัมพันธ์ทางด้านวัฒนธรรมระหว่างองค์กรหรือหน่วยงานภาคเอกชนระหว่างประเทศ

(9) ส่งเสริมการมีส่วนร่วมของชุมชนและองค์กรปกครองส่วนท้องถิ่น ในการดำเนินงานด้านวัฒนธรรม

- (10) ติดตามและประเมินผลการดำเนินงานด้านวัฒนธรรม
- (11) สนับสนุนและส่งเสริมการศึกษาวิจัยเกี่ยวกับวัฒนธรรม
- (12) งานอื่นที่เกี่ยวข้องหรือตามที่ได้รับมอบหมาย

**6.4 หน่วยงานนิเทศก์** มีหัวหน้าหน่วยงานนิเทศก์ (ศึกษานิเทศก์ คศ.) เป็นผู้บังคับบัญชาพนักงานเทศบาล ลูกจ้าง และพนักงานจ้าง โดยมีหน้าที่เกี่ยวกับการกำหนดนโยบาย การควบคุม กำกับดูแล และอำนวยความสะดวกการดำเนินงานของโรงเรียนในสังกัด

**7. กองสวัสดิการสังคม** มีผู้อำนวยการกองสวัสดิการสังคม (นักบริหารงานสวัสดิการสังคม 8) เป็นผู้บังคับบัญชาพนักงานเทศบาล ลูกจ้าง และพนักงานจ้าง มีหน้าที่ความรับผิดชอบเกี่ยวกับการสังคมสงเคราะห์ การส่งเสริมสวัสดิการเด็กและเยาวชน การพัฒนาชุมชน การจัดระเบียบชุมชนหนาแน่น และชุมชนแออัด การจัดให้มีและสนับสนุนกิจกรรมศูนย์เยาวชน การส่งเสริมงานประเพณีท้องถิ่น และงานสาธารณะ การให้คำปรึกษาแนะนำหรือตรวจสอบเกี่ยวกับงานสวัสดิการสังคมและปฏิบัติงานอื่นที่เกี่ยวข้อง ประกอบด้วยส่วนราชการภายใน ดังนี้

**7.1 ฝ่ายสังคมสงเคราะห์** มีหัวหน้าฝ่ายสังคมสงเคราะห์ (นักบริหารงานสวัสดิการสังคม 7) เป็นผู้บังคับบัญชาพนักงานเทศบาล ลูกจ้าง และพนักงานจ้าง โดยมีหน้าที่เกี่ยวกับการกำหนดนโยบาย การควบคุม กำกับดูแล และอำนวยความสะดวกดำเนินงานของงานต่าง ๆ ดังนี้

**1) งานสังคมสงเคราะห์** มีหน้าที่เกี่ยวกับ

- (1) สนับสนุนเบี้ยยังชีพผู้สูงอายุ พิการ เอดส์
- (2) สนับสนุนผู้ประสบปัญหาสาธารณสุขภัย ผู้ด้อยโอกาสในสังคม
- (3) งานฌาปนกิจสงเคราะห์
- (4) พิทักษ์สิทธิสตรีและเด็ก
- (5) ศูนย์พัฒนาเด็กก่อนวัยเรียนในชุมชน
- (6) ส่งเสริมและพัฒนาเยาวชนในชุมชน
- (7) กีฬาและนันทนาการชุมชน
- (8) งานอื่น ๆ ที่ได้รับมอบหมาย

**7.2 ฝ่ายพัฒนาชุมชน** มีหัวหน้าฝ่ายพัฒนาชุมชน (นักบริหารงานสวัสดิการสังคม 6) เป็นผู้บังคับบัญชาพนักงานเทศบาล ลูกจ้าง และพนักงานจ้าง โดยมีหน้าที่เกี่ยวกับการกำหนดนโยบาย การควบคุม กำกับดูแล และอำนวยความสะดวกดำเนินงานของงานต่าง ๆ ดังนี้

**1) งานพัฒนาชุมชน** มีหน้าที่เกี่ยวกับ

- (1) งานเคหะชุมชน
- (2) สร้างความเข้มแข็งของครอบครัว
- (3) กองทุนชุมชน
- (4) ป้องกันยาเสพติด
- (5) ส่งเสริมสนับสนุนเครือข่ายภาคประชาชน
- (6) การประชุมองค์กรภาคประชาชน
- (7) เวทีสาธารณะชุมชน
- (8) ประเพณีและวันสำคัญในชุมชน
- (9) งานอื่น ๆ ตามที่ได้รับมอบหมาย
- (10) จัดตั้งชุมชนย่อยเพื่อพัฒนา
- (11) เลือกลงตั้ง หรือสรรหาคณะกรรมการชุมชน
- (12) การแต่งตั้ง และการหมดสมาชิกภาพกรรมการชุมชน
- (13) แผนที่ชุมชน
- (14) สถิติข้อมูลชุมชน
- (15) วิจัย / พัฒนา

2) งานส่งเสริมและสวัสดิการสังคม มีหน้าที่เกี่ยวกับ

- (1) ศูนย์ฝึกอาชีพ
- (2) ส่งเสริมอาชีพอาชีพ และพัฒนาผลิตภัณฑ์ชุมชน
- (3) การตลาด
- (4) การจัดทำบัญชี / การออม
- (5) พัฒนาผลิตภัณฑ์
- (6) อบรมสัมมนา
- (7) ทักษะศึกษาดูงานชุมชน
- (8) ประสานองค์กรเพื่อพัฒนา
- (9) ส่งเสริมและสนับสนุนนโยบายเทศบาลเล็กในเทศบาลใหญ่
- (10) เสียตามสายชุมชน
- (11) ศูนย์พัฒนาการเรียนรู้ และห้องสมุดชุมชน

7.3 งานธุรการ มีหน้าที่เกี่ยวกับ งานธุรการทั่วไป ดังต่อไปนี้

- (1) งานสารบรรณ
- (2) งานดูแล รักษา จัดเตรียม ประสานงาน และให้บริการเรื่องสถานที่ วัสดุอุปกรณ์ติดต่อและอำนวยความสะดวกในด้านต่าง ๆ
- (3) งานประสานงานเกี่ยวกับการประชุม
- (4) งานตรวจสอบแสดงรายการเกี่ยวกับเอกสารสำคัญของทางราชการ
- (5) งานรักษาความสะอาดและความปลอดภัยของสถานที่ราชการ
- (6) งานจัดทำคำสั่งและประกาศ
- (7) งานรับเรื่องราวร้องทุกข์และร้องเรียน
- (8) งานพิจารณาเลื่อนขั้นเงินเดือน และการให้บำเหน็จความดีความชอบกรณีพิเศษแก่พนักงานและลูกจ้าง
- (9) งานการลาพักผ่อนประจำปีและการลาอื่นๆ
- (10) งานขอพระราชทานเครื่องราชอิสริยาภรณ์ เหรียญจักรพรรดิมาลา และผู้ทำคุณประโยชน์
- (11) งานสวัสดิการพนักงานเทศบาล ลูกจ้าง พนักงานจ้าง ของกองสวัสดิการสังคม
- (12) งานอื่นที่เกี่ยวข้องหรือตามที่ได้รับมอบหมาย

**8. หน่วยตรวจสอบภายใน** มีปลัดเทศบาล (นักบริหารงานเทศบาล 9) เป็นผู้บังคับบัญชาพนักงานเทศบาล ลูกจ้าง และพนักงานจ้าง โดยมีหน้าที่ความรับผิดชอบเกี่ยวกับงานการตรวจสอบบัญชี เอกสารการเบิกจ่าย เอกสารการรับเงินทุกประเภท ตรวจสอบการเก็บรักษาหลักฐานการบัญชี งานตรวจสอบพัสดุและการเก็บรักษา งานตรวจสอบทรัพย์สินและการทำประโยชน์จากทรัพย์สินเทศบาล และงานอื่น ๆ ที่เกี่ยวข้องและที่ได้รับมอบหมาย

ทั้งนี้ ตั้งแต่บัดนี้เป็นต้นไป

ประกาศ ณ วันที่ 3 เดือน ตุลาคม พ.ศ. 2554

(นายลิขิต กสิกิจวรกุล)  
นายกเทศมนตรีเมืองบ้านไผ่



ประกาศเทศบาลเทศบาลเมืองบ้านไผ่  
เรื่อง การกำหนดตำแหน่งพนักงานเทศบาลและลูกจ้างประจำ

.....

ด้วยเทศบาลเมืองบ้านไผ่ ได้รายงานขอความเห็นชอบกำหนดตำแหน่งพนักงานเทศบาลและลูกจ้างประจำต่อคณะกรรมการพนักงานเทศบาลจังหวัดขอนแก่น (ก.ท.จ.ขอนแก่น)

บัดนี้ คณะกรรมการพนักงานเทศบาลจังหวัดขอนแก่น (ก.ท.จ.ขอนแก่น) ในการประชุมครั้งที่ 9/2554 เมื่อวันที่ 9 กันยายน 2554 เห็นชอบให้เทศบาลเมืองบ้านไผ่ กำหนดตำแหน่งพนักงานเทศบาลและลูกจ้างประจำ ตามกรอบแผนอัตรากำลังพนักงานเทศบาล 3 ปี ประจำปีงบประมาณ พ.ศ. 2555 - 2557 ซึ่งแจ้งให้เทศบาลทราบแล้ว ตามหนังสือจังหวัดขอนแก่น ด่วนที่สุด ที่ ขก 0037.2/1466 ลงวันที่ 11 ตุลาคม 2554

อาศัยอำนาจตามความในมาตรา 23 วรรคท้าย ประกอบกับมาตรา 15 แห่งพระราชบัญญัติระเบียบบริหารงานบุคคลส่วนท้องถิ่น พ.ศ. 2542 ข้อ 14, 17, 18, และข้อ 19 แห่งประกาศหลักเกณฑ์และเงื่อนไขเกี่ยวกับการบริหารงานบุคคลของเทศบาล ลงวันที่ 25 พฤศจิกายน พ.ศ. 2545 และแก้ไขเพิ่มเติม เทศบาลตำบลสาวะถี จึงประกาศกำหนดตำแหน่งพนักงานเทศบาลและลูกจ้างประจำ ดังต่อไปนี้

| ที่ | สังกัด/ตำแหน่งและสายงาน                           | เลขที่ตำแหน่ง | ระดับ  | จำนวน | ตั้งแต่วันที่ | หมายเหตุ |
|-----|---|---------------|--------|-------|---------------|----------|
| 1   | ปลัดเทศบาล (นบห.เทศบาล)                           | 00-0101-001   | 9      | 1     | 1 ตุลาคม 2554 |          |
| 2   | รองปลัดเทศบาล (นบห.เทศบาล)                        | 00-0101-002   | 8      | 1     | 1 ตุลาคม 2554 |          |
| 3   | รองปลัดเทศบาล (นบห.เทศบาล)                        | 00-0101-003   | 7      | 1     | 1 ตุลาคม 2554 |          |
| 4   | เจ้าหน้าที่ตรวจสอบภายใน                           | 12-0301-001   | 3-5/6ว | 1     | 1 ตุลาคม 2554 |          |
|     | <b>สำนักปลัดเทศบาล</b>                            |               |        |       |               |          |
| 5   | หัวหน้าสำนักปลัดเทศบาล (นบห.ทั่วไป)               | 01-0102-001   | 8      | 1     | 1 ตุลาคม 2554 |          |
|     | <b>ฝ่ายอำนวยการ</b>                               |               |        |       |               |          |
| 6   | หัวหน้าฝ่ายอำนวยการ (นบห.ทั่วไป)                  | 01-0102-002   | 7      | 1     | 1 ตุลาคม 2554 |          |
|     | <b>งานการเจ้าหน้าที่</b>                          |               |        |       |               |          |
| 7   | บุคลากร   | 01-0208-002   | 3-5/6ว | 1     | 1 ตุลาคม 2554 |          |
|     | <b>งานศูนย์บริการร่วมและรับเรื่องราวร้องทุกข์</b> |               |        |       |               |          |
|     | -   |               |        |       |               |          |
|     | <b>ฝ่ายปกครอง</b>                                 |               |        |       |               |          |
| 8   | หัวหน้าฝ่ายปกครอง (นบห.ทั่วไป)                    | 01-0102-003   | 7      | 1     | 1 ตุลาคม 2554 |          |

| ที่ | สังกัด/ตำแหน่งและสายงาน                    | เลขที่ตำแหน่ง | ระดับ  | จำนวน | ตั้งแต่วันที่ | หมายเหตุ              |
|-----|--|---------------|--------|-------|---------------|-----------------------|
|     | <b>งานทะเบียนราษฎร</b>                     |               |        |       |               |                       |
| 9   | เจ้าพนักงานทะเบียน                         | 01-0214-001   | 6ว     | 1     | 1 ตุลาคม 2554 |                       |
| 10  | เจ้าพนักงานทะเบียน                         | 01-0214-002   | 2-4/5  | 1     | 1 ตุลาคม 2554 |                       |
| 11  | เจ้าพนักงานทะเบียน                         | 01-0214-003   | 2-4/5  | 1     | 1 ตุลาคม 2554 |                       |
| 12  | จนท.บริหารงานทะเบียนและบัตร                | 01-0215-002   | 3-5/6ว | 1     | 1 ตุลาคม 2554 |                       |
| 13  | นักการ (ลูกจ้างประจำ)                      | ล 001         | -      | 1     | 1 ตุลาคม 2554 | ตำแหน่งว่างให้ยุบเลิก |
|     | <b>งานบัตรประจำตัวประชาชน</b>              |               |        |       |               |                       |
| 14  | จนท.บริหารงานทะเบียนและบัตร                | 01-0215-001   | 7ว     | 1     | 1 ตุลาคม 2554 |                       |
| 15  | เจ้าหน้าที่ทะเบียน                         | 01-0213-001   | 5      | 1     | 1 ตุลาคม 2554 |                       |
| 16  | ลูกจ้างประจำ (นักการ)                      | ล 002         | -      | 1     | 1 ตุลาคม 2554 | ตำแหน่งว่างให้ยุบเลิก |
|     | <b><u>ฝ่ายป้องกันและรักษาความสงบ</u></b>   |               |        |       |               |                       |
| 17  | หัวหน้าฝ่ายป้องกันฯ (นบห.ทั่วไป)           | 01-0102-004   | 7      | 1     | 1 ตุลาคม 2554 |                       |
|     | <b>งานป้องกันและบรรเทาสาธารณภัย</b>        |               |        |       |               |                       |
| 18  | เจ้าพนักงานป้องกันฯ                        | 01-0222-001   | 2-4/5  | 1     | 1 ตุลาคม 2554 |                       |
| 19  | เจ้าพนักงานป้องกันฯ                        | 01-0222-002   | 6ว     | 1     | 1 ตุลาคม 2554 |                       |
| 20  | เจ้าพนักงานป้องกันฯ                        | 01-0221-004   | 2-4/5  | 1     | 1 ตุลาคม 2554 |                       |
| 21  | ลูกจ้างประจำ (พนักงานชั่วคราว)             | ล 006         | -      | 1     | 1 ตุลาคม 2554 | ตำแหน่งว่างให้ยุบเลิก |
| 22  | ลูกจ้างประจำ (พนักงานชั่วคราว)             | ล 007         | -      | 1     | 1 ตุลาคม 2554 | “                     |
| 23  | ลูกจ้างประจำ (พนักงานชั่วคราว)             | ล 008         | -      | 1     | 1 ตุลาคม 2554 | “                     |
| 24  | ลูกจ้างประจำ (พนักงานชั่วคราว)             | ล 009         | -      | 1     | 1 ตุลาคม 2554 | “                     |
| 25  | ลูกจ้างประจำ(พนักงานดับเพลิง)              | ล 010         | -      | 1     | 1 ตุลาคม 2554 | “                     |
| 26  | ลูกจ้างประจำ(พนักงานดับเพลิง)              | ล 011         | -      | 1     | 1 ตุลาคม 2554 | “                     |
|     | <b>งานรักษาความสงบ</b>                     |               |        |       |               |                       |
| 27  | เจ้าพนักงานเทศกิจ                          | 01-0224-001   | 3-5/6ว | 1     | 1 ตุลาคม 2554 |                       |
| 28  | เจ้าหน้าที่เทศกิจ                          | 01-0223-001   | 1-3/4  | 1     | 1 ตุลาคม 2554 |                       |
| 29  | ลูกจ้างประจำ (พนักงานชั่วคราว)             | ล 012         | -      | 1     | 1 ตุลาคม 2554 | ตำแหน่งว่างให้ยุบเลิก |
| 30  | ลูกจ้างประจำ (พนักงานชั่วคราว)             | ล 013         | -      | 1     | 1 ตุลาคม 2554 | “                     |
| 31  | ลูกจ้างประจำ(พนักงานดับเพลิง)              | ล 014         | -      | 1     | 1 ตุลาคม 2554 | “                     |
|     | <b><u>ฝ่ายบริหารงานทั่วไป</u></b>          |               |        |       |               |                       |
| 32  | หัวหน้าฝ่ายบริหารงานทั่วไป<br>(นบห.ทั่วไป) | 01-0102-009   | 6      | 1     | 1 ตุลาคม 2554 |                       |



| ที่ | สังกัด/ตำแหน่งและสายงาน                      | เลขที่ตำแหน่ง | ระดับ  | จำนวน | ตั้งแต่วันที่ | หมายเหตุ              |
|-----|--|---------------|--------|-------|---------------|-----------------------|
|     | <b>งานธุรการ</b>                             |               |        |       |               |                       |
| 33  | เจ้าหน้าที่บริหารงานทั่วไป                   | 01-0209-001   | 3-5/6ว | 1     | 1 ตุลาคม 2554 |                       |
| 34  | เจ้าพนักงานธุรการ                            | 01-0212-011   | 2-4/5  | 1     | 1 ตุลาคม 2554 |                       |
| 35  | เจ้าหน้าที่ธุรการ                            | 01-0211-001   | 1-3/4  | 1     | 1 ตุลาคม 2554 |                       |
| 36  | ลูกจ้างประจำ (พนักงานขับรถยนต์)              | ล 003         | -      | 1     | 1 ตุลาคม 2554 | ตำแหน่งว่างให้ยุบเลิก |
| 37  | ลูกจ้างประจำ (พนักงานขับรถยนต์)              | ล 004         | -      | 1     | 1 ตุลาคม 2554 | “                     |
| 38  | ลูกจ้างประจำ (นักการ)                        | ล 005         | -      | 1     | 1 ตุลาคม 2554 | “                     |
|     | <b>งานสารบรรณ</b>                            |               |        |       |               |                       |
|     | -  |               |        |       |               |                       |
|     | <b>กองคลัง</b>                               |               |        |       |               |                       |
| 39  | ผู้อำนวยการกองคลัง<br>(นบห.งานการคลัง)       | 04-0103-001   | 8      | 1     | 1 ตุลาคม 2554 |                       |
|     | <b>ฝ่ายบริหารงานคลัง</b>                     |               |        |       |               |                       |
| 40  | หัวหน้าฝ่ายบริหารงานคลัง<br>(นบห.งานการคลัง) | 04-0103-002   | 7      | 1     | 1 ตุลาคม 2554 |                       |
|     | <b>งานพัสดุและทรัพย์สิน</b>                  |               |        |       |               |                       |
| 41  | เจ้าพนักงานพัสดุ                             | 04-0313-001   | 6ว     | 1     | 1 ตุลาคม 2554 |                       |
|     | <b>งานการเงินและบัญชี</b>                    |               |        |       |               |                       |
| 42  | นักวิชาการเงินและบัญชี                       | 04-0307-001   | 3-5/6ว | 1     | 1 ตุลาคม 2554 |                       |
| 43  | เจ้าหน้าที่การเงินและบัญชี                   | 04-0305-001   | 5      | 1     | 1 ตุลาคม 2554 |                       |
|     | <b>งานสถิติการคลัง</b>                       |               |        |       |               |                       |
| 44  | นักวิชาการเงินและบัญชี                       | 04-0307-002   | 3-5/6ว | 1     | 1 ตุลาคม 2554 |                       |
|     | <b>ฝ่ายพัฒนารายได้</b>                       |               |        |       |               |                       |
| 45  | หัวหน้าฝ่ายพัฒนารายได้<br>(นบห.งานการคลัง)   | 04-0103-003   | 7      | 1     | 1 ตุลาคม 2554 |                       |
|     | <b>งานผลประโยชน์และกิจการพาณิชย์</b>         |               |        |       | 1 ตุลาคม 2554 |                       |
| 46  | เจ้าพนักงานจัดเก็บรายได้                     | 04-0309-001   | 2-4/5  | 1     | 1 ตุลาคม 2554 |                       |
| 47  | เจ้าพนักงานจัดเก็บรายได้                     | 04-0309-002   | 6ว     | 1     | 1 ตุลาคม 2554 |                       |
| 48  | เจ้าพนักงานจัดเก็บรายได้                     | 04-0309-003   | 2-4/5  | 1     | 1 ตุลาคม 2554 |                       |

| ที่ | สังกัด/ตำแหน่งและสายงาน                       | เลขที่ตำแหน่ง | ระดับ  | จำนวน | ตั้งแต่วันที่ | หมายเหตุ              |
|-----|---|---------------|--------|-------|---------------|-----------------------|
|     | งานพัฒนารายได้                                |               |        |       |               |                       |
|     | -   |               |        |       |               |                       |
|     | งานแผนที่ภาษีและทะเบียนทรัพย์สิน              |               |        |       |               |                       |
| 49  | เจ้าพนักงานการคลัง                            | 04-0303-001   | 6ว     | 1     | 1 ตุลาคม 2554 |                       |
| 50  | ลูกจ้างประจำ (ลูกมือช่างแผนที่ภาษี)           | ล 016         | -      | 1     | 1 ตุลาคม 2554 | ตำแหน่งว่างให้ยุบเลิก |
|     | <b>ฝ่ายบริหารงานทั่วไป</b>                    |               |        |       |               |                       |
| 51  | หัวหน้าฝ่ายบริหารงานทั่วไป<br>(นบห.งานทั่วไป) | 01-0102-010   | 6      | 1     | 1 ตุลาคม 2554 |                       |
|     | งานการเงินและบัญชี                            |               |        |       |               |                       |
|     | -   |               |        |       |               |                       |
|     | งานธุรการ                                     |               |        |       |               |                       |
| 52  | เจ้าหน้าที่ธุรการ                             | 04-0211-003   | 5      | 1     | 1 ตุลาคม 2554 |                       |
| 53  | เจ้าพนักงานธุรการ                             | 04-0212-009   | 2-4/5  | 1     | 1 ตุลาคม 2554 |                       |
| 54  | ลูกจ้างประจำ (พนักงานขับรถยนต์)               | ล 017         | -      | 1     | 1 ตุลาคม 2554 | ตำแหน่งว่างให้ยุบเลิก |
|     | <b>กองช่าง</b>                                |               |        |       |               |                       |
| 55  | ผู้อำนวยการกองช่าง (นบห.ช่าง)                 | 05-0104-001   | 8      | 1     | 1 ตุลาคม 2554 |                       |
|     | ฝ่ายแบบแผนและก่อสร้าง                         |               |        |       |               |                       |
| 56  | หน.ฝ่ายแบบแผนและก่อสร้าง<br>(นบห.ช่าง)        | 05-0104-002   | 7      | 1     | 1 ตุลาคม 2554 |                       |
|     | งานวิศวกรรม                                   |               |        |       |               |                       |
| 57  | วิศวกรโยธา                                    | 05-0515-001   | 3-5/6ว | 1     | 1 ตุลาคม 2554 |                       |
| 58  | นายช่างโยธา                                   | 05-0503-001   | 2-4/5  | 1     | 1 ตุลาคม 2554 |                       |
|     | งานสถาปัตยกรรม                                |               |        |       |               |                       |
| 59  | เจ้าหน้าที่ธุรการ                             | 05-0211-004   | 5      | 1     | 1 ตุลาคม 2554 |                       |
|     | ฝ่ายการโยธา                                   |               |        |       |               |                       |
| 60  | หน.ฝ่ายการโยธา (นบห.ช่าง)                     | 05-0104-003   | 7      | 1     | 1 ตุลาคม 2554 |                       |
|     | งานสาธารณูปโภค                                |               |        |       |               |                       |
| 61  | ลูกจ้างประจำ (พนักงานขับรถยนต์)               | ล 018         | -      | 1     | 1 ตุลาคม 2554 | ตำแหน่งว่างให้ยุบเลิก |
| 62  | ลูกจ้างประจำ (พนักงานขับรถยนต์)               | ล 019         | -      | 1     | 1 ตุลาคม 2554 | “                     |
| 63  | ลูกจ้างประจำ (พนักงานขับเครื่องจักรกล)        | ล 020         | -      | 1     | 1 ตุลาคม 2554 | “                     |

| ที่ | สังกัด/ตำแหน่งและสายงาน                         | เลขที่ตำแหน่ง | ระดับ  | จำนวน | ตั้งแต่วันที่ | หมายเหตุ              |
|-----|---|---------------|--------|-------|---------------|-----------------------|
| 64  | ลูกจ้างประจำ (พนักงานขับเครื่องจักรกล)          | ล 021         | -      | 1     | 1 ตุลาคม 2554 | ตำแหน่งว่างให้ยุบเลิก |
| 65  | ลูกจ้างประจำ (พนักงานขับเครื่องจักรกล)          | ล 022         | -      | 1     | 1 ตุลาคม 2554 | “                     |
| 66  | ลูกจ้างประจำ (คนงาน)                            | ล 023         | -      | 1     | 1 ตุลาคม 2554 | “                     |
|     | <b>งานศูนย์เครื่องจักรกล</b>                    |               |        |       |               |                       |
|     | -   |               |        |       |               |                       |
|     | <b>งานสวนสาธารณะ</b>                            |               |        |       |               |                       |
| 67  | เจ้าพนักงานสวนสาธารณะ                           | 05-0706-001   | 6ว     | 1     | 1 ตุลาคม 2554 |                       |
|     | <b>งานจัดสถานที่และการไฟฟ้า<br/>สาธารณะ</b>     |               |        |       |               |                       |
| 68  | ช่างโยธา  | 05-0502-001   | 5      | 1     | 1 ตุลาคม 2554 |                       |
| 69  | ลูกจ้างประจำ (ผู้ช่วยช่างไฟฟ้า)                 | ล024          | -      | 1     | 1 ตุลาคม 2554 | ตำแหน่งว่างให้ยุบเลิก |
| 70  | ลูกจ้างประจำ (ผู้ช่วยช่างไฟฟ้า)                 | ล025          | -      | 1     | 1 ตุลาคม 2554 | “                     |
| 71  | ลูกจ้างประจำ (พนักงานขับรถยนต์)                 | ล026          | -      | 1     | 1 ตุลาคม 2554 | “                     |
| 72  | ลูกจ้างประจำ (ผู้ช่วยช่างไม้)                   | ล027          | -      | 1     | 1 ตุลาคม 2554 | “                     |
| 73  | ลูกจ้างประจำ (ผู้ช่วยช่างไม้)                   | ล028          | -      | 1     | 1 ตุลาคม 2554 | “                     |
| 74  | ลูกจ้างประจำ (ผู้ช่วยช่างไม้)                   | ล029          | -      | 1     | 1 ตุลาคม 2554 | “                     |
| 75  | ลูกจ้างประจำ (คนงาน)                            | ล030          | -      | 1     | 1 ตุลาคม 2554 | “                     |
| 76  | ลูกจ้างประจำ (คนงาน)                            | ล031          | -      | 1     | 1 ตุลาคม 2554 | “                     |
| 77  | ลูกจ้างประจำ (คนงาน)                            | ล032          | -      | 1     | 1 ตุลาคม 2554 | “                     |
| 78  | ลูกจ้างประจำ (พนักงานขับรถยนต์)                 | ล033          | -      | 1     | 1 ตุลาคม 2554 | “                     |
| 79  | ลูกจ้างประจำ (พนักงานขับรถยนต์)                 | ล034          | -      | 1     | 1 ตุลาคม 2554 | “                     |
| 80  | ลูกจ้างประจำ (พนักงานขับรถยนต์)                 | ล035          | -      | 1     | 1 ตุลาคม 2554 | “                     |
|     | <b>ฝ่ายช่างสุขาภิบาล</b>                        |               |        |       |               |                       |
| 81  | หัวหน้าฝ่ายช่างสุขาภิบาล<br>(นบห.ช่างสุขาภิบาล) | 05-0109-001   | 6      | 1     | 1 ตุลาคม 2554 |                       |
|     | <b>งานกำจัดขยะมูลฝอยและสิ่งปฏิกูล</b>           |               |        |       |               |                       |
| 82  | วิศวกรสุขาภิบาล                                 | 05-0516-001   | 3-5/6ว | 1     | 1 ตุลาคม 2554 |                       |
| 83  | ลูกจ้างประจำ (คนงาน)                            | ล036          | -      | 1     | 1 ตุลาคม 2554 | ตำแหน่งว่างให้ยุบเลิก |
| 84  | ลูกจ้างประจำ (คนงาน)                            | ล037          | -      | 1     | 1 ตุลาคม 2554 | “                     |
| 85  | ลูกจ้างประจำ (พนักงานขับรถยนต์)                 | ล038          | -      | 1     | 1 ตุลาคม 2554 | “                     |
|     | <b>งานธุรการ</b>                                |               |        |       |               |                       |
| 86  | เจ้าพนักงานธุรการ                               | 05-0212-003   | 6ว     | 1     | 1 ตุลาคม 2554 |                       |

| ที่ | สังกัด/ตำแหน่งและสายงาน                               | เลขที่ตำแหน่ง | ระดับ  | จำนวน | ตั้งแต่วันที่ | หมายเหตุ              |
|-----|---|---------------|--------|-------|---------------|-----------------------|
| 87  | เจ้าพนักงานธุรการ                                     | 05-0212-007   | 2-4/5  | 1     | 1 ตุลาคม 2554 |                       |
|     | <b>กองสาธารณสุขและสิ่งแวดล้อม</b>                     |               |        |       |               |                       |
| 88  | ผู้อำนวยการกองสาธารณสุขและสิ่งแวดล้อม (นบห.สาธารณสุข) | 06-0105-001   | 8      | 1     | 1 ตุลาคม 2554 |                       |
|     | <b>ฝ่ายบริหารงานสาธารณสุข</b>                         |               |        |       |               |                       |
| 89  | หัวหน้าฝ่ายบริหารงานสาธารณสุข (นบห.สาธารณสุข)         | 06-0105-002   | 7      | 1     | 1 ตุลาคม 2554 |                       |
|     | <b>งานสุขาภิบาลอนามัยสิ่งแวดล้อม</b>                  |               |        |       |               |                       |
| 90  | นักวิชาการสุขาภิบาล                                   | 06-0406-001   | 3-5/6ว | 1     | 1 ตุลาคม 2554 |                       |
|     | <b>งานศูนย์บริการสาธารณสุข</b>                        |               |        |       |               |                       |
| 91  | พยาบาลวิชาชีพ   | 06-0413-001   | 7วช    | 1     | 1 ตุลาคม 2554 |                       |
|     | <b>งานรักษาความสะอาด</b>                              |               |        |       |               |                       |
| 92  | นักวิชาการสุขาภิบาล                                   | 06-0406-002   | 3-5/6ว | 1     | 1 ตุลาคม 2554 |                       |
| 93  | ลูกจ้างประจำ (คนงาน)                                  | ล039          | -      | 1     | 1 ตุลาคม 2554 | ตำแหน่งว่างให้ยุบเลิก |
| 94  | ลูกจ้างประจำ (คนงาน)                                  | ล040          | -      | 1     | 1 ตุลาคม 2554 | “                     |
| 95  | ลูกจ้างประจำ (คนงาน)                                  | ล041          | -      | 1     | 1 ตุลาคม 2554 | “                     |
| 96  | ลูกจ้างประจำ (คนงาน)                                  | ล042          | -      | 1     | 1 ตุลาคม 2554 | “                     |
| 97  | ลูกจ้างประจำ (คนงาน)                                  | ล043          | -      | 1     | 1 ตุลาคม 2554 | “                     |
| 98  | ลูกจ้างประจำ (คนงาน)                                  | ล044          | -      | 1     | 1 ตุลาคม 2554 | “                     |
| 99  | ลูกจ้างประจำ (คนงาน)                                  | ล045          | -      | 1     | 1 ตุลาคม 2554 | “                     |
| 100 | ลูกจ้างประจำ (พนักงานขับรถยนต์)                       | ล046          | -      | 1     | 1 ตุลาคม 2554 | “                     |
| 101 | ลูกจ้างประจำ (พนักงานขับรถยนต์)                       | ล047          | -      | 1     | 1 ตุลาคม 2554 | “                     |
| 102 | ลูกจ้างประจำ (พนักงานขับรถยนต์)                       | ล048          | -      | 1     | 1 ตุลาคม 2554 | “                     |
| 103 | ลูกจ้างประจำ (พนักงานขับเครื่องจักรกล)                | ล049          | -      | 1     | 1 ตุลาคม 2554 | “                     |
| 104 | ลูกจ้างประจำ (พนักงานขับรถยนต์)                       | ล050          | -      | 1     | 1 ตุลาคม 2554 | “                     |
| 105 | ลูกจ้างประจำ (พนักงานขับรถยนต์)                       | ล051          | -      | 1     | 1 ตุลาคม 2554 | “                     |
| 106 | ลูกจ้างประจำ (พนักงานขับรถยนต์)                       | ล052          | -      | 1     | 1 ตุลาคม 2554 | “                     |
| 107 | ลูกจ้างประจำ (พนักงานขับรถยนต์)                       | ล053          | -      | 1     | 1 ตุลาคม 2554 | “                     |
| 108 | ลูกจ้างประจำ (พนักงานขับรถยนต์)                       | ล054          | -      | 1     | 1 ตุลาคม 2554 | “                     |
| 109 | ลูกจ้างประจำ (พนักงานขับรถยนต์)                       | ล055          | -      | 1     | 1 ตุลาคม 2554 | “                     |
| 110 | ลูกจ้างประจำ (พนักงานขับรถยนต์)                       | ล056          | -      | 1     | 1 ตุลาคม 2554 | “                     |
| 111 | ลูกจ้างประจำ (พนักงานขับรถยนต์)                       | ล057          | -      | 1     | 1 ตุลาคม 2554 | “                     |

| ที่ | สังกัด/ตำแหน่งและสายงาน                         | เลขที่ตำแหน่ง | ระดับ  | จำนวน | ตั้งแต่วันที่ | หมายเหตุ              |
|-----|---|---------------|--------|-------|---------------|-----------------------|
|     | <b>ฝ่ายบริการสาธารณสุข</b>                      |               |        |       |               |                       |
| 112 | หัวหน้าฝ่ายบริการสาธารณสุข<br>(นบห.สาธารณสุข)   | 06-0105-003   | 7      | 1     | 1 ตุลาคม 2554 |                       |
|     | <b>งานส่งเสริมสุขภาพ</b>                        |               |        |       |               |                       |
|     | -   |               | -      | -     |               |                       |
|     | <b>งานสัตวแพทย์</b>                             |               |        |       |               |                       |
| 113 | สัตวแพทย์                                       | 06-0405-001   | 7ว     | 1     | 1 ตุลาคม 2554 |                       |
|     | <b>งานป้องกันและควบคุมโรคติดต่อ</b>             |               |        |       |               |                       |
| 114 | เจ้าพนักงานสาธารณสุขชุมชน                       | 06-0422-001   | 2-4/5  | 1     | 1 ตุลาคม 2554 |                       |
|     | <b>ฝ่ายบริหารงานทั่วไป</b>                      |               |        |       |               |                       |
| 115 | หน.ฝ่ายบริหารงานทั่วไป<br>(นบห.ทั่วไป)          | 06-0102-005   | 7      | 1     | 1 ตุลาคม 2554 |                       |
|     | <b>งานธุรการ</b>                                |               |        |       |               |                       |
| 116 | เจ้าพนักงานธุรการ                               | 06-0212-004   | 2-4/5  | 1     | 1 ตุลาคม 2554 |                       |
| 117 | ลูกจ้างประจำ (พนักงานขับรถ)                     | ล058          | -      | 1     | 1 ตุลาคม 2554 | ตำแหน่งว่างให้ยุบเลิก |
| 118 | ลูกจ้างประจำ (นักรการ)                          | ล059          | -      | 1     | 1 ตุลาคม 2554 | “                     |
|     | <b>กองวิชาการและแผนงาน</b>                      |               |        |       |               |                       |
| 119 | ผู้อำนวยการกองวิชาการและ<br>แผนงาน (นบห.ทั่วไป) | 07-0102-006   | 8      | 1     | 1 ตุลาคม 2554 |                       |
|     | <b>ฝ่ายแผนงานและงบประมาณ</b>                    |               |        |       |               |                       |
| 120 | หน.ฝ่ายแผนงานฯ (นบห.ทั่วไป)                     | 07-0102-007   | 6      | 1     | 1 ตุลาคม 2554 |                       |
|     | <b>งานวิเคราะห์นโยบายและแผน</b>                 |               |        |       |               |                       |
| 121 | เจ้าหน้าที่วิเคราะห์นโยบายและแผน                | 07-0201-002   | 3-5/6ว | 1     | 1 ตุลาคม 2554 |                       |
|     | <b>งานจัดทำงบประมาณ</b>                         |               |        |       |               |                       |
|     | -   |               |        |       |               |                       |
|     | <b>ฝ่ายบริการและเผยแพร่วิชาการ</b>              |               |        |       |               |                       |
| 122 | หัวหน้าฝ่ายบริการฯ (นบห.ทั่วไป)                 | 07-0102-008   | 6      | 1     | 1 ตุลาคม 2554 |                       |
|     | <b>งานบริการและเผยแพร่วิชาการ</b>               |               |        |       |               |                       |
| 123 | เจ้าหน้าที่ระบบงานคอมพิวเตอร์                   | 07-0207-001   | 3-5/6ว | 1     | 1 ตุลาคม 2554 |                       |
|     | <b>งานบริการข้อมูลข่าวสารทาง<br/>ท้องถิ่น</b>   |               |        |       |               |                       |
|     | -   |               |        |       |               |                       |

| ที่ | สังกัด/ตำแหน่งและสายงาน                       | เลขที่ตำแหน่ง | ระดับ      | จำนวน | ตั้งแต่วันที่ | หมายเหตุ              |
|-----|---|---------------|------------|-------|---------------|-----------------------|
|     | <b>งานนิติการ</b>                             |               |            |       |               |                       |
| 124 | นิติกร  | 07-0202-001   | 3-5/6ว     | 1     | 1 ตุลาคม 2554 |                       |
|     | <b>งานธุรการ</b>                              |               |            |       |               |                       |
| 125 | เจ้าพนักงานธุรการ                             | 07-0212-005   | 2-4/5      | 1     | 1 ตุลาคม 2554 |                       |
| 126 | ลูกจ้างประจำ (พนักงานขับรถยนต์)               | ล015          | -          | 1     | 1 ตุลาคม 2554 | ตำแหน่งว่างให้ยุบเลิก |
|     | <b>กองการศึกษา</b>                            |               |            |       |               |                       |
| 127 | ผู้อำนวยการกองการศึกษา<br>(นบห.การศึกษา)      | 08-0108-001   | 8          | 1     | 1 ตุลาคม 2554 |                       |
|     | <b>ฝ่ายแผนงานและโครงการ</b>                   |               |            |       |               |                       |
| 128 | หัวหน้าฝ่ายแผนงานและโครงการ<br>(นบห.การศึกษา) | 08-0108-002   | 6          | 1     | 1 ตุลาคม 2554 |                       |
|     | <b>งานแผนงานและโครงการ</b>                    |               |            |       |               |                       |
| 129 | นักวิชาการศึกษา                               | 08-0805-001   | 3-5/6ว     | 1     | 1 ตุลาคม 2554 |                       |
|     | <b>งานระบบสารสนเทศ</b>                        |               |            |       |               |                       |
|     | -   |               |            |       |               |                       |
|     | <b>งานงบประมาณ</b>                            |               |            |       |               |                       |
| 130 | เจ้าพนักงานการเงินและบัญชี                    | 08-0306-002   | 6ว         | 1     | 1 ตุลาคม 2554 |                       |
|     | <b>งานธุรการ</b>                              |               |            |       |               |                       |
| 131 | เจ้าพนักงานธุรการ                             | 08-0212-006   | 6ว         | 1     | 1 ตุลาคม 2554 |                       |
| 132 | เจ้าพนักงานธุรการ                             | 08-0212-010   | 2-4/5      | 1     | 1 ตุลาคม 2554 |                       |
| 133 | ลูกจ้างประจำ (นักรการ)                        | ล060          | -          | 1     | 1 ตุลาคม 2554 | ตำแหน่งว่างให้ยุบเลิก |
|     | <b>ฝ่ายบริหารการศึกษา</b>                     |               |            |       |               |                       |
| 134 | หัวหน้าฝ่ายบริหารการศึกษา<br>(นบห.การศึกษา)   | 08-0108-003   | 6          | 1     | 1 ตุลาคม 2554 |                       |
|     | <b>งานกรเจ้าหน้าที</b>                        |               |            |       |               |                       |
| 135 | นักวิชาการศึกษา                               | 08-0805-002   | 3-5/6ว     | 1     | 1 ตุลาคม 2554 |                       |
|     | <b>งานกิจการนักเรียน</b>                      |               |            |       |               |                       |
|     | -   |               |            |       |               |                       |
|     | <b>งานการศึกษาปฐมวัย</b>                      |               |            |       |               |                       |
|     | <b>ศูนย์พัฒนาเด็กเล็ก 1</b>                   |               |            |       |               |                       |
| 136 | ครูผู้ดูแลเด็ก                                | 40-2-0018     | ครูผู้ช่วย | 1     | 1 ตุลาคม 2554 |                       |

| ที่ | สังกัด/ตำแหน่งและสายงาน      | เลขที่ตำแหน่ง | ระดับ      | จำนวน | ตั้งแต่วันที่ | หมายเหตุ |
|-----|------------------------------|---------------|------------|-------|---------------|----------|
|     | <u>ศูนย์พัฒนาเด็กเล็ก 2</u>  |               |            |       |               |          |
| 137 | ครูผู้ดูแลเด็ก               | 40-2-0019     | ครูผู้ช่วย | 1     | 1 ตุลาคม 2554 |          |
| 138 | ครูผู้ดูแลเด็ก               | 40-2-0020     | ครูผู้ช่วย | 1     | 1 ตุลาคม 2554 |          |
|     | <u>ศูนย์พัฒนาเด็กเล็ก 3</u>  |               |            |       |               |          |
| 139 | ครูผู้ดูแลเด็ก               | 40-2-0021     | ครูผู้ช่วย | 1     | 1 ตุลาคม 2554 |          |
|     | <u>งานโรงเรียน</u>           |               |            |       |               |          |
|     | <u>โรงเรียนเทศบาลบ้านไผ่</u> |               |            |       |               |          |
| 140 | ผู้อำนวยการสถานศึกษา         | 01871-1       | คศ. 3      | 1     | 1 ตุลาคม 2554 |          |
| 141 | รองผู้อำนวยการสถานศึกษา      | 20382-1       | คศ.2       | 1     | 1 ตุลาคม 2554 |          |
| 142 | ครู                          | 08651-2       | คศ.2       | 1     | 1 ตุลาคม 2554 |          |
| 143 | ครู                          | 14701-2       | คศ.1       | 1     | 1 ตุลาคม 2554 |          |
| 144 | ครู                          | 14702-2       | คศ.1       | 1     | 1 ตุลาคม 2554 |          |
| 145 | ครู                          | 14703-2       | คศ.1       | 1     | 1 ตุลาคม 2554 |          |
| 146 | ครู                          | 14704-2       | คศ.1       | 1     | 1 ตุลาคม 2554 |          |
| 147 | ครู                          | 14705-2       | คศ.1       | 1     | 1 ตุลาคม 2554 |          |
| 148 | ครู                          | 14706-2       | คศ.1       | 1     | 1 ตุลาคม 2554 |          |
| 149 | ครู                          | 14707-2       | คศ.1       | 1     | 1 ตุลาคม 2554 |          |
| 150 | ครู                          | 14708-2       | คศ.1       | 1     | 1 ตุลาคม 2554 |          |
| 151 | ครู                          | 14696-2       | คศ.1       | 1     | 1 ตุลาคม 2554 |          |
| 152 | ครู                          | 14697-2       | คศ.1       | 1     | 1 ตุลาคม 2554 |          |
| 153 | ครู                          | 14698-2       | คศ.1       | 1     | 1 ตุลาคม 2554 |          |
| 154 | ครู                          | 14699-2       | คศ.1       | 1     | 1 ตุลาคม 2554 |          |
| 155 | ครู                          | 14709-2       | คศ.1       | 1     | 1 ตุลาคม 2554 |          |
| 156 | ครู                          | 14710-2       | คศ.2       | 1     | 1 ตุลาคม 2554 |          |
| 157 | ครู                          | 14711-2       | คศ.1       | 1     | 1 ตุลาคม 2554 |          |
| 158 | ครู                          | 14712-2       | คศ.1       | 1     | 1 ตุลาคม 2554 |          |
| 159 | ครู                          | 20383-2       | คศ.1       | 1     | 1 ตุลาคม 2554 |          |
| 160 | ครู                          | 20384-2       | คศ.1       | 1     | 1 ตุลาคม 2554 |          |
| 161 | ครู                          | 20385-2       | คศ.1       | 1     | 1 ตุลาคม 2554 |          |
| 162 | ครู                          | 23956-2       | คศ.1       | 1     | 1 ตุลาคม 2554 |          |

| ที่ | สังกัด/ตำแหน่งและสายงาน                            | เลขที่ตำแหน่ง | ระดับ  | จำนวน | ตั้งแต่วันที่ | หมายเหตุ |
|-----|--|---------------|--------|-------|---------------|----------|
| 163 | ครู  | 23957-2       | คศ.1   | 1     | 1 ตุลาคม 2554 |          |
| 164 | ครูผู้ช่วย   | 27978-2       | -      | 1     | 1 ตุลาคม 2554 |          |
| 165 | ครูผู้ช่วย   | 27979-2       | -      | 1     | 1 ตุลาคม 2554 |          |
| 166 | ครูผู้ช่วย   | 30564-2       | -      | 1     | 1 ตุลาคม 2554 |          |
| 167 | ครูผู้ช่วย   | 30565-2       | -      | 1     | 1 ตุลาคม 2554 |          |
| 168 | ครูผู้ช่วย   | 30566-2       | -      | 1     | 1 ตุลาคม 2554 |          |
|     | โรงเรียนเทศบาล 2 (อนุบาลสาธิต)                     |               |        |       |               |          |
| 169 | ผู้อำนวยการสถานศึกษา                               | 29453-1       | คศ. 3  | 1     | 1 ตุลาคม 2554 |          |
| 170 | ครู  | 14700-2       | คศ. 1  | 1     | 1 ตุลาคม 2554 |          |
| 171 | ครูผู้ช่วย   | 27975-2       | -      | 1     | 1 ตุลาคม 2554 |          |
| 172 | ครูผู้ช่วย   | 27977-2       | -      | 1     | 1 ตุลาคม 2554 |          |
| 173 | ครูผู้ช่วย   | 30567-2       | -      | 1     | 1 ตุลาคม 2554 |          |
| 174 | ครูผู้ช่วย   | 27976-2       | -      | 1     | 1 ตุลาคม 2554 |          |
| 175 | ครูผู้ช่วย   | 29454-2       | -      | 1     | 1 ตุลาคม 2554 |          |
|     | <b>ฝ่ายส่งเสริมการศึกษา ศาสนา และ<br/>วัฒนธรรม</b> |               |        |       |               |          |
| 176 | หน.ฝ่ายส่งเสริมการศึกษาฯ<br>(นบห.การศึกษา)         | 08-0108-004   | 7      | 1     | 1 ตุลาคม 2554 |          |
|     | งานการศึกษานอกระบบและตาม<br>อัธยาศัย               |               |        |       |               |          |
|     | -  |               |        |       |               |          |
|     | งานกิจการศาสนา                                     |               |        |       |               |          |
|     | -  |               |        |       |               |          |
|     | งานกิจกรรมเด็กและเยาวชน                            |               |        |       |               |          |
|     | -  |               |        |       |               |          |
|     | งานส่งเสริมประเพณี ศิลปะและ<br>วัฒนธรรม            |               |        |       |               |          |
| 177 | นักวิชาการศึกษา                                    | 08-0805-003   | 3-5/6ว | 1     | 1 ตุลาคม 2554 |          |
|     | งานกีฬาและนันทนาการ                                |               |        |       |               |          |
|     | -  |               |        |       |               |          |
|     | หน่วยศึกษานิเทศก์                                  |               |        |       |               |          |
|     | -  |               |        |       |               |          |



| ที่ | สังกัด/ตำแหน่งและสายงาน                              | เลขที่ตำแหน่ง | ระดับ  | จำนวน | ตั้งแต่วันที่ | หมายเหตุ |
|-----|--|---------------|--------|-------|---------------|----------|
|     | <b>กองสวัสดิการสังคม</b>                             |               |        |       |               |          |
| 178 | ผู้อำนวยการกองสวัสดิการสังคม<br>(นบห.สวัสดิการสังคม) | 11-0106-001   | 8      | 1     | 1 ตุลาคม 2554 |          |
|     | <b>ฝ่ายสังคมสงเคราะห์</b>                            |               |        |       |               |          |
| 179 | หัวหน้าฝ่ายสังคมสงเคราะห์<br>(นบห.สวัสดิการสังคม)    | 11-0106-002   | 7      | 1     | 1 ตุลาคม 2554 |          |
|     | <b>งานสังคมสงเคราะห์</b>                             |               |        |       |               |          |
| 180 | นักพัฒนาชุมชน  | 11-0704-001   | 3-5/6ว | 1     | 1 ตุลาคม 2554 |          |
|     | <b>ฝ่ายพัฒนาชุมชน</b>                                |               |        |       |               |          |
| 181 | หน.ฝ่ายพัฒนาชุมชน<br>(นบห.สวัสดิการสังคม)            | 11-0106-003   | 6      | 1     | 1 ตุลาคม 2554 |          |
|     | <b>งานพัฒนาชุมชน</b>                                 |               |        |       |               |          |
| 182 | นักพัฒนาชุมชน  | 11-0704-002   | 3-5/6ว | 1     | 1 ตุลาคม 2554 |          |
|     | <b>งานส่งเสริมและสวัสดิการสังคม</b>                  |               |        |       |               |          |
| 183 | นักพัฒนาชุมชน  | 11-0704-003   | 3-5/6ว | 1     | 1 ตุลาคม 2554 |          |
|     | <b>งานธุรการ</b>                                     |               |        |       |               |          |
| 184 | เจ้าพนักงานธุรการ                                    | 11-0212-008   | 2-4/5  | 1     | 1 ตุลาคม 2554 |          |

จึงประกาศใช้ทราบโดยทั่วกัน

ประกาศ ณ วันที่ 3 เดือน ตุลาคม พ.ศ. 2554

(นายลิขิต กสิกิจวรกุล)  
นายกเทศมนตรีเมืองบ้านไผ่

**บัญชีแสดงการจัดคนลงสู่ตำแหน่งตามกรอบอัตราเก่าสิ่งใหม่**  
**ของเทศบาลเมืองบ้านไผ่ อำเภอบ้านไผ่ จังหวัดขอนแก่น**  
**ตามคำสั่งเทศบาลเมืองบ้านไผ่ ที่ /2554 ลงวันที่ 3 เดือน ตุลาคม พ.ศ. 2554**

| ลำดับ | ชื่อ - สกุล                 | คุณวุฒิ                 | กรอบอัตราเก่าสิ่งเดิม |   |       | กรอบอัตราเก่าสิ่งใหม่ |   |       | เงินเดือน | หมายเหตุ |
|-------|-----------------------------|-------------------------|-----------------------|---|-------|-----------------------|---|-------|-----------|----------|
|       |                             |                         | เลขที่ตำแหน่ง         | ชื่อตำแหน่ง                                       | ระดับ | เลขที่ตำแหน่ง         | ชื่อตำแหน่ง                                       | ระดับ |           |          |
| 1     | นางชยาภรณ์ ศิลาอ่อน         | รปศ.ม.                  | 00-0101-001           | ปลัดเทศบาล (นบห.เทศบาล)                           | 9     | 00-0101-001           | ปลัดเทศบาล (นบห.เทศบาล)                           | 9     | 59,870    |          |
| 2     | นายสุวัฒน์ สุทธิ            | ศศ.ม.(รัฐศาสตร์)        | 00-0101-002           | รองปลัดฯ (นบห.เทศบาล)                             | 8     | 00-0101-002           | รองปลัดฯ (นบห.เทศบาล)                             | 8     | 31,900    |          |
| 3     | (ว่าง)                      | -                       | 00-0101-003           | รองปลัดฯ (นบห.เทศบาล)                             | 7     | 00-0101-003           | รองปลัดฯ (นบห.เทศบาล)                             | 7     | -         |          |
|       |                             |                         |                       | <b>สำนักปลัดเทศบาล</b>                            |       |                       | <b>สำนักปลัดเทศบาล</b>                            |       |           |          |
| 4     | น.ส.ดารารัตน์ ชาตะวราหะ     | ศศ.ม.(รัฐศาสตร์)        | 01-0102-001           | หน.สำนักปลัดฯ (นบห.ทั่วไป)                        | 8     | 01-0102-001           | หน.สำนักปลัดฯ (นบห.ทั่วไป)                        | 8     | 43,300    |          |
|       |                             |                         |                       | <b>ฝ่ายอำนวยการ</b>                               |       |                       | <b>ฝ่ายอำนวยการ</b>                               |       |           |          |
| 5     | นางสุภาภรณ์ คำภูเงิน        | บธ.บ. (การจัดการทั่วไป) | 01-0102-002           | หน.ฝ่ายอำนวยการ(นบห.ทั่วไป)                       | 7     | 01-0102-002           | หน.ฝ่ายอำนวยการ(นบห.ทั่วไป)                       | 7     | 31,880    |          |
|       |                             |                         | -                     | <b>งานการเจ้าหน้าที่</b>                          |       | -                     | <b>งานการเจ้าหน้าที่</b>                          |       |           |          |
| 6     | นายอาทิตย์ ประวันโน         | รปศ.บ.(บริหารรัฐกิจ)    | 01-0208-002           | บุคลากร   | 5     | 01-0208-002           | บุคลากร   | 5     | 11,000    |          |
|       |                             |                         |                       | <b>งานศูนย์บริการร่วมและรับเรื่องราวร้องทุกข์</b> |       |                       | <b>งานศูนย์บริการร่วมและรับเรื่องราวร้องทุกข์</b> |       |           |          |
|       |                             |                         | -                     | -   | -     | -                     | -   | -     | -         |          |
|       |                             |                         |                       | <b>ฝ่ายปกครอง</b>                                 |       |                       | <b>ฝ่ายปกครอง</b>                                 |       |           |          |
| 7     | นางกรองกาญจน์ ปัญญารัตนวงศ์ | ศศ.ม. (รัฐศาสตร์)       | 01-0102-003           | หน.ฝ่ายปกครอง (นบห.ทั่วไป)                        | 7     | 01-0102-003           | หน.ฝ่ายปกครอง (นบห.ทั่วไป)                        | 7     | 22,620    |          |
|       |                             |                         |                       | <b>งานทะเบียนราษฎร</b>                            |       |                       | <b>งานทะเบียนราษฎร</b>                            |       |           |          |
| 8     | นางยุพารัตน์ ศรีชะโคตร      | ปวส.(การบัญชี)          | 01-0214-001           | เจ้าพนักงานทะเบียน                                | 6ว    | 01-0214-001           | เจ้าพนักงานทะเบียน                                | 6ว    | 20,780    |          |
| 9     | นางรัศมีลักษณ์ พร้อมสมุทร   | บธ.บ.(การจัดการทั่วไป)  | 01-0214-002           | เจ้าพนักงานทะเบียน                                | 5     | 01-0214-002           | เจ้าพนักงานทะเบียน                                | 5     | 11,920    |          |
| 10    | นายสุวะ ตุงชีพ              | ปวส.(คอมพิวเตอร์)       | 01-0214-003           | เจ้าพนักงานทะเบียน                                | 5     | 01-0214-003           | เจ้าพนักงานทะเบียน                                | 5     | 15,610    |          |
| 11    | นางภาวิณี สุทธิ             | ศศ.ม. (รัฐศาสตร์)       | 01-0215-002           | จนท.บริหารงานทะเบียนและบัตร                       | 5     | 01-0215-002           | จนท.บริหารงานทะเบียนและบัตร                       | 5     | 12,240    |          |
|       |                             |                         |                       | <b>ลูกจ้างประจำ</b>                               |       |                       | <b>ลูกจ้างประจำ</b>                               |       |           |          |
| 12    | นางสว่างวรรณ พลรักษ์        | ปวท. (การบัญชี)         | ล 001                 | นักการ  | -     | ล 001                 | นักการ  | -     | 13,070    |          |

| ลำดับ | ชื่อ - สกุล                  | คุณวุฒิ              | กรอบอัตราค่าจ้างเดิม |                              |       | กรอบอัตราค่าจ้างใหม่ |                              |       | เงินเดือน | หมายเหตุ |
|-------|------------------------------|----------------------|----------------------|------------------------------|-------|----------------------|------------------------------|-------|-----------|----------|
|       |                              |                      | เลขที่ตำแหน่ง        | ชื่อตำแหน่ง                  | ระดับ | เลขที่ตำแหน่ง        | ชื่อตำแหน่ง                  | ระดับ |           |          |
|       |                              |                      |                      | งานบัตรประจำตัวประชาชน       |       |                      | งานบัตรประจำตัวประชาชน       |       |           |          |
| 13    | นายพัฒนา ทองหล่อ             | ศศ.บ.(รัฐศาสตร์)     | 01-0215-001          | จนท.บริหารงานทะเบียนและบัตร  | 7ว    | 01-0215-001          | จนท.บริหารงานทะเบียนและบัตร  | 7ว    | 19,410    |          |
| 14    | นางเพียงใจ ป้องขารี          | ปวช. (การบัญชี)      | 01-0213-001          | เจ้าหน้าที่ทะเบียน           | 5     | 01-0213-001          | เจ้าหน้าที่ทะเบียน           | 5     | 12,840    |          |
|       |                              |                      |                      | ลูกจ้างประจำ                 |       |                      | ลูกจ้างประจำ                 |       |           |          |
| 15    | นายละอ อบุญส่ง               | ม.ศ. 3               | ล 002                | นักการ                       | -     | ล 002                | นักการ                       | -     | 13,070    |          |
|       |                              |                      |                      | ฝ่ายป้องกันและรักษาความสงบ   |       |                      | ฝ่ายป้องกันและรักษาความสงบ   |       |           |          |
| 16    | นายเฉลิมเกียรติ อุปจันทรสง่า | รปศ.บ.(บริหารรัฐกิจ) | 01-0102-004          | หน.ฝ่ายป้องกันฯ (นบห.ทั่วไป) | 7     | 01-0102-004          | หน.ฝ่ายป้องกันฯ (นบห.ทั่วไป) | 7     | 26,460    |          |
|       |                              |                      |                      | งานป้องกันและบรรเทาสาธารณภัย |       |                      | งานป้องกันและบรรเทาสาธารณภัย |       |           |          |
| 17    | พ.จ.ท.ธานี คุดโค             | นรจ.                 | 01-0222-001          | เจ้าพนักงานป้องกันฯ          | 5     | 01-0222-001          | เจ้าพนักงานป้องกันฯ          | 5     | 16,240    |          |
| 18    | นายสุชาติ ชื่นกมล            | ปวส. (ไฟฟ้ากำลัง)    | 01-0222-002          | เจ้าพนักงานป้องกันฯ          | 6ว    | 01-0222-002          | เจ้าพนักงานป้องกันฯ          | 6ว    | 16,570    |          |
| 19    | จ.อ.วรวิทย์ ภาณวัตร          | นรจ.                 | 01-0222-004          | เจ้าพนักงานป้องกันฯ          | 4     | 01-0222-004          | เจ้าพนักงานป้องกันฯ          | 4     | 15,440    |          |
|       |                              |                      |                      | ลูกจ้างประจำ                 |       |                      | ลูกจ้างประจำ                 |       |           |          |
| 20    | นายมงคล จันทรภักดี           | ม. 3                 | ล 006                | พนักงานขับรถยนต์             | -     | ล 006                | พนักงานขับรถยนต์             | -     | 16,030    |          |
| 21    | นายพีรพัฒน์ ศรีรัตน์         | ม.6                  | ล 007                | พนักงานขับรถยนต์             | -     | ล 007                | พนักงานขับรถยนต์             | -     | 14,310    |          |
| 22    | นายสุพจน์ เขตหนองโพธิ์       | ม.3                  | ล 008                | พนักงานขับรถยนต์             | -     | ล 008                | พนักงานขับรถยนต์             | -     | 12,090    |          |
| 23    | นายไชยา แสนบุราณ             | ม.3                  | ล 009                | พนักงานขับรถยนต์             | -     | ล 009                | พนักงานขับรถยนต์             | -     | 10,540    |          |
| 24    | นายสมควร หลมมนา              | ม.6                  | ล 010                | พนักงานดับเพลิง              | -     | ล 010                | พนักงานดับเพลิง              | -     | 15,720    |          |
| 25    | นายอุทัย ทองจุล              | ปวส.(ช่างศิลป์)      | ล 011                | พนักงานดับเพลิง              | -     | ล 011                | พนักงานดับเพลิง              | -     | 16,030    |          |
|       |                              |                      |                      | งานรักษาความสงบ              |       |                      | งานรักษาความสงบ              |       |           |          |
| 26    | จอ.สายันต์ นรสาร             | ศศ.บ.(รัฐศาสตร์)     | 01-0224-001          | เจ้าพนักงานเทศกิจ            | 5     | 01-0224-001          | เจ้าพนักงานเทศกิจ            | 5     | 19,300    |          |
| 27    | นายเจษฎา วรรณดี              | ปวส.(สัตวศาสตร์)     | 01-0223-001          | เจ้าหน้าที่เทศกิจ            | 4     | 01-0223-001          | เจ้าหน้าที่เทศกิจ            | 4     | 10,440    |          |

| ลำดับ | ชื่อ - สกุล                | คุณวุฒิ                   | กรอบอัตราเก่าดั้งเดิม |                                     |       | กรอบอัตราค่าจ้างใหม่ |                                     |       | เงินเดือน | หมายเหตุ |
|-------|----------------------------|---------------------------|-----------------------|-------------------------------------|-------|----------------------|-------------------------------------|-------|-----------|----------|
|       |                            |                           | เลขที่ตำแหน่ง         | ชื่อตำแหน่ง                         | ระดับ | เลขที่ตำแหน่ง        | ชื่อตำแหน่ง                         | ระดับ |           |          |
|       |                            |                           |                       | <b>ลูกจ้างประจำ</b>                 |       |                      | <b>ลูกจ้างประจำ</b>                 |       |           |          |
| 28    | นายสมเพชร สิวโทสง          | ม.3                       | ล 012                 | พนักงานขับรถยนต์                    | -     | ล 012                | พนักงานขับรถยนต์                    | -     | 11,400    |          |
| 29    | นายชาญฉกาจ ฉลองภาค         | ม.ศ. 3                    | ล 013                 | พนักงานขับรถยนต์                    | -     | ล 013                | พนักงานขับรถยนต์                    | -     | 14,850    |          |
| 30    | นายเสวียน รวดทรง           | ม.6                       | ล 014                 | พนักงานดับเพลิง                     | -     | ล 014                | พนักงานดับเพลิง                     | -     | 15,140    |          |
|       |                            |                           |                       | <b>ฝ่ายบริหารงานทั่วไป</b>          |       |                      | <b>ฝ่ายบริหารงานทั่วไป</b>          |       |           |          |
| 31    | จอ.กมล สงวนญาติ            | วท.บ.(เทคโนโลยีการผลิต)   | 01-0102-009           | หน.ฝ่ายบริหารงานทั่วไป (นบห.ทั่วไป) | 6     | 01-0102-009          | หน.ฝ่ายบริหารงานทั่วไป (นบห.ทั่วไป) | 6     | 24,270    |          |
|       |                            |                           |                       | <b>งานธุรการ</b>                    |       |                      | <b>งานธุรการ</b>                    |       |           |          |
| 32    | น.ส.จารุมาศ เสนาสนิท       | บธ.บ. (คอมพิวเตอร์ธุรกิจ) | 01-0209-001           | เจ้าหน้าที่บริหารงานทั่วไป          | 3     | 01-0209-001          | เจ้าหน้าที่บริหารงานทั่วไป          | 3     | 9,540     |          |
| 33    | นางภาศิตา อนุวรรณ          | ปวช. (เลขานุการ)          | 01-0211-001           | เจ้าหน้าที่ธุรการ                   | 4     | 01-0211-001          | เจ้าหน้าที่ธุรการ                   | 4     | 15,720    |          |
| 34    | นายประดิษฐ์ ไสยาสน์        | นบ. (นิติศาสตร์)          | 01-0212-011           | เจ้าพนักงานธุรการ                   | 5     | 01-0212-011          | เจ้าพนักงานธุรการ                   | 5     | 17,890    |          |
|       |                            |                           |                       | <b>ลูกจ้างประจำ</b>                 |       |                      | <b>ลูกจ้างประจำ</b>                 |       |           |          |
| 35    | นายจันทร์ ฤทธิคำ           | ม.3                       | ล 001                 | พนักงานขับรถยนต์                    | -     | ล 001                | พนักงานขับรถยนต์                    | -     | 16,030    |          |
| 36    | นายอ่อนจันทร์ หมั่นสา      | ป. 4                      | ล 002                 | พนักงานขับรถยนต์                    | -     | ล 002                | พนักงานขับรถยนต์                    | -     | 14,850    |          |
| 37    | นางทัศนญา พุทธศรี          | ปวส. (คหกรรมศาสตร์)       | ล 003                 | นักรการ                             | -     | ล 003                | นักรการ                             | -     | 13,070    |          |
|       |                            |                           |                       | <b>งานสารบรรณ</b>                   |       |                      | <b>งานสารบรรณ</b>                   |       |           |          |
| -     | -                          | -                         | -                     | -                                   | -     | -                    | -                                   | -     | -         |          |
|       |                            |                           |                       | <b>กองคลัง</b>                      |       |                      | <b>กองคลัง</b>                      |       |           |          |
| 38    | นางวาสนา พิทักษ์           | บธ.ม. (บริหารธุรกิจ)      | 04-0103-001           | ผอ.กองคลัง (นบห.คลัง)               | 8     | 04-0103-001          | ผอ.กองคลัง (นบห.คลัง)               | 8     | 28,350    |          |
|       |                            |                           |                       | <b>ฝ่ายบริหารงานคลัง</b>            |       |                      | <b>ฝ่ายบริหารงานคลัง</b>            |       |           |          |
| 39    | (ว่าง)                     | -                         | 04-0103-002           | หน.ฝ่ายบริหารงานคลัง(นบห.คลัง)      | 7     | 04-0103-002          | หน.ฝ่ายบริหารงานคลัง(นบห.คลัง)      | 7     | -         |          |
|       |                            |                           |                       | <b>งานพัสดุและทรัพย์สิน</b>         |       |                      | <b>งานพัสดุและทรัพย์สิน</b>         |       |           |          |
| 40    | นายประยัตต์ทรัพย์ อ่าวจำปา | บธ.บ. (การจัดการทั่วไป)   | 04-0313-001           | เจ้าพนักงานพัสดุ                    | 6 ว   | 04-0313-001          | เจ้าพนักงานพัสดุ                    | 6 ว   | 27,960    |          |

| ลำดับ | ชื่อ - สกุล                 | คุณวุฒิ                 | กรอบอัตราค่าจ้างเดิม |   |       | กรอบอัตราค่าจ้างใหม่ |   |       | เงินเดือน | หมายเหตุ |
|-------|-----------------------------|-------------------------|----------------------|---|-------|----------------------|---|-------|-----------|----------|
|       |                             |                         | เลขที่ตำแหน่ง        | ชื่อตำแหน่ง                             | ระดับ | เลขที่ตำแหน่ง        | ชื่อตำแหน่ง                             | ระดับ |           |          |
|       |                             |                         |                      | <b>งานการเงินและบัญชี</b>               |       |                      | <b>งานการเงินและบัญชี</b>               |       |           |          |
| 41    | น.ส.วรินทร์ ลิ้มสุวรรณ      | บธ.บ.(การบัญชี)         | 04-0307-001          | นักวิชาการเงินและบัญชี                  | 5     | 04-0307-001          | นักวิชาการเงินและบัญชี                  | 5     | 12,530    |          |
| 42    | นางเล็กนภา พรหมมาชุย        | ปวช. (การบัญชี)         | 04-0305-001          | เจ้าหน้าที่การเงินและบัญชี              | 5     | 04-0305-001          | เจ้าหน้าที่การเงินและบัญชี              | 5     | 23,340    |          |
|       |                             |                         |                      | <b>งานสถิติการคลัง</b>                  |       |                      | <b>งานสถิติการคลัง</b>                  |       |           |          |
| 43    | น.ส.ลัดดาวัลย์ ความหมั่น    | ศศ.บ. (การบัญชี)        | 04-0307-002          | นักวิชาการเงินและบัญชี                  | 5     | 04-0307-002          | นักวิชาการเงินและบัญชี                  | 5     | 14,680    |          |
|       |                             |                         |                      | <b>ฝ่ายพัฒนารายได้</b>                  |       |                      | <b>ฝ่ายพัฒนารายได้</b>                  |       |           |          |
| 44    | นางณัฐพร กิตติคณานุกรักษ์   | บธ.ธ.(การเงินการธนาคาร) | 04-0103-003          | หน.ฝ่ายพัฒนารายได้(นบห.คลัง)            | 7     | 04-0103-003          | หน.ฝ่ายพัฒนารายได้(นบห.คลัง)            | 7     | 24,970    |          |
|       |                             |                         |                      | <b>งานพัฒนารายได้</b>                   |       |                      | <b>งานพัฒนารายได้</b>                   |       |           |          |
| -     | -                           | -                       | -                    | -                                       | -     | -                    | -                                       | -     | -         |          |
|       |                             |                         |                      | <b>งานผลประโยชน์และกิจการพาณิชย์</b>    |       |                      | <b>งานผลประโยชน์และกิจการพาณิชย์</b>    |       |           |          |
| 45    | ว่าที่ ร.ท.ฤทธิชัย คำศรี    | ปวส. (การบัญชี)         | 04-0309-001          | เจ้าพนักงานจัดเก็บรายได้                | 4     | 04-0309-001          | เจ้าพนักงานจัดเก็บรายได้                | 4     | 10,440    |          |
| 46    | นางวราภรณ์ กมลปัทมากุล      | ปวส. (การบัญชี)         | 04-0309-002          | เจ้าพนักงานจัดเก็บรายได้                | 6ว    | 04-0309-002          | เจ้าพนักงานจัดเก็บรายได้                | 6ว    | 25,660    |          |
| 47    | น.ส.อนงค์รัตน์ ทองวงศ์ไพริน | บธ.บ. (การบัญชี)        | 04-0309-003          | เจ้าพนักงานจัดเก็บรายได้                | 4     | 04-0309-003          | เจ้าพนักงานจัดเก็บรายได้                | 4     | 9,700     |          |
|       |                             |                         |                      | <b>งานแผนที่ภาษีและทะเบียนทรัพย์สิน</b> |       |                      | <b>งานแผนที่ภาษีและทะเบียนทรัพย์สิน</b> |       |           |          |
| 48    | นายหัสตินทร์ เอี่ยมละออ     | ปวส. (การตลาด)          | 04-0303-001          | เจ้าพนักงานการคลัง                      | 6ว    | 04-0303-001          | เจ้าพนักงานการคลัง                      | 6ว    | 22,490    |          |
|       |                             |                         |                      | <b>ลูกจ้างประจำ</b>                     |       |                      | <b>ลูกจ้างประจำ</b>                     |       |           |          |
| 49    | นายบรรยง โนนเปื่อย          | ปวช. (ก่อสร้าง)         | ล 016                | ลูกมือช่างแผนที่ภาษี                    | -     | ล 016                | ลูกมือช่างแผนที่ภาษี                    | -     | 11,630    |          |
|       |                             |                         |                      | <b>ฝ่ายบริหารงานทั่วไป</b>              |       |                      | <b>ฝ่ายบริหารงานทั่วไป</b>              |       |           |          |
| 50    | นางสุกัญญา มาตย์วังแสง      | ศศ.ม.(รัฐศาสตร์)        | 01-0102-010          | หน.ฝ่ายบริหารงานทั่วไป(นบห.ทั่วไป)      | 6     | 01-0102-010          | หน.ฝ่ายบริหารงานทั่วไป(นบห.ทั่วไป)      | 6     | 14,300    |          |
|       |                             |                         |                      | <b>งานธุรการ</b>                        |       |                      | <b>งานธุรการ</b>                        |       |           |          |
| 51    | นางชุตินา โคตะนนท์          | ปวช. (เลขานุการ)        | 04-0211-003          | เจ้าหน้าที่ธุรการ                       | 5     | 04-0211-003          | เจ้าหน้าที่ธุรการ                       | 5     | 18,230    |          |
| 52    | นางภัทรภร สุวรรณสม          | ปวส.(คอมพิวเตอร์)       | 04-0212-009          | เจ้าหน้าที่ธุรการ                       | 5     | 04-0212-009          | เจ้าพนักงานธุรการ                       | 5     | 13,470    |          |

| ลำดับ | ชื่อ - สกุล                | คุณวุฒิ                  | กรอบอัตราเก่าเดิม |                              |        | กรอบอัตราค่าใหม่ |                              |        | เงินเดือน | หมายเหตุ |
|-------|----------------------------|--------------------------|-------------------|------------------------------|--------|------------------|------------------------------|--------|-----------|----------|
|       |                            |                          | เลขที่ตำแหน่ง     | ชื่อตำแหน่ง                  | ระดับ  | เลขที่ตำแหน่ง    | ชื่อตำแหน่ง                  | ระดับ  |           |          |
|       |                            |                          |                   | <b>ลูกจ้างประจำ</b>          |        |                  | <b>ลูกจ้างประจำ</b>          |        |           |          |
| 53    | นายวิเชียร พรหมมาชุย       | ปวช. (ก่อสร้าง)          | ล 017             | พนักงานขับรถยนต์             | -      | ล 017            | พนักงานขับรถยนต์             | -      | 16,030    |          |
|       |                            |                          |                   | <b>งานการเงินและบัญชี</b>    |        |                  | <b>งานการเงินและบัญชี</b>    |        |           |          |
|       | -                          | -                        | -                 | -                            | -      | -                | -                            | -      | -         |          |
|       |                            |                          |                   | <b>กองช่าง</b>               |        |                  | <b>กองช่าง</b>               |        |           |          |
| 54    | นายวิชัย วิวัฒน์เกษมสุข    | วศ.บ. (วิศวกรรมศาสตร์)   | 05-0104-001       | ผอ.กองช่าง (นบห.ช่าง)        | 8      | 05-0104-001      | ผอ.กองช่าง (นบห.ช่าง)        | 8      | 49,830    |          |
|       |                            |                          |                   | <b>ฝ่ายแบบแผนและก่อสร้าง</b> |        |                  | <b>ฝ่ายแบบแผนและก่อสร้าง</b> |        |           |          |
| 55    | นายอิทธิพล พวกเมืองพล      | วท.บ.(เทคโนโลยีก่อสร้าง) | 05-0104-002       | หน.ฝ่ายแบบแผนฯ(นบห.ช่าง)     | 7      | 05-0104-002      | หน.ฝ่ายแบบแผนฯ(นบห.ช่าง)     | 7      | 27,480    |          |
|       |                            |                          |                   | <b>งานวิศวกรรม</b>           |        |                  | <b>งานวิศวกรรม</b>           |        |           |          |
| 56    | (ว่าง)                     | -                        | 05-0515-001       | วิศวกรโยธา                   | 3-5/6ว | 05-0515-001      | วิศวกรโยธา                   | 3-5/6ว | -         |          |
| 57    | นายนิวัฒน์ ชัยพัฒนเวช      | วท.บ.(เทคโนโลยีก่อสร้าง) | 05-0503-001       | นายช่างโยธา                  | 5      | 05-0503-001      | นายช่างโยธา                  | 5      | 16,240    |          |
|       |                            |                          |                   | <b>งานสถาปัตยกรรม</b>        |        |                  | <b>งานสถาปัตยกรรม</b>        |        |           |          |
| 58    | นายมนัส ยสินพร             | ม.3                      | 05-0211-004       | เจ้าหน้าที่ธุรการ            | 5      | 05-0211-004      | เจ้าหน้าที่ธุรการ            | 5      | 23,340    |          |
|       |                            |                          |                   | <b>ฝ่ายการโยธา</b>           |        |                  | <b>ฝ่ายการโยธา</b>           |        |           |          |
| 59    | นายศักดิ์สิทธิ์ ปิ่นคำ     | ปวส. (ช่างก่อสร้าง)      | 05-0104-003       | หน.ฝ่ายการโยธา (นบห.ช่าง)    | 7      | 05-0104-003      | หน.ฝ่ายการโยธา (นบห.ช่าง)    | 7      | 34,680    |          |
|       |                            | ศศ.บ. (การพัฒนาชุมชน)    |                   | <b>งานสาธารณสุขโรค</b>       |        |                  | <b>งานสาธารณสุขโรค</b>       |        |           |          |
|       | -                          | -                        | -                 | -                            | -      | -                | -                            | -      | -         |          |
|       |                            |                          |                   | <b>ลูกจ้างประจำ</b>          |        |                  | <b>ลูกจ้างประจำ</b>          |        |           |          |
| 60    | นายเกรียงไกร นิตกิจไพบูลย์ | ม. 3                     | ล 018             | พนักงานขับรถยนต์             | -      | ล 018            | พนักงานขับรถยนต์             | -      | 14,030    |          |
| 61    | นายสุมัย ฤทธิ์คำ           | ม. 3                     | ล 019             | พนักงานขับรถยนต์             | -      | ล 019            | พนักงานขับรถยนต์             | -      | 13,760    |          |
| 62    | นายประยงค์ คูหา            | ป. 4                     | ล 020             | พนักงานขับเครื่องจักรกลฯ     | -      | ล 020            | พนักงานขับเครื่องจักรกลฯ     | -      | 18,190    |          |
| 63    | นายสมเกียรติ มาดชะตา       | ม. 6                     | ล 021             | พนักงานขับเครื่องจักรกลฯ     | -      | ล 021            | พนักงานขับเครื่องจักรกลฯ     | -      | 15,720    |          |

| ลำดับ | ชื่อ - สกุล              | คุณวุฒิ                            | กรอบอัตราเก่าเดิม |  |       | กรอบอัตราเก่าใหม่ |  |       | เงินเดือน | หมายเหตุ |
|-------|--------------------------|------------------------------------|-------------------|--|-------|-------------------|--|-------|-----------|----------|
|       |                          |                                    | เลขที่ตำแหน่ง     | ชื่อตำแหน่ง                            | ระดับ | เลขที่ตำแหน่ง     | ชื่อตำแหน่ง                            | ระดับ |           |          |
| 64    | นายชาติ วีระกุล          | ปวช.                               | ล 022             | พนักงานขับเครื่องจักรกลฯ               | -     | ล 022             | พนักงานขับเครื่องจักรกลฯ               | -     | 12,560    |          |
| 65    | นางแอนนา ศรีนวกุล        | ม.ศ. 5                             | ล 023             | คนงาน                                  | -     | ล 023             | คนงาน                                  | -     | 13,070    |          |
|       |                          |                                    |                   | <b>งานสวนสาธารณะ</b>                   |       |                   | <b>งานสวนสาธารณะ</b>                   |       |           |          |
| 66    | นายทศพล ปัญญาวัฒน์       | คบ. (เกษตรศาสตร์)                  | 05-0706-001       | เจ้าพนักงานสวนสาธารณะ                  | 6ว    | 05-0706-001       | เจ้าพนักงานสวนสาธารณะ                  | 6ว    | 21,190    |          |
|       |                          |                                    |                   | <b>งานศูนย์เครื่องจักรกล</b>           |       |                   | <b>งานศูนย์เครื่องจักรกล</b>           |       |           |          |
|       | -                        | -                                  | -                 | -                                      | -     | -                 | -                                      | -     |           |          |
|       |                          |                                    |                   | <b>งานจัดสถานที่และการไฟฟ้าสาธารณะ</b> |       |                   | <b>งานจัดสถานที่และการไฟฟ้าสาธารณะ</b> |       |           |          |
| 67    | นายอุ๊ด สีหามุ           | ปวช. (ช่างโยธา)                    | 05-0502-001       | ช่างโยธา                               | 5     | 05-0502-001       | ช่างโยธา                               | 5     | 22,600    |          |
|       |                          |                                    |                   | <b>ลูกจ้างประจำ</b>                    |       |                   | <b>ลูกจ้างประจำ</b>                    |       |           |          |
| 68    | นายปลา วงษ์สุดตา         | ปวช.                               | ล 024             | ผู้ช่วยช่างไฟฟ้า                       | -     | ล 024             | ผู้ช่วยช่างไฟฟ้า                       | -     | 14,850    |          |
| 69    | นายสุขุม สมน้อย          | ปวช.                               | ล 025             | ผู้ช่วยช่างไฟฟ้า                       | -     | ล 025             | ผู้ช่วยช่างไฟฟ้า                       | -     | 14,850    |          |
| 70    | นายวัฒนา จันทร์ภักดี     | ม. 3                               | ล 026             | พนักงานขับรถยนต์                       | -     | ล 026             | พนักงานขับรถยนต์                       | -     | 16,030    |          |
| 71    | นายคำม้วน ศรีคลัง        | ป. 4                               | ล 027             | ผู้ช่วยช่างไม้                         | -     | ล 027             | ผู้ช่วยช่างไม้                         | -     | 14,850    |          |
| 72    | นายสุรชาติ ศรีรัตน์      | ม. 6                               | ล 028             | ผู้ช่วยช่างไม้                         | -     | ล 028             | ผู้ช่วยช่างไม้                         | -     | 14,850    |          |
| 73    | นายสำราญ ศรีวงษ์         | ม. 6                               | ล 029             | ผู้ช่วยช่างไม้                         | -     | ล 029             | ผู้ช่วยช่างไม้                         | -     | 14,310    |          |
| 74    | นายสมเกียรติ คำชู        | ป. 4                               | ล 030             | คนงาน                                  | -     | ล 030             | คนงาน                                  | -     | 13,070    |          |
| 75    | นายอุไร สินเธาว์         | ปวช. (การตลาด)                     | ล 031             | คนงาน                                  | -     | ล 031             | คนงาน                                  | -     | 13,070    |          |
| 76    | นายไผ่ย์ คำไธ            | ม. 3                               | ล 032             | คนงาน                                  | -     | ล 032             | คนงาน                                  | -     | 13,070    |          |
| 77    | นายไสว อักษรเสื่อ        | ม. 6                               | ล 033             | พนักงานขับรถยนต์                       | -     | ล 033             | พนักงานขับรถยนต์                       | -     | 10,970    |          |
| 78    | นายมิตรชัย วงษ์ลอย       | ม. 6                               | ล 034             | พนักงานขับรถยนต์                       | -     | ล 034             | พนักงานขับรถยนต์                       | -     | 10,970    |          |
| 79    | นายพิเชษฐ วงศ์พรมมา      | ปวส.                               | ล 035             | พนักงานขับรถยนต์                       | -     | ล 035             | พนักงานขับรถยนต์                       | -     | 10,760    |          |
|       |                          |                                    |                   | <b>ฝ่ายช่างสุขาภิบาล</b>               |       |                   | <b>ฝ่ายช่างสุขาภิบาล</b>               |       |           |          |
| 80    | นายอุดมศักดิ์ ธรรมน้ำสีล | วศ.ม. (วิศวกรรม<br>และสิ่งแวดล้อม) | 05-0109-001       | หน.ฝ่ายช่างสุขาภิบาล(นบ.ช่างสุขาภิบาล) | 6     | 05-0109-001       | หน.ฝ่ายช่างสุขาภิบาล(นบ.ช่างสุขาภิบาล) | 6     | 16,920    |          |

| ลำดับ | ชื่อ - สกุล                 | คุณวุฒิ                     | กรอบอัตราเก่าเดิม               |   |        | กรอบอัตราเก่าใหม่               |   |        | เงินเดือน | หมายเหตุ |
|-------|-----------------------------|-----------------------------|---------------------------------|---|--------|---------------------------------|---|--------|-----------|----------|
|       |                             |                             | เลขที่ตำแหน่ง                   | ชื่อตำแหน่ง                               | ระดับ  | เลขที่ตำแหน่ง                   | ชื่อตำแหน่ง                               | ระดับ  |           |          |
|       |                             |                             |                                 | งานกำจัดขยะมูลฝอยและสิ่งปฏิกูล            |        |                                 | งานกำจัดขยะมูลฝอยและสิ่งปฏิกูล            |        |           |          |
| 81    | (ว่าง)                      | -                           | 05-0516-001                     | วิศวกรสาขาภิบาล                           | 3-5/6ว | 05-0516-001                     | วิศวกรสาขาภิบาล                           | 3-5/6ว | -         |          |
|       |                             |                             | งานควบคุมและตรวจสอบบำบัดน้ำเสีย |   |        | งานควบคุมและตรวจสอบบำบัดน้ำเสีย |   |        |           |          |
| 82    | นายวิเศษ สงวนหอม            | ป. 4                        | ล 036                           | คนงาน                                     | -      | ล 036                           | คนงาน                                     | -      | 13,070    |          |
| 83    | นายสมชาย สุดเพาะ            | ป. 4                        | ล 037                           | คนงาน                                     | -      | ล 037                           | คนงาน                                     | -      | 13,070    |          |
| 84    | นายไพบุลย์ พรหมสิงห์        | ป. 4                        | ล 038                           | พนักงานขับรถยนต์                          | -      | ล 038                           | พนักงานขับรถยนต์                          | -      | 15,140    |          |
|       |                             |                             |                                 | งานธุรการ                                 |        |                                 | งานธุรการ                                 |        |           |          |
| 85    | นางภัทรา สุปัตคำ            | ศศ.บ.(การจัดการทั่วไป)      | 05-0212-003                     | เจ้าพนักงานธุรการ                         | 6 ว    | 05-0212-003                     | เจ้าพนักงานธุรการ                         | 6 ว    | 23,820    |          |
| 86    | น.ส.พัชรียา เพ็ญระ          | ปวส.(บัญชี)                 | 05-0212-007                     | เจ้าพนักงานธุรการ                         | 2      | 05-0212-007                     | เจ้าพนักงานธุรการ                         | 2      | 8,450     |          |
|       |                             |                             |                                 | กองสาธารณสุขฯ                             |        |                                 | กองสาธารณสุขฯ                             |        |           |          |
| 87    | นางอาภรณ์ รพีเลิศรังสิมันต์ | รป.ม. (การปกครองท้องถิ่น)   | 06-0105-001                     | ผอ.กองสาธารณสุข ฯ                         | 8      | 06-0105-001                     | ผอ.กองสาธารณสุข ฯ                         | 8      | 46,560    |          |
|       |                             |                             |                                 | (นบห.สาธารณสุขฯ)                          |        |                                 | (นบห.สาธารณสุขฯ)                          |        |           |          |
|       |                             |                             |                                 | ฝ่ายบริหารงานสาธารณสุข                    |        |                                 | ฝ่ายบริหารงานสาธารณสุข                    |        |           |          |
| 88    | นางวารุณี ลาตมะโรง          | สาธารณสุขศาสตร์บัณฑิต       | 06-0105-002                     | หน.ฝ่ายบริหารงานสาธารณสุข (นบห.สาธารณสุข) | 7      | 06-0105-002                     | หน.ฝ่ายบริหารงานสาธารณสุข (นบห.สาธารณสุข) | 7      | 24,970    |          |
|       |                             |                             |                                 | งานสุขาภิบาลและอนามัยสิ่งแวดล้อม          |        |                                 | งานสุขาภิบาลและอนามัยสิ่งแวดล้อม          |        |           |          |
| 89    | นางสุดา ขาดิสุวรรณ          | วท.บ.(วิทยาศาสตร์สาขาภิบาล) | 06-0406-001                     | นักวิชาการสาขาภิบาล                       | 4      | 06-0406-001                     | นักวิชาการสาขาภิบาล                       | 5      | 13,160    |          |
|       |                             |                             |                                 | งานศูนย์บริการสาธารณสุข                   |        |                                 | งานศูนย์บริการสาธารณสุข                   |        |           |          |
| 90    | นางศิริขวัญ สุวรรณธาดา      | พยาบาลศาสตรบัณฑิต           | 06-0413-001                     | พยาบาลวิชาชีพ                             | 7วข    | 06-0413-001                     | พยาบาลวิชาชีพ                             | 7วข    | 22,170    |          |
|       |                             |                             |                                 | งานรักษาความสะอาด                         |        |                                 | งานรักษาความสะอาด                         |        |           |          |
| 91    | (ว่าง)                      | -                           | 06-0406-002                     | นักวิชาการสาขาภิบาล                       | 3-5/6ว | 06-0406-002                     | นักวิชาการสาขาภิบาล                       | 3-5/6ว | -         |          |
|       |                             |                             |                                 | ลูกจ้างประจำ                              |        |                                 | ลูกจ้างประจำ                              |        |           |          |
| 92    | นายสุรณี อุดม               | ป. 4                        | ล 039                           | คนงาน                                     | -      | ล 039                           | คนงาน                                     | -      | 13,070    |          |



| ลำดับ | ชื่อ - สกุล          | คุณวุฒิ                                 | กรอบอัตราเก่าเดิม |  |       | กรอบอัตราเก่าใหม่ |  |       | เงินเดือน | หมายเหตุ |
|-------|----------------------|---|-------------------|--|-------|-------------------|--|-------|-----------|----------|
|       |                      |   | เลขที่ตำแหน่ง     | ชื่อตำแหน่ง                                | ระดับ | เลขที่ตำแหน่ง     | ชื่อตำแหน่ง                                | ระดับ |           |          |
| 93    | นายสมานจิตร พาสิ่งห์ | ปวช. (ช่างก่อสร้าง)                     | ล 040             | คนงาน                                      | -     | ล 040             | คนงาน                                      | -     | 13,070    |          |
| 94    | นางทวิพร อีสระพงษ์   | ปวท. (การเงินการบัญชี)                  | ล 041             | คนงาน                                      | -     | ล 041             | คนงาน                                      | -     | 13,070    |          |
| 95    | นางลำไพ อุทาทิพย์    | ป. 7                                    | ล 042             | คนงาน                                      | -     | ล 042             | คนงาน                                      | -     | 13,070    |          |
| 96    | นายวิชัย สันชิต      | ป. 4                                    | ล 043             | คนงาน                                      | -     | ล 043             | คนงาน                                      | -     | 13,070    |          |
| 97    | นายประดิษฐ์ นีทัศน์  | ป. 4                                    | ล 044             | คนงาน                                      | -     | ล 044             | คนงาน                                      | -     | 13,070    |          |
| 98    | นายอัมพร วงษ์สุดดา   | ป.4                                     | ล 045             | คนงาน                                      | -     | ล 045             | คนงาน                                      | -     | 13,070    |          |
| 99    | นายถาวร มาลาศรี      | ป. 4                                    | ล 046             | พนักงานขับรถยนต์                           | -     | ล 046             | พนักงานขับรถยนต์                           | -     | 13,310    |          |
| 100   | นายพงษ์ศักดิ์ ยศวิไล | ม. 3                                    | ล 047             | พนักงานขับรถยนต์                           | -     | ล 047             | พนักงานขับรถยนต์                           | -     | 13,070    |          |
| 101   | นายวรรณมา บุญสิงห์   | ป. 4                                    | ล 048             | พนักงานขับรถยนต์                           | -     | ล 048             | พนักงานขับรถยนต์                           | -     | 12,810    |          |
| 102   | นายคำปิ่น ประวะนทา   | ป. 6                                    | ล 049             | พนักงานขับเครื่องจักรกลฯ                   | -     | ล 049             | พนักงานขับเครื่องจักรกลฯ                   | -     | 14,570    |          |
| 103   | นายอภิชาติ สมีนาง    | ปวช.                                    | ล 050             | พนักงานขับรถยนต์                           | -     | ล 050             | พนักงานขับรถยนต์                           | -     | 12,560    |          |
| 104   | นายประสิทธิ์ พวงชน   | ป. 4                                    | ล 051             | พนักงานขับรถยนต์                           | -     | ล 051             | พนักงานขับรถยนต์                           | -     | 12,810    |          |
| 105   | นายวินิจ ศรีภูมิ     | ม. 3                                    | ล 052             | พนักงานขับรถยนต์                           | -     | ล 052             | พนักงานขับรถยนต์                           | -     | 11,180    |          |
| 106   | นายสุวิทย์ ศรีภูมิ   | ม. 3                                    | ล 053             | พนักงานขับรถยนต์                           | -     | ล 053             | พนักงานขับรถยนต์                           | -     | 11,180    |          |
| 107   | นายเด่นชัย โกมาร     | ม. 3                                    | ล 054             | พนักงานขับรถยนต์                           | -     | ล 054             | พนักงานขับรถยนต์                           | -     | 11,180    |          |
| 108   | นายวิทย์ากร แก้วคำ   | ม. 3                                    | ล 055             | พนักงานขับรถยนต์                           | -     | ล 055             | พนักงานขับรถยนต์                           | -     | 12,090    |          |
| 109   | นายชัยพร พาสิ่งห์    | ม. 6                                    | ล 056             | พนักงานขับรถยนต์                           | -     | ล 056             | พนักงานขับรถยนต์                           | -     | 11,180    |          |
| 110   | นายวิเชียร ทุมพั้ง   | ป. 5                                    | ล 057             | พนักงานขับรถยนต์                           | -     | ล 057             | พนักงานขับรถยนต์                           | -     | 10,280    |          |
|       |                      |   |                   | <b>ฝ่ายบริการสาธารณสุข</b>                 |       |                   | <b>ฝ่ายบริการสาธารณสุข</b>                 |       |           |          |
| 111   | น.ส.ดาวรรณ ภูเห็น    | วท.บ.(สาธารณสุข) ,<br>ศศ.ม. (รัฐศาสตร์) | 06-0105-003       | หน.ฝ่ายบริการสาธารณสุข<br>(นบ.ท.สาธารณสุข) | 7     | 06-0105-003       | หน.ฝ่ายบริการสาธารณสุข<br>(นบ.ท.สาธารณสุข) | 7     | 19,860    |          |
|       |                      |   |                   | <b>งานส่งเสริมสุขภาพ</b>                   |       |                   | <b>งานส่งเสริมสุขภาพ</b>                   |       |           |          |
|       |                      |   | -                 | -  | -     | -                 | -  | -     |           |          |

| ลำดับ | ชื่อ - สกุล             | คุณวุฒิ                  | กรอบอัตราค่าจ้างเดิม |   |       | กรอบอัตราค่าจ้างใหม่ |   |       | เงินเดือน | หมายเหตุ        |
|-------|-------------------------|--------------------------|----------------------|---|-------|----------------------|---|-------|-----------|-----------------|
|       |                         |                          | เลขที่ตำแหน่ง        | ชื่อตำแหน่ง                                   | ระดับ | เลขที่ตำแหน่ง        | ชื่อตำแหน่ง                                   | ระดับ |           |                 |
|       |                         |                          |                      | งานสัตวแพทย์                                  |       |                      | งานสัตวแพทย์                                  |       |           |                 |
| 112   | นางรัชนิกร ลีทธิกุล     | วท.บ.(เทคโนโลยีการเกษตร) | 06-0405-001          | สัตวแพทย์                                     | 7 ว   | 06-0405-001          | สัตวแพทย์                                     | 7 ว   | 28,030    |                 |
|       |                         |                          |                      | งานป้องกันและควบคุมโรคติดต่อ                  |       |                      | งานป้องกันและควบคุมโรคติดต่อ                  |       |           |                 |
| 113   | (ว่าง)                  | -                        | 06-0430-001          | นักวิชาการสาธารณสุข                           | 7 ว   | 06-0422-001          | เจ้าพนักงานสาธารณสุขชุมชน                     | 2-4/5 | -         | ปรับปรุงตำแหน่ง |
|       |                         |                          |                      | ฝ่ายบริหารงานทั่วไป                           |       |                      | ฝ่ายบริหารงานทั่วไป                           |       |           |                 |
| 114   | น.ส.เยาวภา โกศลย์วัฒน์  | ศศ.บ.(การจัดการทั่วไป)   | 06-0102-005          | หน.ฝ่าย (นบท.งานทั่วไป)                       | 7     | 06-0102-005          | หน.ฝ่าย (นบท.งานทั่วไป)                       | 7     | 24,010    |                 |
|       |                         |                          |                      | งานธุรการ                                     |       |                      | งานธุรการ                                     |       |           |                 |
| 115   | น.ส.บงอร กันทาบาง       | ปวส.(การบัญชี)           | 06-0212-004          | เจ้าพนักงานธุรการ<br>ลูกจ้างประจำ             | 2     | 06-0212-004          | เจ้าพนักงานธุรการ<br>ลูกจ้างประจำ             | 2     | 8,120     |                 |
| 116   | นายอุบล บังนาง          | ม. 3                     | ล 058                | พนักงานขับรถยนต์                              | -     | ล 058                | พนักงานขับรถยนต์                              | -     | 11,860    |                 |
| 117   | นายสมพร แก้วเวหา        | ม. 6                     | ล 059                | นักการ  | -     | ล 059                | นักการ  | -     | 9,710     |                 |
|       |                         |                          |                      | กองวิชาการและแผนงาน                           |       |                      | กองวิชาการและแผนงาน                           |       |           |                 |
| 118   | (ว่าง)                  | -                        | 07-0102-006          | ผอ.กองวิชาการ ฯ<br>(นักบริหารงานทั่วไป)       | 8     | 07-0102-006          | ผอ.กองวิชาการ ฯ<br>(นักบริหารงานทั่วไป)       | 8     | -         |                 |
|       |                         |                          |                      | ฝ่ายแผนงานและงบประมาณ                         |       |                      | ฝ่ายแผนงานและงบประมาณ                         |       |           |                 |
| 119   | น.ส.มัตติกา เกิดพิทักษ์ | ศ.ม.(เศรษฐศาสตร์ธุรกิจ)  | 07-0102-007          | หน.ฝ่ายแผนงานฯ (นบท.ทั่วไป)                   | 6     | 07-0102-007          | หน.ฝ่ายแผนงานฯ (นบท.ทั่วไป)                   | 6     | 16,570    |                 |
|       |                         |                          |                      | งานวิเคราะห์นโยบายและแผน                      |       |                      | งานวิเคราะห์นโยบายและแผน                      |       |           |                 |
| 120   | นางศุภกานต์ หล้าโยม     | คบ.(ประถมศึกษา)          | 07-0201-002          | จหน.วิเคราะห์นโยบายและแผน<br>งานจัดทำงบประมาณ | 5     | 07-0201-002          | จหน.วิเคราะห์นโยบายและแผน<br>งานจัดทำงบประมาณ | 5     | 11,000    |                 |
|       |                         |                          |                      | ฝ่ายบริการและเผยแพร่วิชาการ                   |       |                      | ฝ่ายบริการและเผยแพร่วิชาการ                   |       |           |                 |
| 121   | นายยศกร ศรีคลัง         | ศศ.ม. (รัฐศาสตร์)        | 07-0102-008          | หน.ฝ่ายบริการฯ(นบท.ทั่วไป)                    | 6     | 07-0102-008          | หน.ฝ่ายบริการฯ(นบท.ทั่วไป)                    | 6     | 14,300    |                 |

| ลำดับ | ชื่อ - สกุล             | คุณวุฒิ                               | กรอบอัตราเก่าเดิม |  |       | กรอบอัตราเก่าใหม่ |  |       | เงินเดือน | หมายเหตุ |
|-------|-------------------------|---------------------------------------|-------------------|--|-------|-------------------|--|-------|-----------|----------|
|       |                         |                                       | เลขที่ตำแหน่ง     | ชื่อตำแหน่ง                                    | ระดับ | เลขที่ตำแหน่ง     | ชื่อตำแหน่ง                                    | ระดับ |           |          |
|       |                         |                                       |                   | งานบริการและเผยแพร่วิชาการ                     |       |                   | งานบริการและเผยแพร่วิชาการ                     |       |           |          |
| 122   | นายธนายุทธ โคตรบรรเทา   | วท.บ.(สารสนเทศ),<br>ศศ.ม. (รัฐศาสตร์) | 07-0207-001       | เจ้าหน้าที่ระบบงานคอมพิวเตอร์                  | 6ว    | 07-0207-001       | เจ้าหน้าที่ระบบงานคอมพิวเตอร์                  | 6ว    | 13,530    |          |
|       |                         |                                       |                   | งานบริการข้อมูลข่าวสารทางท้องถิ่น              |       |                   | งานบริการข้อมูลข่าวสารทางท้องถิ่น              |       |           |          |
|       | -                       | -                                     | -                 | -  | -     | -                 | -  | -     |           |          |
|       |                         |                                       |                   | งานนิติการ                                     |       |                   | งานนิติการ                                     |       |           |          |
| 123   | นายวรวิทย์ รัตน์อัน     | นิติศาสตร์บัณฑิต                      | 07-0202-001       | นิติกร   | 6ว    | 07-0202-001       | นิติกร   | 6ว    | 13,530    |          |
|       |                         |                                       |                   | งานธุรการ                                      |       |                   | งานธุรการ                                      |       |           |          |
| 124   | (ว่าง)                  | -                                     | 07-0212-005       | เจ้าพนักงานธุรการ                              | 2-4/5 | 07-0212-005       | เจ้าพนักงานธุรการ                              | 2-4/5 | -         |          |
|       |                         |                                       |                   | ลูกจ้างประจำ                                   |       |                   | ลูกจ้างประจำ                                   |       |           |          |
| 125   | นายบรรพต นิสัยนต์       | ปวช. (ท่อและผสม)                      | ล 015             | พนักงานขับรถยนต์                               | -     | ล 015             | พนักงานขับรถยนต์                               | -     | 10,540    |          |
|       |                         |                                       |                   | กองการศึกษา                                    |       |                   | กองการศึกษา                                    |       |           |          |
| 126   | นางศิริวรรณ ปักซี่      | กศ.ม. (บริหารการศึกษา)                | 08-0108-001       | ผอ. กองการศึกษา<br>(นักบริหารการศึกษา )        | 8     | 08-0108-001       | ผอ. กองการศึกษา<br>(นักบริหารการศึกษา )        | 8     | 31,900    |          |
|       |                         |                                       |                   | ฝ่ายแผนงานและโครงการ                           |       |                   | ฝ่ายแผนงานและโครงการ                           |       |           |          |
| 127   | (ว่าง)                  | -                                     | 08-0108-002       | หน.ฝ่ายแผนงานและโครงการ<br>(นักบริหารการศึกษา) | 6     | 08-0108-002       | หน.ฝ่ายแผนงานและโครงการ<br>(นักบริหารการศึกษา) | 6     | -         |          |
|       |                         |                                       |                   | งานแผนงานโครงการ                               |       |                   | งานแผนงานโครงการ                               |       |           |          |
| 128   | นายประยุทธ์ ชัยพัฒน์เวช | คบ. (อุตสาหกรรมศิลป์)                 | 08-0805-001       | นักวิชาการศึกษา                                | 3     | 08-0805-001       | นักวิชาการศึกษา                                | 3     | 9,540     |          |
|       |                         |                                       |                   | งานระบบสารสนเทศ                                |       |                   | งานระบบสารสนเทศ                                |       |           |          |
|       | -                       | -                                     | -                 | -  | -     | -                 | -  | -     |           |          |
|       |                         |                                       |                   | งานงบประมาณ                                    |       |                   | งานงบประมาณ                                    |       |           |          |
| 129   | นางจรรยาพร แก้วศรีหา    | รป.บ.(รัฐกิจ)                         | 08-0306-002       | เจ้าพนักงานการเงินและบัญชี                     | 6ว    | 08-0306-002       | เจ้าพนักงานการเงินและบัญชี                     | 6ว    | 20,360    |          |

| ลำดับ | ชื่อ - สกุล               | คุณวุฒิ                                    | กรอบอัตราค่าจ้างเดิม |   |            | กรอบอัตราค่าจ้างใหม่ |   |            | เงินเดือน               | หมายเหตุ |
|-------|---------------------------|--|----------------------|---|------------|----------------------|---|------------|-------------------------|----------|
|       |                           |  | เลขที่ตำแหน่ง        | ชื่อตำแหน่ง                             | ระดับ      | เลขที่ตำแหน่ง        | ชื่อตำแหน่ง                             | ระดับ      |                         |          |
|       |                           |  |                      | งานธุรการ                               |            |                      | งานธุรการ                               |            |                         |          |
| 130   | นางชลธิชา โสภณพัฒนา       | ปวส.(คอมพิวเตอร์)                          | 08-0212-006          | เจ้าพนักงานธุรการ                       | 5          | 08-0212-006          | เจ้าพนักงานธุรการ                       | 6ว         | 24,270                  |          |
| 131   | น.ส.สุพัญศิริ แก้วตรีวงศ์ | ปวส.(การบัญชี)                             | 08-0211-006          | เจ้าหน้าที่ธุรการ                       | 3          | 08-0212-010          | เจ้าพนักงานธุรการ                       | 3          | 8,540                   |          |
|       |                           |  |                      | ลูกจ้างประจำ                            |            |                      | ลูกจ้างประจำ                            |            |                         |          |
| 132   | นางประนอม ภิรมกิจ         | ม.ศ. 3                                     | ล 060                | นักการ                                  | -          | ล 060                | นักการ                                  | -          | 13,070                  |          |
|       |                           |  |                      | ฝ่ายบริหารการศึกษา                      |            |                      | ฝ่ายบริหารการศึกษา                      |            |                         |          |
| 133   | (ว่าง)                    | -  | 08-0108-003          | หน.ฝ่ายบริหารการศึกษา<br>(นบห.การศึกษา) | 6          | 08-0108-003          | หน.ฝ่ายบริหารการศึกษา<br>(นบห.การศึกษา) | 6          | -                       |          |
|       |                           |  |                      | งานกรเจ้าหน้าที่                        |            |                      | งานกรเจ้าหน้าที่                        |            |                         |          |
| 134   | น.ส.ยุวนิต เพิ่มยินดี     | คบ.(สังคมศึกษา)                            | 08-0805-002          | นักวิชาการศึกษา                         | 5          | 08-0805-002          | นักวิชาการศึกษา                         | 5          | 11,920                  |          |
|       |                           |  |                      | งานการศึกษาปฐมวัย                       |            |                      | งานการศึกษาปฐมวัย                       |            |                         |          |
|       |                           |  |                      | ศูนย์พัฒนาเด็กเล็ก 1                    |            |                      | ศูนย์พัฒนาเด็กเล็ก 1                    |            |                         |          |
| 135   | (ว่าง)                    | -  | 40-2-0018            | ครูผู้ดูแลเด็ก                          | ครูผู้ช่วย | 40-2-0018            | ครูผู้ดูแลเด็ก                          | ครูผู้ช่วย | -                       |          |
|       |                           |  |                      | ศูนย์พัฒนาเด็กเล็ก 2                    |            |                      | ศูนย์พัฒนาเด็กเล็ก 2                    |            |                         |          |
| 136   | (ว่าง)                    | -  | 40-2-0019            | ครูผู้ดูแลเด็ก                          | ครูผู้ช่วย | 40-2-0019            | ครูผู้ดูแลเด็ก                          | ครูผู้ช่วย | -                       |          |
| 137   | (ว่าง)                    | -  | 40-2-0020            | ครูผู้ดูแลเด็ก                          | ครูผู้ช่วย | 40-2-0020            | ครูผู้ดูแลเด็ก                          | ครูผู้ช่วย | -                       |          |
|       |                           |  |                      | ศูนย์พัฒนาเด็กเล็ก 3                    |            |                      | ศูนย์พัฒนาเด็กเล็ก 3                    |            |                         |          |
| 138   | (ว่าง)                    | -  | 40-2-0021            | ครูผู้ดูแลเด็ก                          | ครูผู้ช่วย | 40-2-0021            | ครูผู้ดูแลเด็ก                          | ครูผู้ช่วย | -                       |          |
|       |                           |  |                      | งานโรงเรียน                             |            |                      | งานโรงเรียน                             |            |                         |          |
|       |                           |  |                      | โรงเรียนเทศบาลบ้านไผ่                   |            |                      | โรงเรียนเทศบาลบ้านไผ่                   |            | วิทยฐานะ                |          |
| 139   | นางฉวีวรรณ นริสศิริกุล    | ศึกษาศาสตรมหาบัณฑิต<br>(การบริหารการศึกษา) | 01871-1              | ผู้อำนวยการโรงเรียน                     | คศ. 3      | 01871-1              | ผู้อำนวยการสถานศึกษา                    | คศ. 3      | 43,080<br>ชำนาญการพิเศษ |          |
| 140   | นายศักดิ์ชาย คุณเมือง     | ศศ.ม. (ไทยศึกษา)                           | 20382-1              | รองผู้อำนวยการโรงเรียน                  | คศ.1       | 20382-1              | รองผู้อำนวยการสถานศึกษา                 | คศ.2       | 19,460<br>ชำนาญการ      |          |

| ลำดับ | ชื่อ - สกุล               | คุณวุฒิ                         | กรอบอัตราเก่าเดิม |             |            | กรอบอัตราเก่าใหม่ |             |            | เงินเดือน | หมายเหตุ |
|-------|---------------------------|---------------------------------|-------------------|-------------|------------|-------------------|-------------|------------|-----------|----------|
|       |                           |                                 | เลขที่ตำแหน่ง     | ชื่อตำแหน่ง | ระดับ      | เลขที่ตำแหน่ง     | ชื่อตำแหน่ง | ระดับ      |           |          |
| 141   | นางปราณี แก่นคู่          | คบ.(ภาษาอังกฤษ)                 | 08651-2           | ครู         | คศ.2       | 08651-2           | ครู         | คศ.2       | 24,930    | ชำนาญการ |
| 142   | นางอรรพรรณ ยิ่งยืน        | ป.วค., วท.บ.(พืชศาสตร์)         | 14701-2           | ครู         | คศ.1       | 14701-2           | ครู         | คศ.1       | 11,920    |          |
| 143   | นางอุไรวรรณ กลกิจวรกุล    | คบ. (ธุรกิจศึกษา)               | 14702-2           | ครู         | คศ.1       | 14702-2           | ครู         | คศ.1       | 14,220    |          |
| 144   | นางบุญโฮม อมรเลิศเรืองศรี | ศษ.บ.                           | 14703-2           | ครู         | คศ.1       | 14703-2           | ครู         | คศ.1       | 12,240    |          |
| 145   | นางโสภา โคตรนรินทร์       | คบ.(ประถมศึกษา)                 | 14704-2           | ครู         | คศ.1       | 14704-2           | ครู         | คศ.1       | 11,920    |          |
| 146   | นายศักดิ์ชาย โทษุณ        | ป.วค.,ศศ.บ.(พัฒนาชุมชน)         | 14705-2           | ครู         | คศ.1       | 14705-2           | ครู         | คศ.1       | 12,240    |          |
| 147   | นางธัญญารัตน์ ดีพลางาม    | คบ.(การประถมศึกษา)              | 14706-2           | ครูผู้ช่วย  | ครูผู้ช่วย | 14706-2           | ครู         | คศ.1       | 10,440    |          |
| 148   | นายฉลอง สิงห์แก้ว         | กศ.บ. (พลศึกษา)                 | 14707-2           | ครู         | คศ.1       | 14707-2           | ครู         | คศ.1       | 11,920    |          |
| 149   | นางเนาวรัตน์ วรรณดี       | คบ. (ภาษาอังกฤษ)                | 14708-2           | ครู         | คศ.1       | 14708-2           | ครู         | คศ.1       | 11,620    |          |
| 150   | นางดวงดาว ศรีไสว          | คบ. (ประถมศึกษา)                | 14696-2           | ครู         | คศ.1       | 14696-2           | ครู         | คศ.1       | 11,920    |          |
| 151   | นางราตรี ผางสง่า          | กศ.ม. (การบริหารการศึกษา)       | 14697-2           | ครู         | คศ.1       | 14697-2           | ครู         | คศ.1       | 11,620    |          |
| 152   | นางพรทิพย์ ศิริภักดิ์     | คบ.(ประถมศึกษา)                 | 14698-2           | ครู         | คศ.1       | 14698-2           | ครู         | คศ.1       | 12,240    |          |
| 153   | นางกุลนาถ สิปิตตา         | กศ.ม.(การบริหารการศึกษา)        | 14699-2           | ครู         | คศ.1       | 14699-2           | ครู         | คศ.1       | 11,620    |          |
| 154   | นายพิศาล โมรา             | ศศ.บ.ชีววิทยา-คณิตฯ             | 14709-2           | ครู         | คศ.1       | 14709-2           | ครู         | คศ.1       | 11,920    |          |
| 155   | นายเทพพร กรมทอง           | ศศ.ม.                           | 14710-2           | ครู         | คศ.1       | 14710-2           | ครู         | คศ.2       | 21,950    |          |
| 156   | น.ส.กาญจนา จันทระยอม      | คบ. (ฟิสิกส์)                   | 14711-2           | ครู         | คศ.1       | 14711-2           | ครู         | คศ.1       | 11,620    |          |
| 157   | นางปิยมาศ ทิท่า           | กศ.ม.(การบริหารการศึกษา)        | 14712-2           | ครู         | คศ.1       | 14712-2           | ครู         | คศ.1       | 11,620    |          |
| 158   | นายเอกชัย อุปจันทร์       | คบ.(การศึกษาปฐมวัย)             | 20383-2           | ครู         | คศ.1       | 20383-2           | ครู         | คศ.1       | 17,910    |          |
| 159   | นายชัชวาล ชำมะณี          | ศศ.ม.(สังคมศาสตร์เพื่อการพัฒนา) | 20384-2           | ครู         | คศ.1       | 20384-2           | ครู         | คศ.1       | 12,530    |          |
| 160   | น.ส.สุจิตรา แก้วสากล      | ศศ.บ. (ศึกษาศาสตร์)             | 20385-2           | ครูผู้ช่วย  | ครูผู้ช่วย | 20385-2           | ครูผู้ช่วย  | ครูผู้ช่วย | 8,340     |          |
| 161   | นางเพ็ญพัทธ์ แสนกรุง      | คบ. (คหกรรมศาสตร์)              | 23956-2           | ครู         | คศ.1       | 23956-2           | ครู         | คศ.1       | 11,620    |          |
| 162   | นายปารณัท รุจิยากร        | ป.วค., อส.บ.(วิศวกรรมไฟฟ้า)     | 23957-2           | ครู         | คศ.1       | 23957-2           | ครู         | คศ.1       | 11,920    |          |
| 163   | นายนพพร โคตรภูเขียว       | วท.บ. (ศึกษาศาสตร์-พลศึกษา)     | 27979-2           | ครูผู้ช่วย  | ครูผู้ช่วย | 27979-2           | ครูผู้ช่วย  | ครูผู้ช่วย | 8,930     |          |

| ลำดับ | ชื่อ - สกุล              | คุณวุฒิ                | กรอบอัตราเก่าเดิม                      |   |            | กรอบอัตราเก่าใหม่                      |   |            | เงินเดือน | หมายเหตุ      |
|-------|--------------------------|------------------------|--|---|------------|--|---|------------|-----------|---------------|
|       |                          |                        | เลขที่ตำแหน่ง                          | ชื่อตำแหน่ง                                 | ระดับ      | เลขที่ตำแหน่ง                          | ชื่อตำแหน่ง                                 | ระดับ      |           |               |
| 164   | นายณรงค์ชัย จุฬียานนท์   | ศศ.บ.(ดุริยางคศิลป์)   | 27978-2                                | ครูผู้ช่วย                                  | คศ.1       | 27978-2                                | ครูผู้ช่วย                                  | คศ.1       | 8,930     |               |
| 165   | นางเพลินทิพย์ อินทรกำแหง | คบ. (ภาษาไทย)          | 30564-2                                | ครูผู้ช่วย                                  | ครูผู้ช่วย | 30564-2                                | ครูผู้ช่วย                                  | ครูผู้ช่วย | 8,340     |               |
| 166   | น.ส.นภาพรณีย์ เอ็นลุน    | วท.บ.(วิทยาศาสตร์)     | 30565-2                                | ครูผู้ช่วย                                  | ครูผู้ช่วย | 30565-2                                | ครูผู้ช่วย                                  | ครูผู้ช่วย | 8,340     |               |
| 167   | น.ส.กัญญาณี สุดแท้       | ศศ.บ. (สื่อสารมวลชน)   | 30566-2                                | ครูผู้ช่วย                                  | ครูผู้ช่วย | 30566-2                                | ครูผู้ช่วย                                  | ครูผู้ช่วย | 8,340     |               |
|       |                          |                        |  | โรงเรียนเทศบาล 2 (อนุบาลสาธิต)              |            |  | โรงเรียนเทศบาล 2 (อนุบาลสาธิต)              |            |           | วิทยฐานะ      |
| 168   | นางจิตติภณิณ เคนจันทิก   | คม.(การบริหารการศึกษา) | 29453-1                                | ผู้อำนวยการสถานศึกษา                        | ค.ศ.3      | 29453-1                                | ผู้อำนวยการสถานศึกษา                        | ค.ศ. 3     | 28,810    | ชำนาญการพิเศษ |
| 169   | น.ส.মনชยา ประสงค์        | คม.(การบริหารการศึกษา) | 14700-2                                | ครู   | คศ.1       | 14700-2                                | ครู   | คศ.1       | 12,530    |               |
| 170   | (ว่าง)                   | -                      | 27975-2                                | ครูผู้ช่วย                                  | คศ.1       | 27975-2                                | ครูผู้ช่วย                                  | คศ.1       | -         |               |
| 171   | นางวัลลักร อ่องพิมาย     | คบ.(การศึกษาปฐมวัย)    | 27977-2                                | ครูผู้ช่วย                                  | คศ.1       | 27977-2                                | ครูผู้ช่วย                                  | คศ.1       | 8,930     |               |
| 172   | น.ส.พิสมัย ประจันตะเสน   | คบ.                    | 30567-2                                | ครูผู้ช่วย                                  | ครูผู้ช่วย | 30567-2                                | ครูผู้ช่วย                                  | ครูผู้ช่วย | 8,340     |               |
| 173   | นางวันเพ็ญ ศรีประทุม     | คบ.(ภาษาอังกฤษ)        | 27976-2                                | ครูผู้ช่วย                                  | ครูผู้ช่วย | 27976-2                                | ครูผู้ช่วย                                  | ครูผู้ช่วย | 8,540     |               |
| 174   | นางกิงเพชร ชาดวง         | คบ.(คหกรรมศาสตร์)      | 29454-2                                | ครูผู้ช่วย                                  | ครูผู้ช่วย | 29454-2                                | ครูผู้ช่วย                                  | ครูผู้ช่วย | 8,540     |               |
|       |                          |                        |  | งานกิจการนักเรียน                           |            |  | งานกิจการนักเรียน                           |            |           |               |
|       | -                        | -                      | -                                      | -   | -          | -                                      | -   | -          |           |               |
|       |                          |                        | ฝ่ายส่งเสริมการศึกษา ศาสนา และวัฒนธรรม |   |            | ฝ่ายส่งเสริมการศึกษา ศาสนา และวัฒนธรรม |   |            |           |               |
| 175   | นายจิระศักดิ์ แก่นดู่    | วท.บ.(จิตวิทยา)        | 08-0108-004                            | หน.ฝ่ายส่งเสริมศึกษา<br>(นักบริหารการศึกษา) | 7          | 08-0108-004                            | หน.ฝ่ายส่งเสริมศึกษา<br>(นักบริหารการศึกษา) | 7          | 24,490    |               |
|       |                          |                        | งานการศึกษานอกระบบและตามอัธยาศัย       |   |            | งานการศึกษานอกระบบและตามอัธยาศัย       |   |            |           |               |
|       | -                        | -                      | -                                      | งานกิจกรรมเด็กและเยาวชน                     | -          | -                                      | งานกิจกรรมเด็กและเยาวชน                     | -          |           |               |
|       | -                        | -                      | -                                      | -   | -          | -                                      | -   | -          |           |               |
|       |                          |                        | งานกีฬาและนันทนาการ                    |   |            | งานกีฬาและนันทนาการ                    |   |            |           |               |
|       | -                        | -                      | -                                      | -   | -          | -                                      | -   | -          |           |               |

| ลำดับ | ชื่อ - สกุล               | คุณวุฒิ             | กรอบอัตราเก่าเดิม |  |       | กรอบอัตราเก่าใหม่ |                                  |       | เงินเดือน | หมายเหตุ |
|-------|---------------------------|---------------------|-------------------|--|-------|-------------------|----------------------------------|-------|-----------|----------|
|       |                           |                     | เลขที่ตำแหน่ง     | ชื่อตำแหน่ง  | ระดับ | เลขที่ตำแหน่ง     | ชื่อตำแหน่ง                      | ระดับ |           |          |
|       |                           |                     |                   | งานกิจการศาสนา   |       |                   | งานกิจการศาสนา                   |       |           |          |
|       | -                         | -                   | -                 |  | -     | -                 |                                  | -     |           |          |
|       |                           |                     |                   | งานส่งเสริมประเพณี ศิลปะวัฒนธรรม                       |       |                   | งานส่งเสริมประเพณี ศิลปะวัฒนธรรม |       |           |          |
| 176   | นายชาญชัย ทิท่า           | คบ.(ชีววิทยา)       | 08-0805-003       | นักวิชาการศึกษา  | 5     | 08-0805-003       | นักวิชาการศึกษา                  | 5     | 12,840    |          |
|       |                           |                     |                   | หน่วยศึกษานิเทศก์                                      |       |                   | หน่วยศึกษานิเทศก์                |       |           |          |
|       | -                         | -                   | -                 |  | -     | -                 |                                  | -     | -         |          |
|       |                           |                     |                   | กองสวัสดิการสังคม                                      |       |                   | กองสวัสดิการสังคม                |       |           |          |
| 177   | (ว่าง)                    | -                   | 11-0106-001       | ผอ.กองสวัสดิการสังคม                                   | 8     | 11-0106-001       | ผอ.กองสวัสดิการสังคม             | 8     | -         |          |
|       |                           |                     |                   | (นบห.งานสวัสดิการสังคม)                                |       |                   | (นบห.งานสวัสดิการสังคม)          |       |           |          |
|       |                           |                     |                   | ฝ่ายสังคมสงเคราะห์                                     |       |                   | ฝ่ายสังคมสงเคราะห์               |       |           |          |
| 178   | นายกฤษฎ์ ชัยมาตย์         | ศศ.ม.(รัฐศาสตร์)    | 11-0106-002       | หน.ฝ่ายสังคมสงเคราะห์ฯ                                 | 7     | 11-0106-002       | หน.ฝ่ายสังคมสงเคราะห์ฯ           | 7     | 33,560    |          |
|       |                           |                     |                   | (นบห.งานสวัสดิการสังคม)                                |       |                   | (นบห.งานสวัสดิการสังคม)          |       |           |          |
|       |                           |                     |                   | งานสังคมสงเคราะห์                                      |       |                   | งานสังคมสงเคราะห์                |       |           |          |
| 179   | นางสุมิตรา เขียวอ่อน      | ศศ.บ.(สื่อสารมวลชน) | 11-0704-001       | นักพัฒนาชุมชน  | 5     | 11-0704-001       | นักพัฒนาชุมชน                    | 5     | 11,620    |          |
|       |                           |                     |                   | ฝ่ายพัฒนาชุมชน   |       |                   | ฝ่ายพัฒนาชุมชน                   |       |           |          |
| 180   | (ว่าง)                    | -                   | 11-0106-003       | หน.ฝ่ายพัฒนาชุมชน                                      | 6     | 11-0106-003       | หน.ฝ่ายพัฒนาชุมชน                | 6     | -         |          |
|       |                           |                     |                   | (นบห.งานสวัสดิการสังคม)                                |       |                   | (นบห.งานสวัสดิการสังคม)          |       |           |          |
|       |                           |                     |                   | งานส่งเสริมอาชีพและแก้ไขปัญหาความยากจน                 |       |                   | งานพัฒนาชุมชน                    |       |           |          |
| 181   | น.ส.ธัญญา ชันดี           | ศศ.ม.(รัฐศาสตร์)    | 11-0704-002       | นักพัฒนาชุมชน  | 5     | 11-0704-002       | นักพัฒนาชุมชน                    | 5     | 12,240    |          |
|       |                           |                     |                   | งานสำรวจข้อมูลพื้นฐานและส่งเสริมความเข้มแข็งภาคประชาชน |       |                   | งานส่งเสริมและสวัสดิการสังคม     |       |           |          |
| 182   | น.ส.ภัทราวรรณ เกิดพิทักษ์ | ศศ.ม.(รัฐศาสตร์)    | 11-0704-003       | นักพัฒนาชุมชน  | 5     | 11-0704-003       | นักพัฒนาชุมชน                    | 5     | 12,840    |          |

| ลำดับ | ชื่อ - สกุล           | คุณวุฒิ                | กรอบอัตรากำลังเดิม |                      |        | กรอบอัตรากำลังใหม่ |                      |        | เงินเดือน | หมายเหตุ |
|-------|-----------------------|------------------------|--------------------|----------------------|--------|--------------------|----------------------|--------|-----------|----------|
|       |                       |                        | เลขที่ตำแหน่ง      | ชื่อตำแหน่ง          | ระดับ  | เลขที่ตำแหน่ง      | ชื่อตำแหน่ง          | ระดับ  |           |          |
|       |                       |                        |                    | งานธุรการ            |        |                    | งานธุรการ            |        |           |          |
| 183   | นางจิรพันธ์ เนตรพิฑูร | บธ.บ.(การจัดการทั่วไป) | 11-0212-008        | เจ้าพนักงานธุรการ    | 4      | 11-0212-008        | เจ้าพนักงานธุรการ    | 4      | 10,950    |          |
|       |                       |                        |                    | หน่วยงานตรวจสอบภายใน |        |                    | หน่วยงานตรวจสอบภายใน |        |           |          |
| 184   | (ว่าง)                | -                      | 12-0301-001        | จนท.ตรวจสอบภายใน     | 3-5/6ว | 12-0301-001        | จนท.ตรวจสอบภายใน     | 3-5/6ว | -         |          |

ขอรับรองว่ากรอบอัตรากำลังข้างต้นปรากฏตามเอกสารหลักฐานและเป็นผู้ที่บรรจุอยู่ในปัจจุบันจริง

(ลงชื่อ).....

(นางชยาภรณ์ ศิลอ่อน)

ปลัดเทศบาลเมืองบ้านไผ่

(ลงชื่อ).....

(นายลิขิต กลกิจวรกุล)

นายกเทศมนตรีเมืองบ้านไผ่



๑๓๓๗.๔/ ๑๕๑๘๓  
 เลขที่ 48๘4  
 วันที่ ๑๑ ๒ ๒๕๕๔  
 เวลา ๑๑-๔๕ น.



ที่ ขก ๐๐๓๗.๔/ ๑๕๑๘๓

ศาลากลางจังหวัดขอนแก่น  
ถนนศูนย์ราชการ ขก ๔๐๐๐๐

๗ กันยายน ๒๕๕๔

เรื่อง ร่างเทศบัญญัติงบประมาณรายจ่ายประจำปีงบประมาณ พ.ศ. ๒๕๕๕

เรียน ประธานสภาเทศบาลเมืองบ้านไผ่

อ้างถึง หนังสือเทศบาลเมืองบ้านไผ่ ที่ ขก ๕๔๐๑/๑๔๘๘ ลงวันที่ ๒๒ สิงหาคม ๒๕๕๔

สิ่งที่ส่งมาด้วย ร่างเทศบัญญัติฯ จำนวน ๑ ฉบับ

ตามที่สภาเทศบาลเมืองบ้านไผ่เสนอร่างเทศบัญญัติงบประมาณรายจ่ายประจำปีงบประมาณ พ.ศ. ๒๕๕๕ ของเทศบาลเมืองบ้านไผ่ โดยสภาเทศบาลให้ความเห็นชอบในคราวประชุมสภาเทศบาล สมัยสามัญ สมัยที่สี่ ครั้งที่ ๓ ประจำปี ๒๕๕๔ เมื่อวันที่ ๑๕ สิงหาคม ๒๕๕๔ และครั้งที่ ๒ เมื่อวันที่ ๒๒ สิงหาคม ๒๕๕๔ ความละเอียดแจ้งแล้วนั้น

จังหวัดขอนแก่นพิจารณาแล้วเห็นชอบตามพระราชบัญญัติเทศบาล พ.ศ.๒๔๙๖ และแก้ไขเพิ่มเติม(ฉบับที่ ๑๓) พ.ศ. ๒๕๕๒ มาตรา ๒๖ วรรคสอง และขอส่งร่างเทศบัญญัติงบประมาณรายจ่ายประจำปีงบประมาณ พ.ศ. ๒๕๕๕ มาเพื่อให้นายกเทศมนตรีเมืองบ้านไผ่ลงนามและประกาศใช้เป็นเทศบัญญัติงบประมาณรายจ่ายประจำปีงบประมาณ พ.ศ. ๒๕๕๕ ต่อไป ทั้งนี้ ขอให้เทศบาลเมืองบ้านไผ่ถือปฏิบัติตามกฎหมาย ระเบียบ และหนังสือสั่งการที่เกี่ยวข้องโดยเคร่งครัด เพื่อให้การใช้จ่ายงบประมาณเกิดความคุ้มค่า ประหยัดและประชาชนได้รับประโยชน์สูงสุด เมื่อประกาศใช้แล้วขอให้ส่งเทศบัญญัติงบประมาณรายจ่ายประจำปีงบประมาณ พ.ศ. ๒๕๕๕ ให้จังหวัดทราบด้วย

จึงเรียนมาเพื่อทราบ และดำเนินการต่อไป

ผอ. กว.วิชาการและแผนงาน / กว.๑๕๗๖  
เพื่อโปรดทราบ  
- ตามที่เทศบาลฯ ได้จัดส่งร่างเทศบัญญัติฯ ปี ๕๕  
มาขอความเห็นชอบ จากที่ประชุมสภาเทศบาลฯ นั้น  
แล้วนี้ วันที่ ๑๑ ได้เห็นชอบเป็นที่เรียบร้อยแล้ว  
เห็นควรนำเรื่อง เข้าเสนอสภาฯ เพื่อใช้  
ขก เทศบัญญัติฯ ๕๕๕๕  
ป.ร.๓๗๑/๒๕๕๔

ขอแสดงความนับถือ

(นายชวนวันชัย พลอยไพฑูริย์)

คณบดี กว.๑๕๗๖

รองผู้ว่าราชการจังหวัดขอนแก่น ปฏิบัติราชการแทน

ผู้ว่าราชการจังหวัดขอนแก่น

เรียน นายกเทศมนตรี

เพื่อโปรดทราบ  
๑๓๓๗.๔/ ๑๕๑๘๓  
๑๑ ๒ ๒๕๕๔

สำนักงานส่งเสริมการปกครองท้องถิ่นจังหวัด  
กลุ่มงานกฎหมายระเบียบและเรื่องร้องทุกข์  
โทร. ๐-๔๓๒๔-๓๘๒๘

นางชอภรณ์ ทิศาชัย  
ปลัดเทศบาลเมืองบ้านไผ่ . . . ๑๑ ๒ ๒๕๕๔

## เทศบัญญัติ

งบประมาณรายจ่ายประจำปีงบประมาณ พ.ศ. 2555

ของเทศบาลเมืองบ้านไผ่  
อำเภอบ้านไผ่ จังหวัดขอนแก่น

.....

โดยที่เป็นการสมควรตั้งงบประมาณรายจ่ายประจำปีงบประมาณ พ.ศ. 2555 อาศัยอำนาจตามความในพระราชบัญญัติเทศบาล พ.ศ.2496 มาตรา 65 จึงตราเทศบัญญัติงบประมาณรายจ่ายขึ้นไว้ โดยความเห็นชอบของสภาเทศบาลเมืองบ้านไผ่ และโดยความเห็นของผู้ว่าราชการจังหวัดขอนแก่น ดังต่อไปนี้

ข้อ 1 เทศบัญญัตินี้ เรียกว่า เทศบัญญัติ งบประมาณรายจ่ายประจำปีงบประมาณ พ.ศ. 2555

ข้อ 2 เทศบัญญัตินี้ให้ใช้บังคับตั้งแต่วันที่ 1 ตุลาคม พ.ศ. 2554 เป็นต้นไป

ข้อ 3 งบประมาณรายจ่ายประจำปีงบประมาณ พ.ศ. 2555 ให้ตั้งจ่ายเป็นจำนวนรวมทั้งสิ้น 127,000,000 บาท โดยแยกรายละเอียดตามแผนงานดังต่อไปนี้

|                                       |        |             |     |
|---------------------------------------|--------|-------------|-----|
| ข้อ 4 งบประมาณรายจ่ายทั่วไป           | ยอดรวม | 127,000,000 | บาท |
| ก.ด้านบริหารทั่วไป                    | ยอดรวม | 33,962,380  | บาท |
| 1. แผนงานบริหารทั่วไป                 | ยอดรวม | 26,104,780  | บาท |
| 2. แผนงานการรักษาความสงบภายใน         | ยอดรวม | 7,857,600   | บาท |
| ข.ด้านการบริการชุมชนและสังคม          | ยอดรวม | 64,731,078  | บาท |
| 1. แผนงานการศึกษา                     | ยอดรวม | 25,366,120  | บาท |
| 2. แผนงานสาธารณสุข                    | ยอดรวม | 4,059,695   | บาท |
| 3. แผนงานเกษตรและชุมชน                | ยอดรวม | 28,915,963  | บาท |
| 4. แผนงานสังคมสงเคราะห์               | ยอดรวม | 120,000     | บาท |
| 5. แผนงานสร้างความเข้มแข็งของชุมชน    | ยอดรวม | 3,669,300   | บาท |
| 6. แผนงานการศาสนาวัฒนธรรมและนันทนาการ | ยอดรวม | 2,600,000   | บาท |
| ค.ด้านเศรษฐกิจ                        | ยอดรวม | 8,472,042   | บาท |
| 1. แผนงานอุตสาหกรรมและการโยธา         | ยอดรวม | 7,484,300   | บาท |
| 2. แผนงานการพาณิชย์                   | ยอดรวม | 987,742     | บาท |
| ง.ด้านการดำเนินงานอื่น                | ยอดรวม | 19,834,500  | บาท |
| 1. แผนงานงบกลาง                       | ยอดรวม | 19,834,500  | บาท |

ตามที่ตามรายละเอียดปรากฏในส่วนที่ 4

|                               |        |            |     |
|-------------------------------|--------|------------|-----|
| ข้อ 5 งบประมาณรายจ่ายเฉพาะการ | ยอดรวม | 11,298,500 | บาท |
| แผนงานการพาณิชย์              | ยอดรวม | 7,038,500  | บาท |
| แผนงานบริหาร                  | ยอดรวม | 4,260,000  | บาท |

ข้อ 6 ให้นายกเทศมนตรี ปฏิบัติการเบิกจ่ายเงินงบประมาณที่ได้รับอนุมัติ ให้เป็นตามระเบียบการเบิกจ่ายเงินของเทศบาล

ข้อ 7 ให้นายกเทศมนตรี มีหน้าที่รักษาการให้เป็นไปตามเทศบัญญัตินี้

(ลงนาม)



(นายสิทธิ กสิกิจวรกุล)

ตำแหน่ง นายกเทศมนตรีเมืองบ้านไผ่

เห็นชอบ

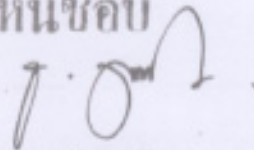

(ลงนาม)

(นายณวิสิฏ์ พงศ์โสภณ)

สมาชิกสภาการจังหวัดขอนแก่น-ปฏิบัติราชการพล

ตำแหน่ง .....ผู้ว่าการจังหวัดขอนแก่น.....